

GRANICE



postojeće | planirano

CESTOVNI PROMET



PRESJECI CESTA

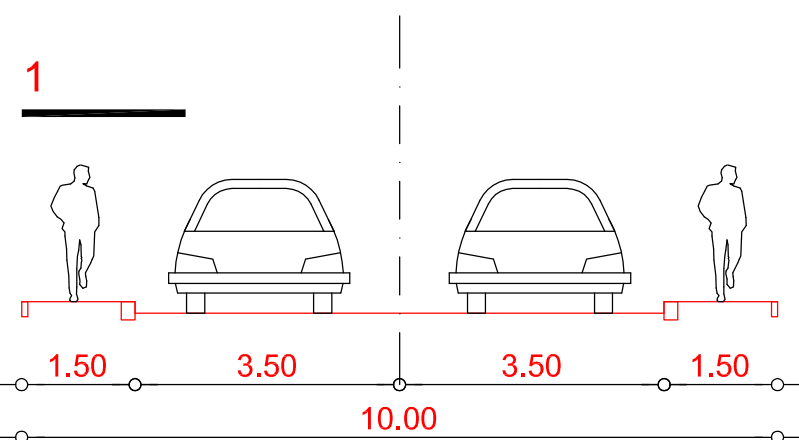

Načelni raspored trasa komunalnih instalacija u koridoru prometnice

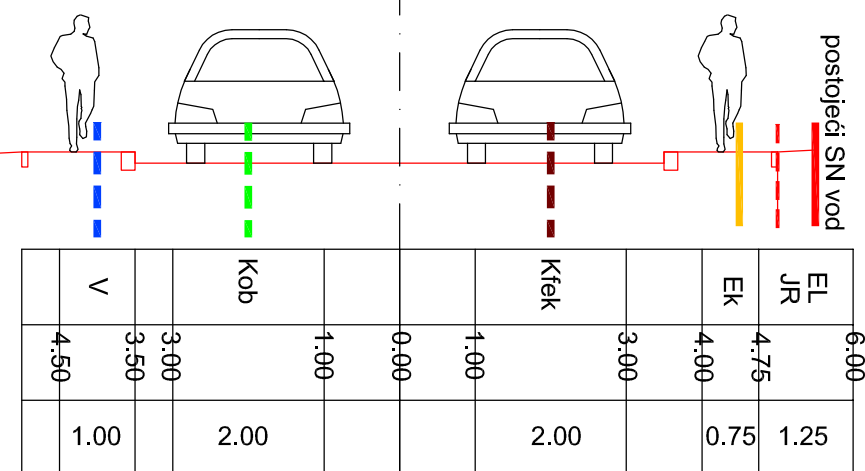

- V - vodovod
- Kob - oborinska kanalizacija
- Kfek - fekalna (sanitarna) kanalizacija
- Ek - elektroničke komunikacije (telekomunikacije)
- JR - javna rasvjeta
- EL - elektrika (niskonaponska elek. mreža)

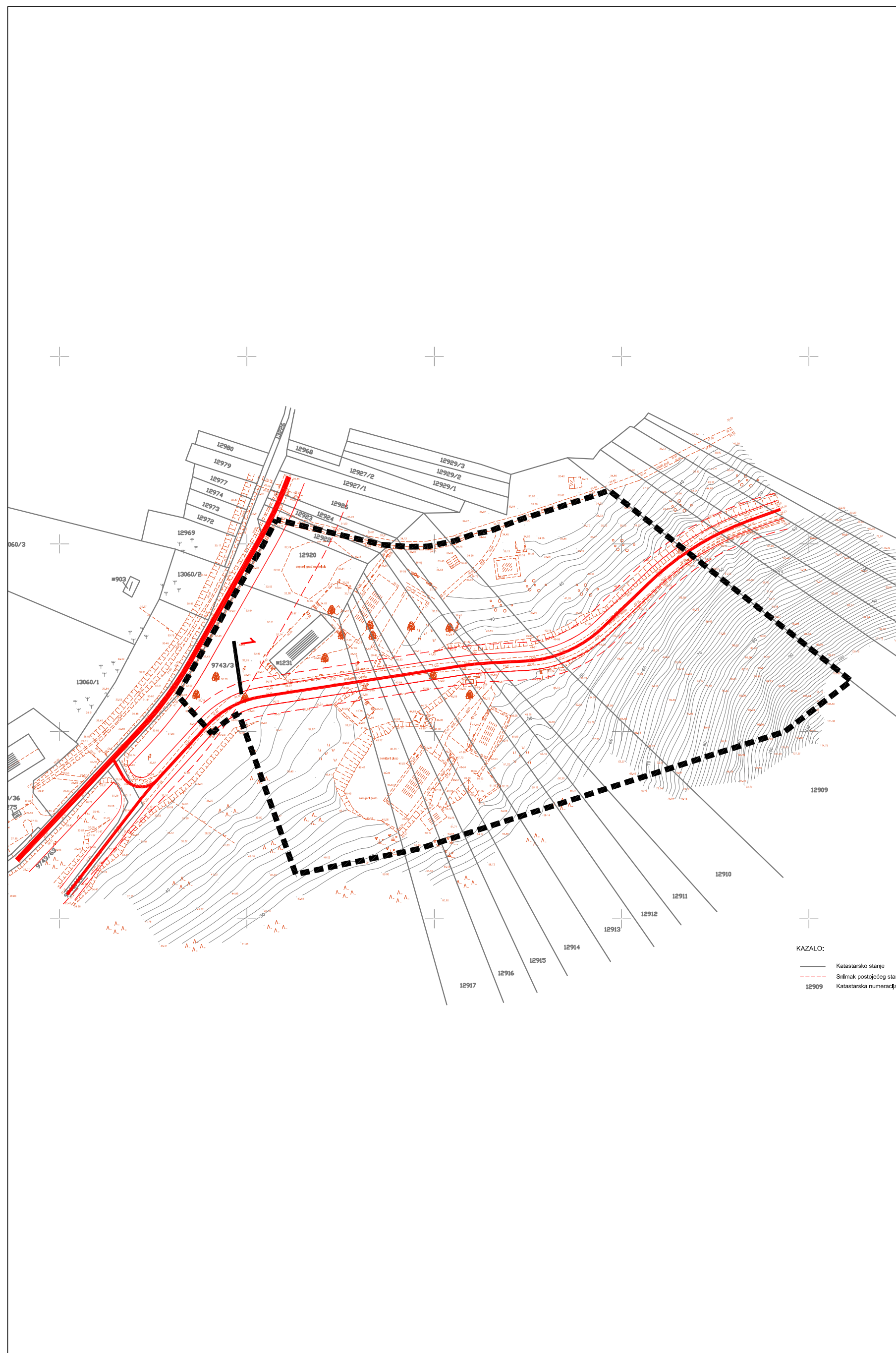

# URBANISTIČKI PLAN UREĐENJA POSLOVNE ZONE UBLE

## 2. PROMETNA, ULIČNA I KOMUNALNA INFRASTRUKTURNA MREŽA 2.1. PROMET

M 1:2000 | 0 | 20 | 40 | 100 | 200 | s

### DUBROVAČKO NERETVANSKA ŽUPANIJA OPĆINA LASTOVO

#### URBANISTIČKI PLAN UREĐENJA POSLOVNE ZONE UBLE

#### 2. PROMETNA, ULIČNA I KOMUNALNA INFRASTRUKTURNA MREŽA 2.1. PROMET

Broj kartografskog prikaza: 2.1.	Mjerilo kartografskog prikaza: 1:2000
Odluka o izradi Urbanističkog plana uređenja poslovne zone Uble: Službeni glasnik Općine Lastovo br. 4/07 i 3/10	Odluka predstavničkog tijela o donošenju Urbanističkog plana uređenja poslovne zone Uble (Službeni glasnik Općine Lastovo): 6/14
Javna rasprava objavljena je 09.05.2011.	Javni uvid održan je od 17.05.2011. do 15.06.2011.
Javna rasprava objavljena je 03. 11. 2013.	Javni uvid održan je od 12.11.2013. do 25.11.2013.
Pečat tijela odgovornog za provođenje javne rasprave:	
M.P.	Leo Katić
Koordinator izrade Plana: - Jedinštveni upravni odjel	Leo Katić
Pravna osoba koja je izradila Plan:	<b>APE d.o.o., Zagreb, Ozaljska 61</b>
Pečat pravne osobe koja je izradila plan:	Odgovorna osoba:
M.P.	Mirela Čordaš, dipl.ing.arh.
Odgovorni voditelj izrade Plana:	
- Za APE d.o.o.:	- Mirela Čordaš, dipl. ing. arh., ovl.arh.
Stručni tim APE d.o.o u izradi plana: 1. Nikša Božić, dipl.ing.arh. 2. Sandra Jakopc, dipl.ing.arh. 3. Estera Gobac-Trninić, dipl.ing.biol.	Suradnja u izradi plana ASK ATELIER, d.o.o.: 1. Marko Ambroš, dipl.ing.arh. 2. Danijela Malić Mikić, dipl.ing.arh. 3. Marija Premužić Ančić, dipl.ing.arh. 4. Azra Suljić, dipl.ing.arh. 5. Mate Curić, dipl.ing. građ.
Pečat predstavničkog tijela:	Predsjednik predstavničkog tijela:
M.P.	Ljubo Jurica
Istovjetnost ovog prostornog plana s izvornikom ovjerava:	Pečat nadležnog tijela:
(ime, prezime, potpis)	M.P.