

Sanja Buble
Konzervatorski odjel u Splitu

Područje grada Dubrovnika u Franciskanskom katastru

Simpozij “Baština – pokretač razvoja”
Dubrovnik, 6.i 7. studenog 2014.

Povijest prve sustavne katastarske izmjere

- 1806. godine – na području Habsburške monarhije pripreme za uvođenje novog sustava oporezivanja prihoda od poljodjelstva
- 23. prosinca 1817. godine ukaz Franje I. “*Patent über die Einführung des stabilen Katasters*” – uspostava stabilnog katastra
- 1823. – 1838. godine prva sustavna katastarska izmjera Dalmacije u skladu s teritorijalnim ustrojem Habsburške monarhije (kotar Dubrovnik 1837. godine)
- 1871. – 1879. godine reambulacija (općine kotara Dubrovnik 1876., 1887., 1878., 1879., 1881., 1881., 1882. godine)

Katastarsko gradivo

- mape
- pisano gradivo

Katastarsko gradivo kao povijesni izvor

- organizacija prostora – naselja, kulturni i prirodni krajolik
- administrativni ustroj
- socijalne, ekonomske i demografske prilike

Fog: Orig. 5 2. Parte ed 1 allegata in quadriplaciale con 4 parti = 6.7
Let R

Provincia
Dalmazia

N. 106
Circolo Ragusa.
Comune Dist. censua. Ragusa.
RAGUSA
con

BORGO-PILLE-PLOÇÇE-BOSSANKA

C.C. XIX.

XX.



Mape

Veza listova

Detaljni listovi 1:2880

Naselja mj. 1:1440

Sjedište okruga mj. 1:720

Fog. Lit. 5. 7. 2.

Del Terreno					
Specie della Cultura	Area contiene Misure Imperiali, quadrati	Classe	Tassa reale	Valore capitale	Osservazioni
			in Moneta d'Argento	in Moneta d'Argento	
			Pa. Den.	Pa. Den.	
<i>Provincia Salernitana</i>					
<i>Capitolo</i>					
<i>Protocollo dei Terreni</i>					
<i>del Comune</i>					
<i>Rosgiatto</i>					
<i>Circolo di Ragusa Dist. di Ragusa</i>					
<u>1837</u>					
					
					
					

Upisnik čestica zemlje

Broj lista u mapi

Naziv predjela (toponim)

Broj čestice

Zakonski status

Podaci o vlasniku

Ime i prezime

Zanimanje

Prebivalište

Podaci o zemljištu

vrsta kulture/nasada

Površina (u jutrima i kvadratnim
hvatima)

porezna klasa i kategorija

Čisti godišnji prihod (u forintama i
krunama)

Napomene

N° del Foglio	Distanza in metri dalla Contada	N° delle Particelle	Qualità legale del bene				Del Proprietario		
			Rustico	N° della casa	Nome e Cognome	Condizione	Domicilio		
4	1	1	1	1	Gulmonij ^{Padr. di} Chetta ^{di} Agostino ^{di} Agostino	C			
				244	Padre ^{Padre} di ^{di} Agostino ^{di} Agostino				
4	1	2	1	1	G.	C			
				244	G.	P			
4	1	2	1	1	G.	C			
				244	G.	P			
4	1	2	1	1	G.	C			
				244	G.	P			
4	1	2	1	1	G.	C			
				244	G.	P			
4	1	6	1	8	Lacij ^{di} alibate	C			
				244	G.	P			
4	1	7	1	1	Gulmonij ^{Padr. di} Chetta	C			
				244	G.	P			
4	1	8	1	1A	Gulmonij ^{di} Chetta	C			
				244	G.	P			
4	1	9	1	1A	G.	C			
4	1	10	1	1	Gulmonij ^{Padr. di} Chetta	C			
				244	G.	P			

Del Terreno				Osservazioni
Specie della Cultura	Area	Classe	Area reale	
			in Moneta d'Argento	
sotto il Klotter		sotto il capitale		
lugeri quadrati		Fuc.	Kot.	
Pavolo in Pianta	116	media	Pavolo	
arabino in olio	6	media	Chetta	
Pavolo in Pianta	20	media	Pavolo	
olio	18	media	Chetta	
Fucile	40		Chetta	
olio	25	media	Chetta	
olio in olio e fucile	209	media	Chetta	
olio con fucile	9	media	Chetta	
olio in olio	11	media	Chetta	
olio in olio	68	media	Chetta	
1 Trappole	600			

— degli Edifizj				Arrendo l'Altra e ancora, ovvente rilevata e dopo fatto le leggi de' finanze rimborsata di tutto impostabile.				Osservazioni.
Area compreso lo spazio del cortile		Area recinta dell'Area della Chiesa di S. Maria d'Arpuzia.		Area recinta dell'Area di S. Maria d'Arpuzia.		Valore capitale a		
A. B. Fogli	Rilievi quadrati	Fm.	Km.	Fm.	Km.	Fm.	Mm.	

Provincia Dalmata
Copia
della Comune
di
Priever
nel Circolo di Ragusa Distretto
di Ragusa.
1837.

Comarca Gabryelozzi
Comarca
Comarca
Comarca

1 12 1837

Upisnik čestica zgrada

Broj katastarske čestice

Podaci o vlasniku

Ime i prezime

Zanimanje

Prebivalište

Podaci o građevini

Broj

Namjena

Površina uključivši i dvorište (u jutrima i kvadratnim hvatima)

Čisti godišnji prihod (u forintama i krunama)

Porezna klasa

Godišnji prihod od površine i stanarine u srebrnoj moneti (za kuće koje se iznajmljuju)

Napomene

N. nella Mappa	Del Proprietario della Casa.			Della Casa		degli Edifizj				Osservazioni.		
	Nome e Cognome.	Condi- zione.	Domicilio.	N.º	Qualità	Area compreso lo spazio del cortile	Anno rendi- ta dell' Area della Casa in Minuta d'argento		Anno rendita dell' Area a Minuta azzurre		Valore capitale p. 100 in Moneta d'argento	
							Fm	Du	Fm			Du
12	Mancovich Maria Caf <i>giurata di scuola</i>	Agat	Riva	4	Can. Pabbiziana						Stato	
	Hillich Hry pr	Paul	Agosca	244								
13	Petro Pava Caf <i>giurata di scuola</i>	"	"	4	Stato						Stato	
	X	"	"	244								
14	Petro Pava Caf <i>giurata di scuola</i>	"	"	4	Stato						Stato	
	X	"	"	244								
15	Giuseppe Pava Caf <i>giurata di scuola</i>	"	"	2	Cucina						Cucina	
	X	"	"	244	C. Cook							
16	X	"	"	2	Can. Pabbiziana	27	decimiana				Can. Pabbiziana	
	X	"	"	244	un Cato						Can. Pabbiziana	
17	Mancovich Giovanni Caf <i>giurata di scuola</i>	"	"	4	Can. Pabbiziana	12	decimiana				Can. Pabbiziana	
	X	"	"	244							Can. Pabbiziana	
18	Mancovich Maria Caf <i>giurata di scuola</i>	"	"	4	Can. Pabbiziana	6	decimiana				Can. Pabbiziana	
	Pava pr	"	"	244							Can. Pabbiziana	
19	Petro Pava Caf <i>giurata di scuola</i>	"	"	3	Can. Pabbiziana	6	decimiana				Can. Pabbiziana	
	X	"	"	244							Can. Pabbiziana	
20	Mancovich Pava Caf <i>giurata di scuola</i>	"	"	6	Can. Pabbiziana	11	decimiana				Can. Pabbiziana	
	X	"	"	244							Can. Pabbiziana	
21	Hillich Maria Caf <i>giurata di scuola</i>	"	"	7	Can. Pabbiziana	12	decimiana				Can. Pabbiziana	
	X	"	"	244							Can. Pabbiziana	
					2 Transpota	99						

Introduzione

§1 Topografia

Il Comune di Marigliano Inferiore, pel nome che somiglia la provincia di Benevento, e che fu sempre territorio a quella di Benevento, e fu per più di secoli abitato da Marigliani, e non da altri, e fu sempre abitato da Marigliani.

Il suo territorio è molto vasto, e molto fertile, ed è bagnato da un fiume, per il quale si chiama la valle di Marigliano, e si chiama Marigliano Inferiore, ed è bagnato da un fiume, per il quale si chiama la valle di Marigliano, e si chiama Marigliano Inferiore.

Il suo clima è temperato, e molto sano, e molto fertile, ed è bagnato da un fiume, per il quale si chiama la valle di Marigliano, e si chiama Marigliano Inferiore.

Il suo territorio è molto vasto, e molto fertile, ed è bagnato da un fiume, per il quale si chiama la valle di Marigliano, e si chiama Marigliano Inferiore.

Il suo territorio è molto vasto, e molto fertile, ed è bagnato da un fiume, per il quale si chiama la valle di Marigliano, e si chiama Marigliano Inferiore.

Il suo territorio è molto vasto, e molto fertile, ed è bagnato da un fiume, per il quale si chiama la valle di Marigliano, e si chiama Marigliano Inferiore.

Il suo territorio è molto vasto, e molto fertile, ed è bagnato da un fiume, per il quale si chiama la valle di Marigliano, e si chiama Marigliano Inferiore.

Ekonomski opis – Uvod u Operat porezne procjene

- § 1. Topografija
- § 2. Granice
- § 3. Stanovništvo
- § 4. Životinje
- § 5. Rijeke, bujice, jezera, lokve i močvare
- § 6. Putovi
- § 7. Tržnice
- § 8. Utezi i mjere
- § 9. Obrađeno zemljište, neobrađeno zemljište i neupotrebljivo zemljište
- § 10. Poljodjelski proizvodi
- § 11. Način obrade zemlje
- § 12. Kvaliteta i vrijednost proizvoda
- § 13. Ograničenja imovine i broja posjeda
- § 14. Kuće
- § 15. Proizvodnja

Grad Dubrovnik i njegovo šire područje početkom 19. stoljeća



Rijeka Dubrovačka (*Sindacato da Ombla*)

Katastarske općine: Petrovo Selo (*Petrovosello*), Mokošica (*Mocoschizza*), Sustjepan (*S. Stefano*), Obuljeno (*Obuglieno*), Prijedor (*Prievor*), Rožat (*Rosgiato*), Komolac (*Komolaz*), Čajkovića (*Ciaicovich*), Knežica (*Knesgizza*), Šumet (*Gionchetto*)

1813 stanovnika - zemljoradnici, posjednici, ribari, pomorci, soljenje
goveđeg mesa
maslinovo ulje, usoljeno meso

3465 jutara i 195 kvadratnih hvati zemljišta (1.994,2 ha)

29% obrađenog zemljišta: oranice, polja s maslinama, vinogradi, vinogradi s maslinama, maslinici, vrtovi

63% neobrađenog zemljišta: pašnjaci, pašnjaci s grmljem, šumoviti pašnjaci, šume

8% neplodno: putovi, rijeke, dvorišta, gumna, pješčani sprudovi, stijene

Grad Dubrovnik i njegovo šire područje početkom 19. stoljeća



Župa Dubrovačka (*Sindacato di Breno*)

Katastarske općine: Brgat Donji (*Bergato Inferiore*), Brgat Gornji (*Bergato Superiore*), Čelopeci (*Celopezzi*), Čibača (*Cibaccia*), Grbavac (*Grabavaz*), Martinovići (*Martinovich*), Makoše (*Makosce*), Buići (*Buich*), Petrača (*Petraccia*), Brašina (*Brascina*), Zavrelje (*Savreglie*), Soline (*Soline*) i Plat (*Plat*).

Brgat Gornji, Brgat Donji, Čelopeci i Čibača

680 stanovnika – zemljoradnici, uzgoj ovaca
maslinovo ulje, sušena ovčetina

1556 jutara i 440 kvadratnih hvati zemljišta (895,5 ha)

29,4% obrađenog zemljišta: oranice, polja s maslinama, vinogradi, vinogradi s maslinama, maslinici, vrtovi

68% neobrađenog zemljišta: pašnjaci, pašnjaci s grmljem, šumoviti pašnjaci, šume

Grad Dubrovnik i njegovo šire područje početkom 19. stoljeća



Dubrovnik

Katastarske općine: Dubrovnik (*Comune di Ragusa*), 3551 stanovnik
Pile, Ploče i Bosanka (*Comune di Pille, Ploche e Bossanka*), 2150 stanovnika
Gruž (*Comune di Gravosa*), 794 stanovnika

6450 stanovnika - posjednici (plemstvo), crkve i samostani, obrtnici, činovnici, liječnici, zemljoradnici (samo Bosanka i Gruž)

2297 jutara zemljišta (1322 ha)

26,6%, obrađenog zemljišta: oranice, polja s maslinama, vinogradi, vinogradi s maslinama, maslinici, vrtovi i perivoji

69,8% neobrađenog zemljišta: pašnjaci, pašnjaci s grmljem, šumoviti pašnjaci, šume

3,6% neplodno: putovi, rijeke, dvorišta, gumna, stijene

Grad Dubrovnik i njegovo šire područje početkom 19. stoljeća

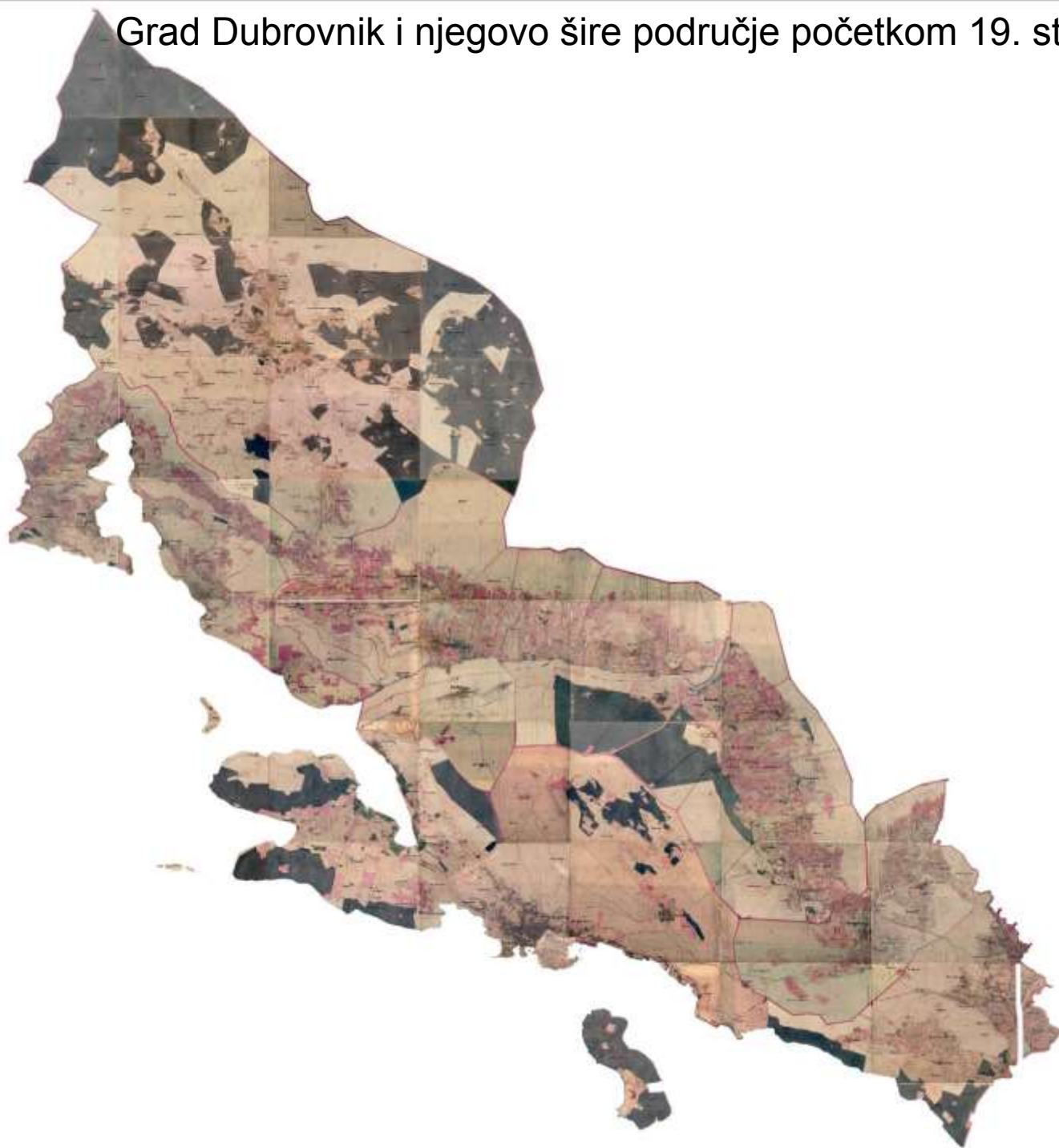



- Kulturalni krajolik
- kuće, ulice i putovi
- dvorišta, prilazi
- vrtovi, štardini, povrtnjaci
- maslinici, vinogradi, oranice
vinogradi i polja s maslinama
- Prirodni krajolik
- pašnjaci
- šumoviti pašnjaci, šume

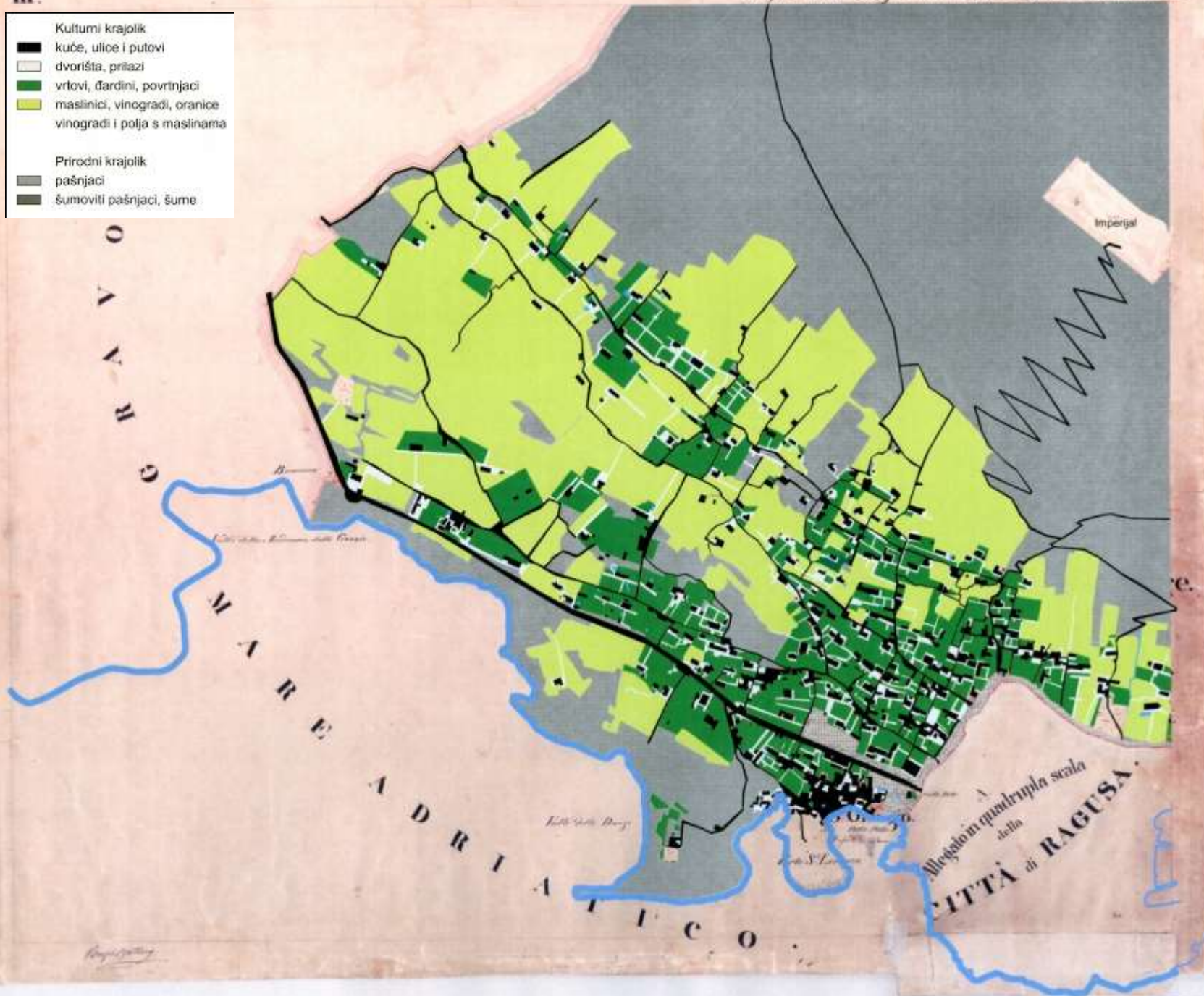



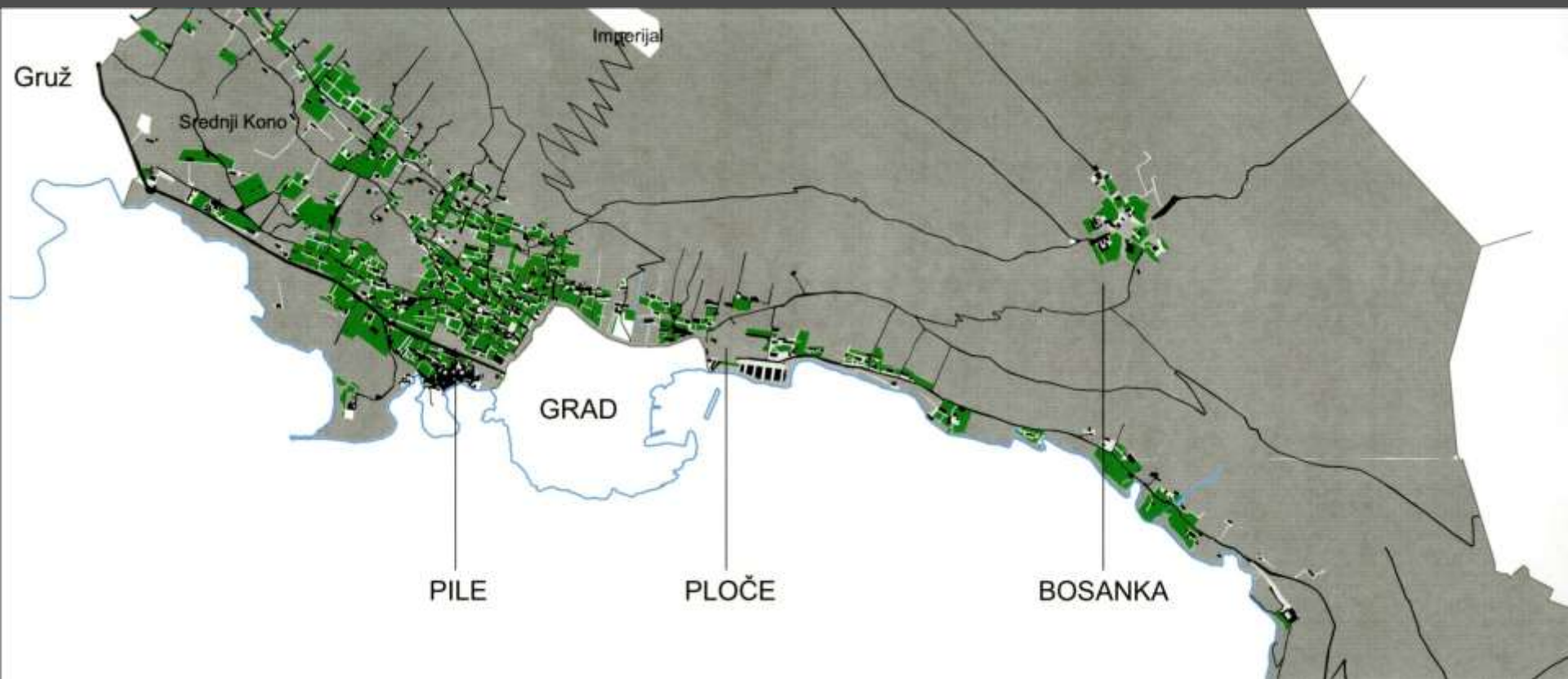

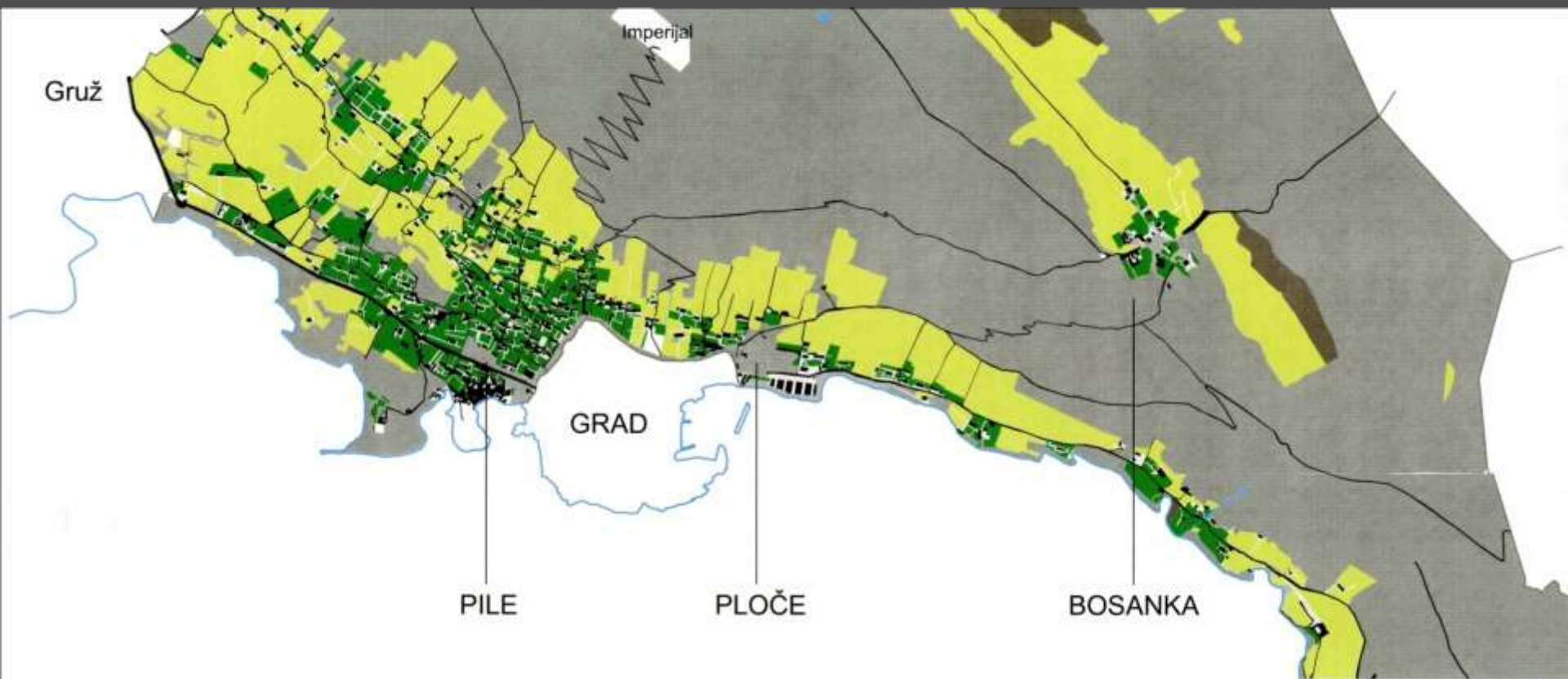

S'Elia.

S'Andrea.

S'G

*Piazza
d'armi*

Sp. Rugusa

Circovallazione

Pille.

Porta Pille

**A.
quadri**



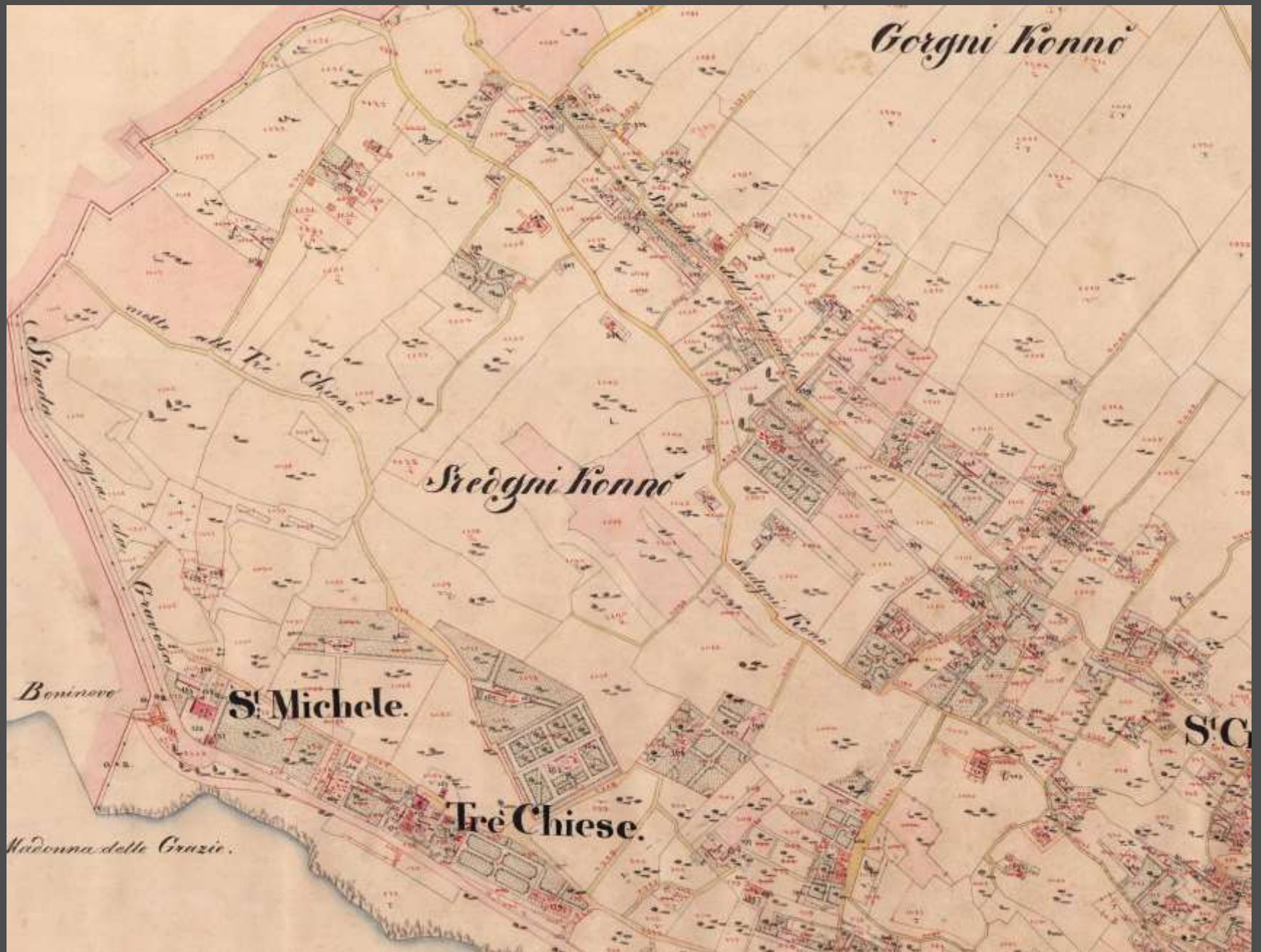

Gorgni Ronno

Gorgni Ronno

Boninovo

S' Michele.

Tre Chiese.

Madonna delle Grazie.

S' C

Borgo Ploççe



RAGUSA
Perla Ploççe

Bazzarso

S. Antonio

Lazzaretti.

Mole Cassone

villu Caravana

