

# Vrijednosti i smjernice za obnovu tradicijske arhitekture doline Neretve

Rezultati provedene analize u sklopu izrade stručne podloge  
Smjernice za integralnu zaštitu ruralnih krajolika i održivi razvoj turizma delte rijeke Neretve

Nikša Božić, dipl.ing.arh., Sandra Jakopec, dipl.ing.arh.

Marijana Zlodre, mag.ing.arh., Ivana Pancirov, dipl.ing.arh., Jurica Zovkić, stud.arh.

APE d.o.o., Zagreb

Radionica **Revitalizacija ruralnih naselja doline Neretve**  
Ploče, 4. rujna 2019.

# Revitalizacija ruralnih zaseoka



---

## OSNOVNI ELEMENTI TRADICIJSKE KUĆE

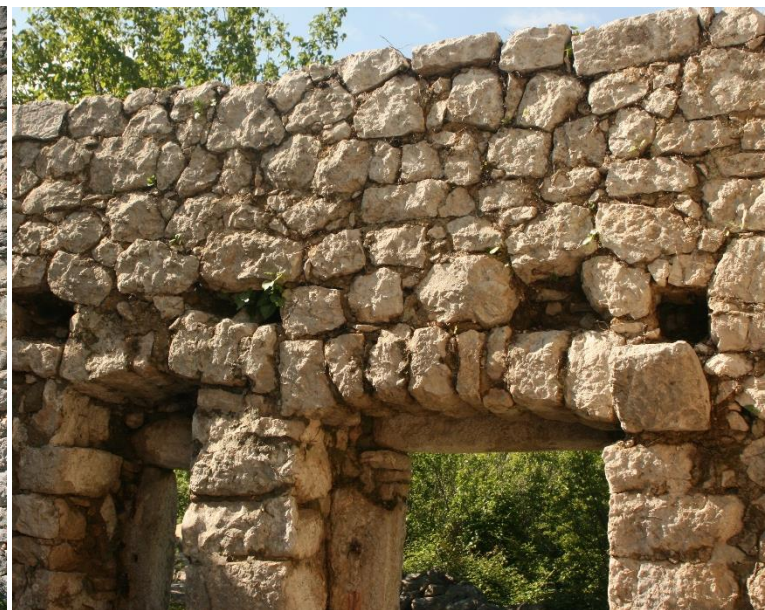
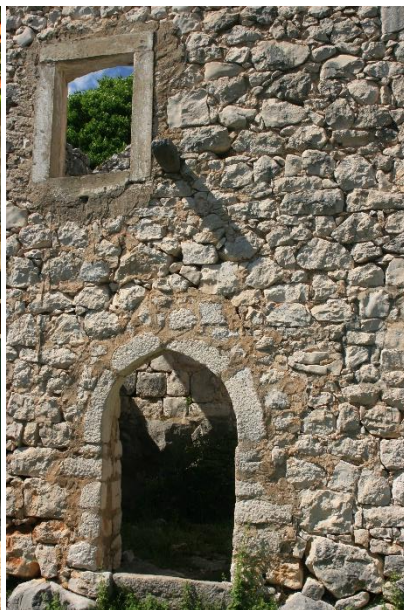

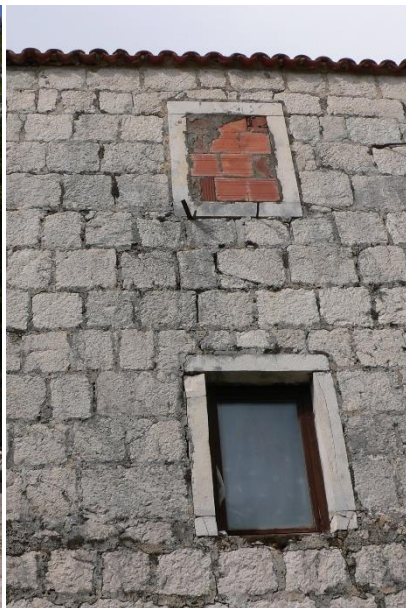



Dvostrešni krovovi



Četverostrešni krovovi



Krovni pokrov – kamene ploče





Krovni pokrov – crijep i kupa kanalica





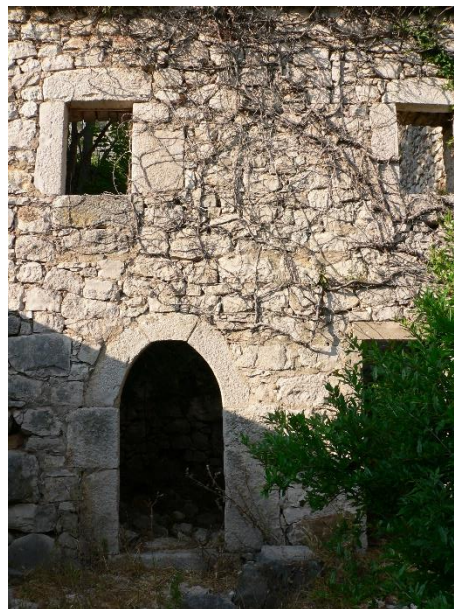















Isječak iz filma „Brđani i donjani” (1969.)

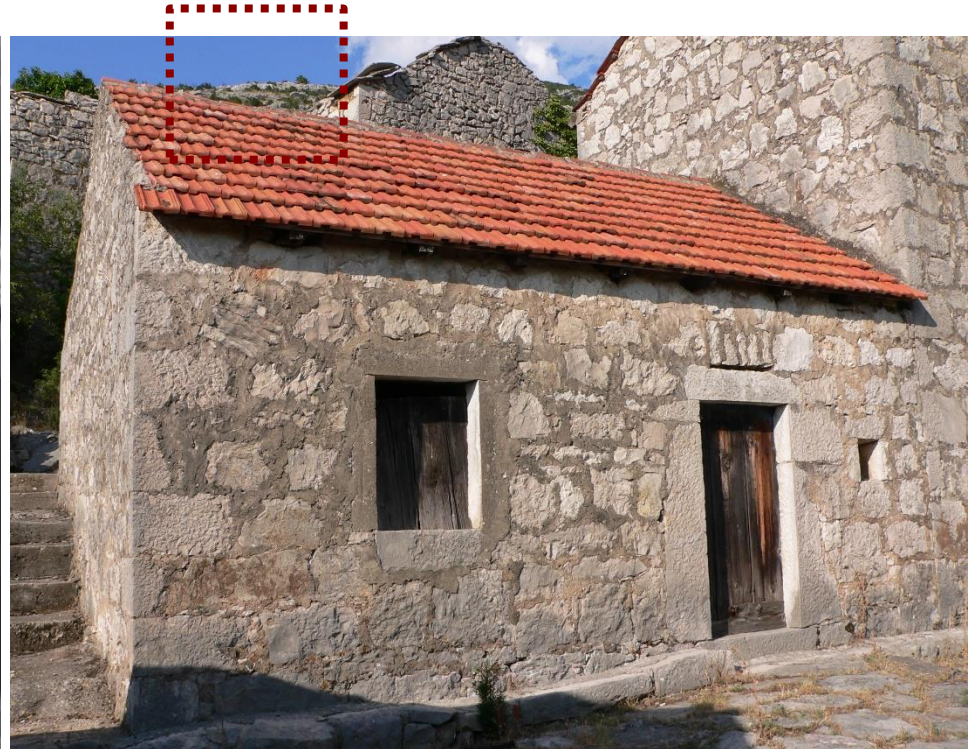



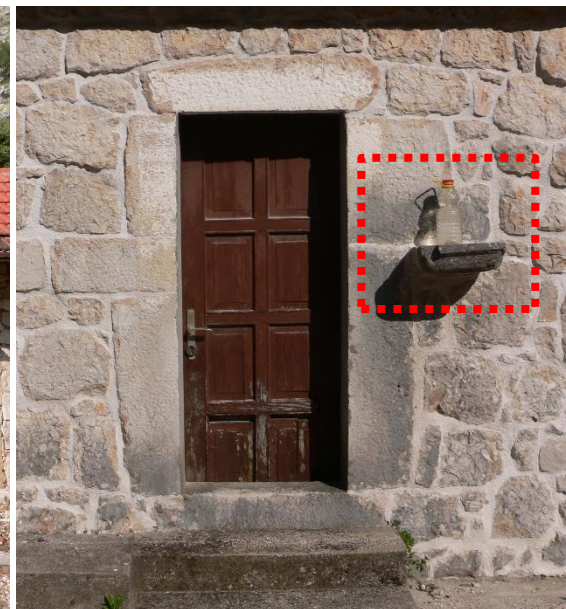

---

## NAJČEŠĆE GREŠKE PRILIKOM OBNOVE















---

## PRIMJERI USPJEŠNIH REKONSTRUKCIJA

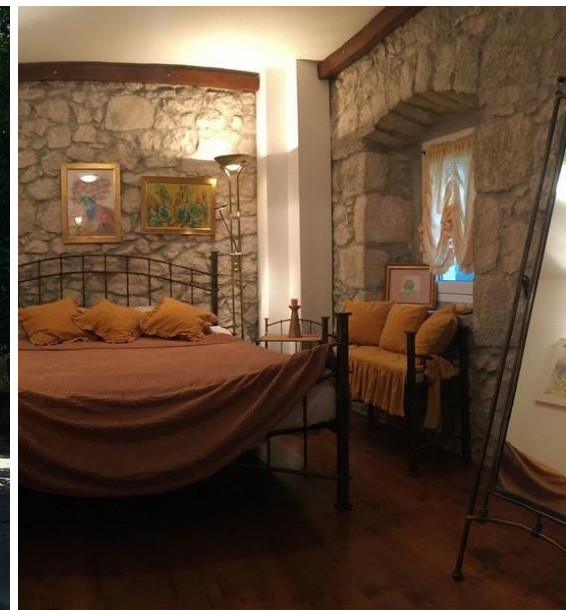

**Arhitekt:** Davor Bušnja

**Suradnici:** Špela Kočevar, Javier Santome

**Godina izgradnje:** 2017.





## **Vrijednosti i smjernice za obnovu tradicijske arhitekture doline Neretve**

Hvala na pažnji  
[marijana@ape.hr](mailto:marijana@ape.hr)