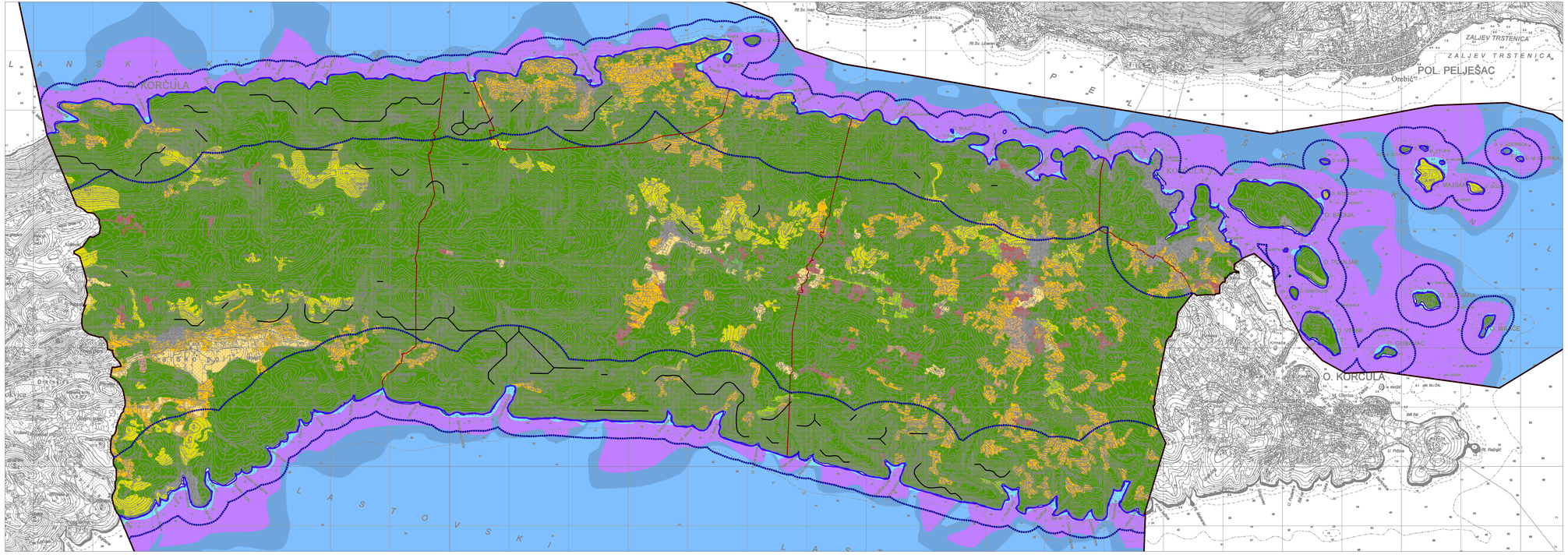

Granice

- granica obuhvata Plana
- granica Grada Korčule / granica naselja
- pasnice ograničenja u ZOP-u obalna crta

Kopnena staništa

- B.1.4. Tirensko-jadranske vapnenačke stijene
- C.3.6.1. Eu i stenomediteranski kamenjarski pašnjaci ružice
- D.1.2.3. Mezofilne livice i sikare kontinentalnih izuzetno primorskih krajeva
- D.3.4.2. Istočnojadranski bušici
- D.3.4.2.3. Sastojine ostrogliceaste borovice
- E. Šume
- F.4.1. Površine sljednovitih obala pod halofitima
- I.1.8. Zapuštene poljoprivredne površine
- I.2.1. Mozaici kultiviranih površina
- I.5.1. Voćnjaci
- I.5.2. Maslinici
- I.5.3. Vinogradi
- J. Izgrađena i industrijska staništa
- I.1.1. Pukotine starih zidova

Stijene / sitila

- B.1.4.2./B.2.2. Dalmatinske vapnenačke stijene / Birako-jadranska, primorska sitila

Morska staništa

- G35 Naselja posidonije
- G36 Infra litoralna čvrsta dna i stijene
- G41 Crkalitoralni muljevi
- G42 Crkalitoralni pijesci

Morska obala

- F4 / G241 / G242 Stjenovita morska obala / Biocenoza gornjih stijena mediolitorala / Biocenoza donjih stijena mediolitorala

0 500 m 1 000 1 500 2 000 2 500 3 000 3 500

Županija:

DUBROVAČKO-NERETVANSKA ŽUPANIJA

GRAD KORČULA

Grad:

Naziv prostornog plana:

III. IZMJENE I DOPUNE
PROSTORNOG PLANA UREĐENJA GRADA KORČULE
prijedlog

Naziv kartografskog prikaza: UVJETI KORIŠTENJA, UREĐENJA I ZAŠTITE PROSTORA - STANIŠTA

Broj kartografskog prikaza: 3.1.2.	Mjerilo kartografskog prikaza: 1 : 25 000
Odluka o izradi prostornog plana (službeno glasilo): Službeni glasnik Grada Korčule 8/20	Odluka predstavničkog tijela o donošenju plana (službeno glasilo): -
Javna rasprava (datum objave):	Javni uvid (datum):
Pečat tijela odgovornog za provedbu javne rasprave:	Osoba odgovorna za provedbu javne rasprave: Vedran Bošanac, dipl. ing. građ.
Pravna osoba koja je izradila plan:	Gegušević & partneri-d.o.o. Čanićeva 6, 10000 Zagreb
Suglasnost na plan prema članku 108. Zakona o prostornom uređenju (NN 153/13, 65/17, 114/18, 39/19, 98/19): Klasa: -, Ur. broj: -, datum: -	
Odgovorna osoba: Hrvoje Vidović, dipl. ing. arh.	Odgovorni voditelj: Hrvoje Vidović, dipl. ing. arh.
Pečat pravne osobe koja je izradila plan:	Pečat odgovornog voditelja:
Stručni tim u izradi plana: Prof. dr. sc. Oleg Gegušević, dipl. ing. arh., dipl. ing. šum. Marko Jakšić, dipl. ing. arh. Ivona Jetković, dipl. ing. arh. Nikola Kušić, mag. ing. arch. Marina Krstulić, mag. ing. arch. Hrvoje Vidović, dipl. ing. arh. Ivana Šostić, dipl. ing. arh.	Dragan Vlasić-Ljević, mag. sc. geol. Paula Halaga, univ. ing. bauc. arch. Dorana Hrljan, dipl. iur. Dr. sc. Hrvoje Carić, dipl. oec., dipl. strat. zaštite okoliša Duran Klapo, dipl. ing. građ. Boris Tomić, dipl. ing. el. Damir Šiljeg, mag. ing. el. Andrija Čuljak, mag. ing. mech.
Pečat predstavničkog tijela:	Predsjednik predstavničkog tijela:
Istovjetnost ovog prostornog plana s izvornikom ovjerava:	Pečat nadležnog tijela: