



**SMJERNICE I PREPORUKE**

# CILJ SMJERNICA

- unaprijediti razumijevanje krajobraznih studija
- poboljšati zaštitu krajobraza/krajobraza
- ojačati postupke planiranja i upravljanja krajobrazom
- zaštita ne kao zapreka razvoju, već kao razvojna prilika
- sustavne smjernice
- smjernice vezane na pilot projekt i gravitirajuće područje Županije

# OSIGURANJE PRAVNOG I STRATEŠKOG OKVIRA

- **afirmiracija koncepta krajobraza u njegovom cjelovitom (sinteznom) značenju, dakle kao nositelja svih prostornih vrijednosti, prirodnih, ekoloških, kulturnih materijalnih i nematerijalnih racionalizacija**
- **potencijali krajobraznih metodologija u izradi stručnih podloga za prostorno planiranje**
- **implementacija Konvencije o europskim krajobrazima**
- **bolje međusektorska komunikacija i dublje povezivanje različitih resora**

# OSIGURANJE PRAVNOG I STRATEŠKOG OKVIRA

- obaveze iz Konvencije trebale biti interpretirane i primijenjene u Strategiji prostornog razvoja Republike Hrvatske
- postojanje podzakonskih akata kroz koje se propisuje i razrađuje primjena krajobraznih metodologija

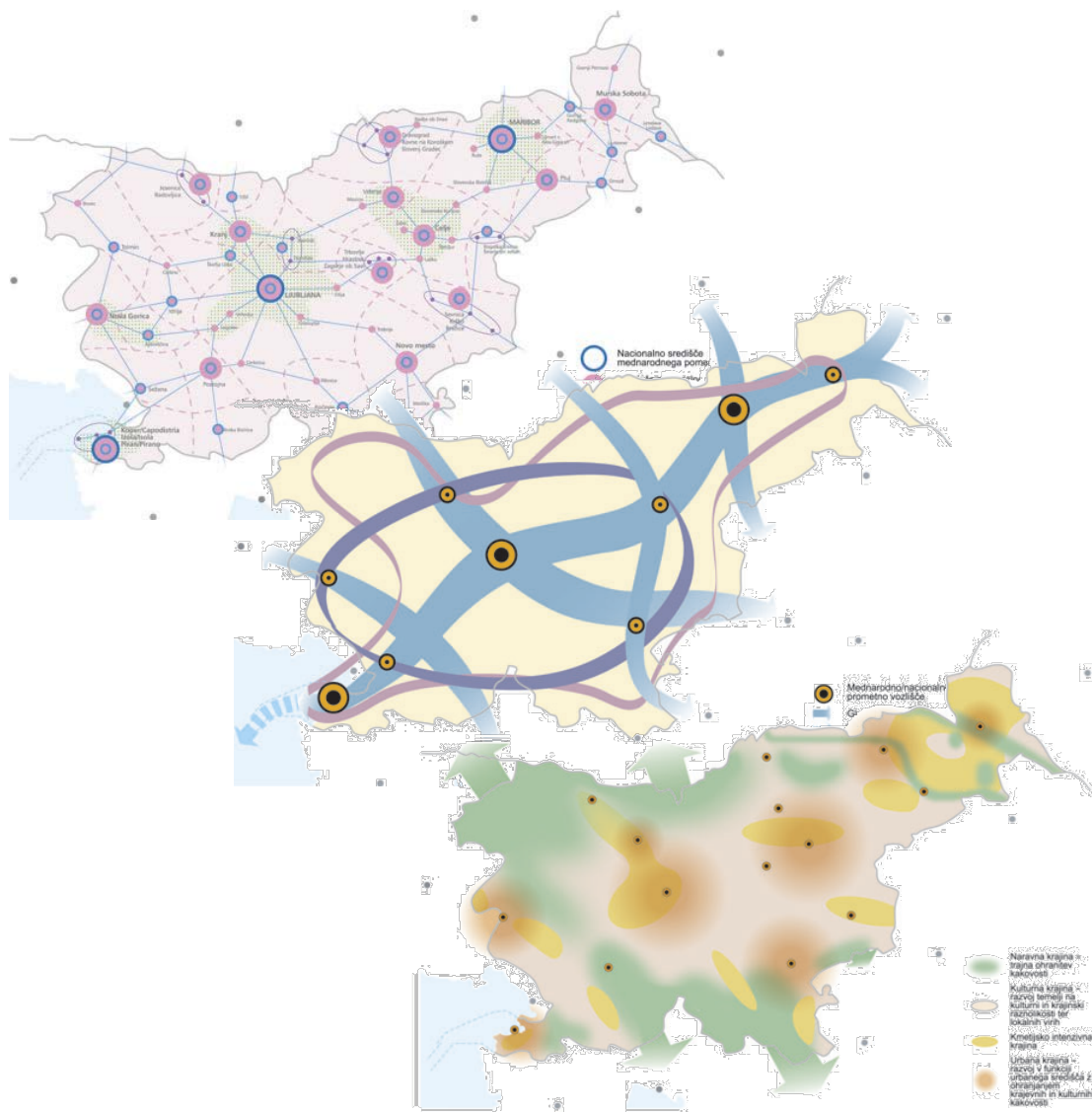

# OBAVEZE KRAJOBRAZNOG VREDNOVANJA

## Studije u okviru županijskog plana

- racionalizacija
- metodološka konsistentnost
- izbjegavanje problema usitnjenosti sustava lokalne samouprave

Izrada dodatnih detaljnijih studija krajobraznog vrednovanja za najvrijednije prostore





## **Veće urbane cjeline**

- zeleni katastar
- zeleni sustav grada



**Prioritetna i detaljnija izrada krajobraznih studija za područja naglašenijih razvojnih pritisaka**



**Studije krajobraznog vrednovanja kao prostorno planske podloge za zaštićeno obalno područje**

# KRAJOBRAZNO PLANIRANJE I ALTERNATIVNI PRISTUPI U PLANIRANJU NAMJENE POVRŠINA

- definiranje sustava otvorenih područja koji zbog svojih vrijednosti zaslužuje da ostane u prirodnom odnosno zatečenom stanju (npr. kulturni krajobrazi) ili kao važne prirodne cezure
- analize ranjivosti
- procjene nosivog kapaciteta (fizički, ekološki, infrastrukturni, socijalni,...) i razvojnih potreba

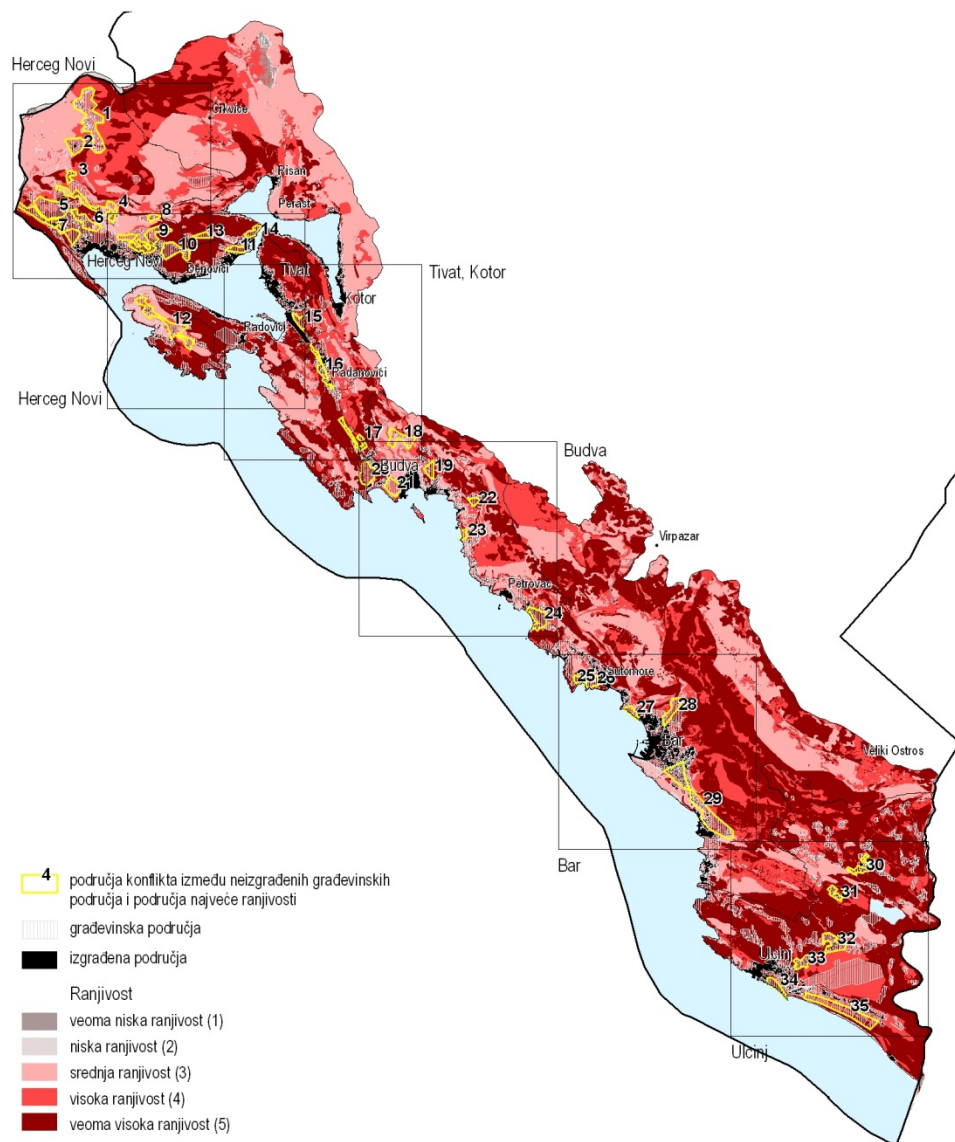





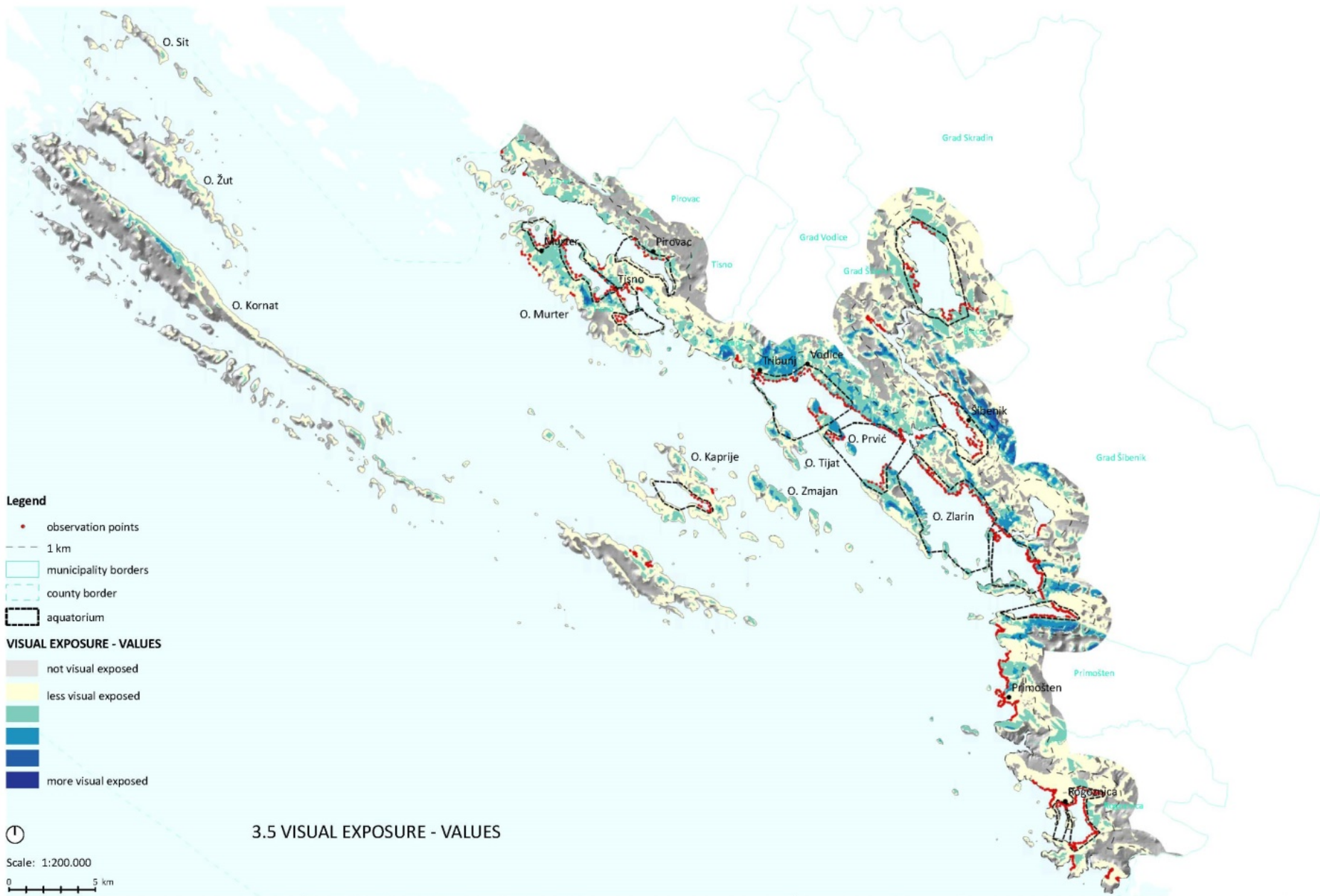



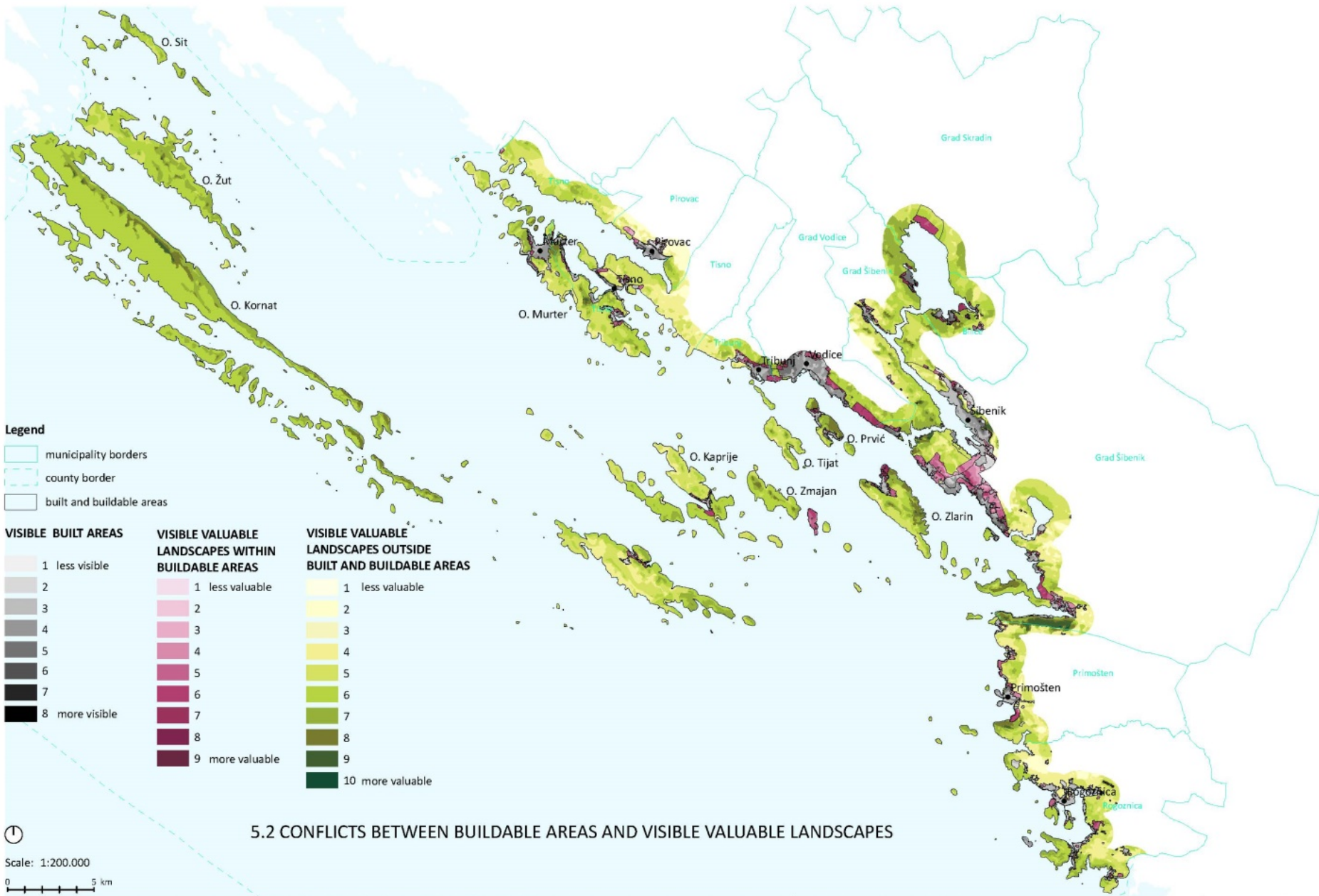



# RAZVOJNO PLANIRANJE I BAŠTINA

**Razumijevanje i kreativna interpretacija lokalnog kulturnog konteksta jedini osiguravaju skladnost budućih intervencija u prostoru.**

**Pokazati da je složenost i prividna restriktivnost prostorno planskih procedura i procjena utjecaja rezultat potrebe da se na područjima izuzetne vrijednosti kao što je dubrovačko izbjegnu projekti koji ignoriraju duh mjesta i lokalne kulturno povijesne i prirodne vrijednosti.**



*Baština*

pokretač razvoja



# POSTUPCI PROCJENE UTJECAJA I PROVJERE PLANSKIH I PROJEKTNIH RJEŠENJA

**Važna preporuka: što je kulturno povijesni i krajobrazni kontekst vrijedniji, što su veća očekivanja od projektnih rješenja, to je važnija dobro odmjerena planska regulacija, dopunjena postupcima provjere i verifikacije planskih i projektnih rješenja od strane kompetentnih tijela te uz korištenje adekvatnih metodologija.**

**SPUO - postupak koji na regionalnoj razini provjerava utjecaje, prevenira one negativne i optimizira planska rješenja. Npr. projekt za projekt na Srđu procjena utjecaja trebala bi razmotriti barem 3 grupe pitanja:**

- 1. utjecaji na integralne vrijednosti cjeline dubrovačkog povijesnog urbanog krajobraza koga čine dobro Svjetske baštine te njegov setting i zone utjecaja,**
- 2. utjecaji projekta na ekonomski i društveni razvoj,**
- 3. alternativne opcije lociranja ovakvih sadržaja u širem gravitirajućem području Dubrovnika i ocjena razvojnih prednosti i nedostataka tih opcija.**

# GIS TEHNOLOGIJE U KRAJOBRAZONOM I PROSTORNOM PLANIRANJU

- **efikasna pohrana, održavanje i razmjenu prostornih podataka,**
- **mogućnost složenih prostornih analiza i modeliranja,**
- **kvalitetne prezentacije, vizualizacije i izrada kartografskih prikaza,**
- **brzina u obradi veće količine prostornih podataka,**
- **efikasno praćenje stanja u prostoru u vremenskim serijama i korištenje indikatora,**
- **olakšana participacija i on-line komunikacija sa dionicima.**

# **EDUKACIJA, SUDJELOVANJE JAVNOSTI I PARTICIPATORNO PLANIRANJE**

- **legitimno je pravo pripadnika zajednice da sudjeluju u oblikovanju njene budućnosti**
- **važnost masovne popularne edukacije kojom će se što većem broju građana olakšati razumijevanje vrijednosti koje ih okružuju i razvojnih dilema pred kojima se nalaze.**



# SMJERNICE VEZANE ZA PILOT PODRUČJE DUBROVNIKA I GRAVITIRAJUĆE PODRUČJE ŽUPANIJE

## Sistemske promjene i dopune u PPDNŽ i GUP

- uređivanje GIS baze,
- usaglašavanje sadržaja pojedinačnih grafičkih prikaza,
- usaglašavanje kategorizacije/terminologije

## Promjene i dopune u grafičkom djelu plana

- formiranje krajobraznih cjelina

6.2 Karakteristična područja  
6.2.2 Karakteristične jedinice

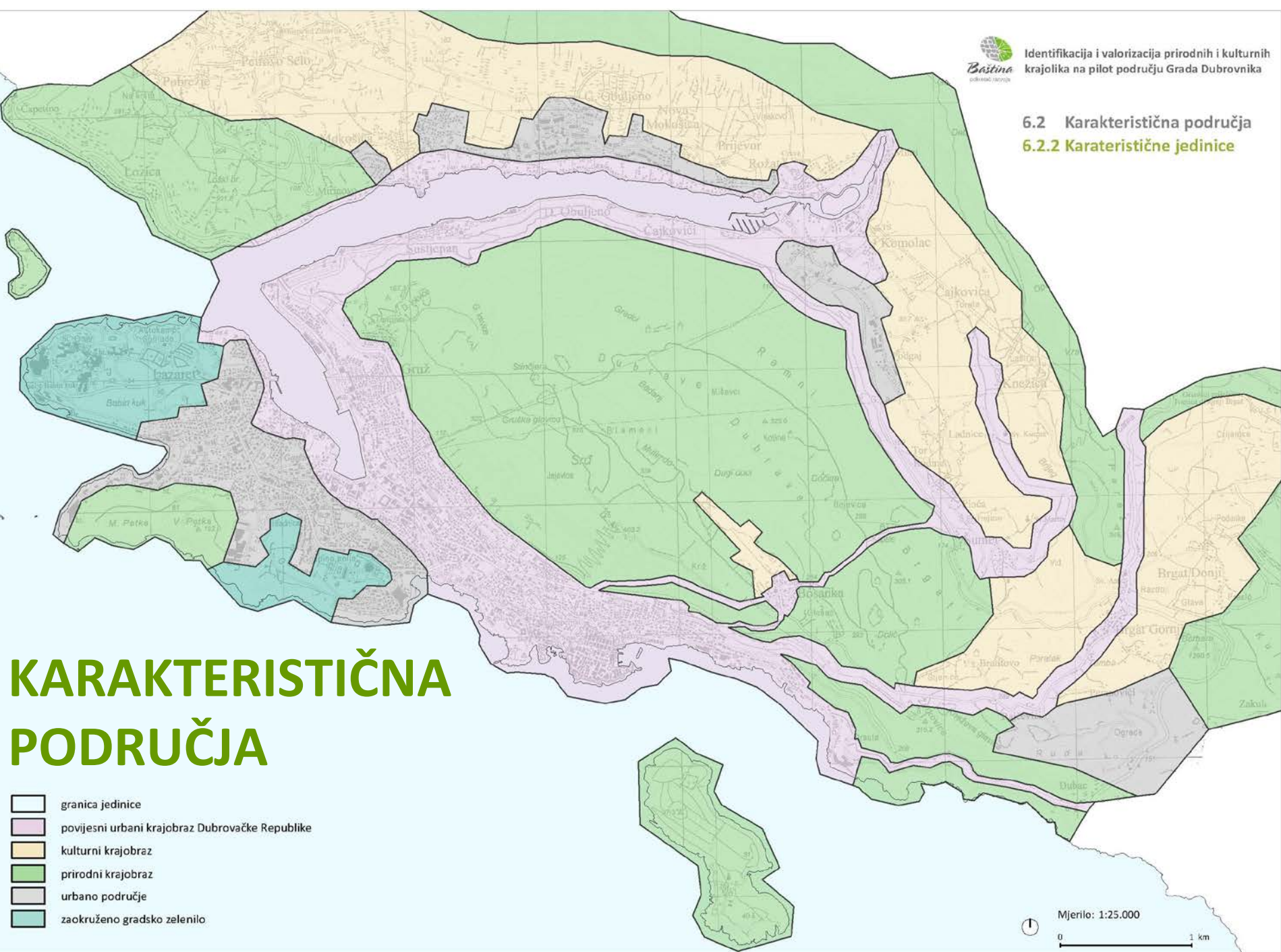

# KARAKTERISTIČNA PODRUČJA





# GRAD DUBROVNIK BAŠTINSKE VRIJEDNOSTI

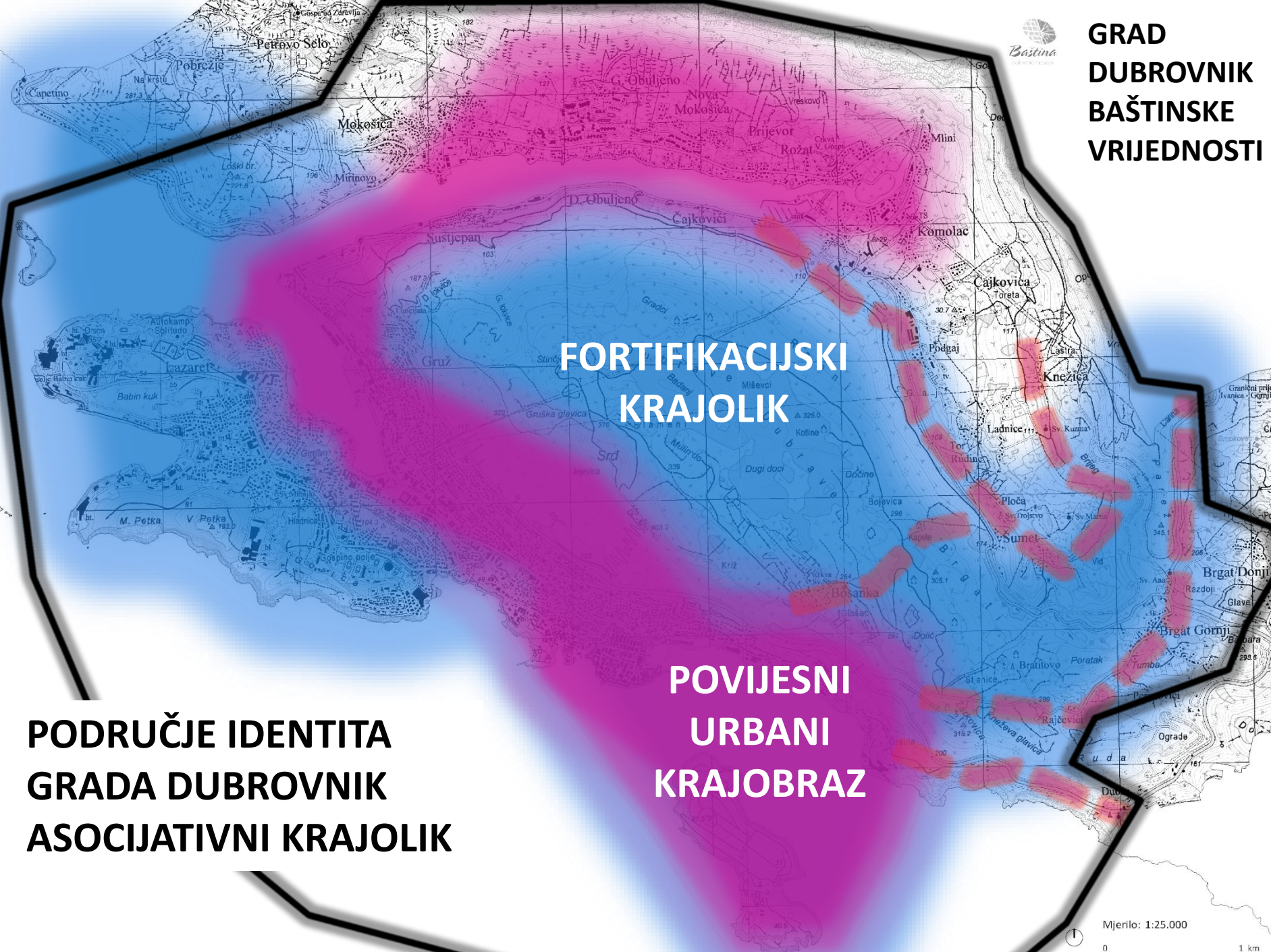

**PODRUČJE IDENTITA  
GRADA DUBROVNIK  
ASOCIJATIVNI KRAJOLIK**

**FORTIFIKACIJSKI  
KRAJOLIK**

**POVIJESNI  
URBANI  
KRAJOBRAZ**

Mjerilo: 1:25.000





## 6.2 Karakteristična područja 6.2.2 Karakteristične jedinice

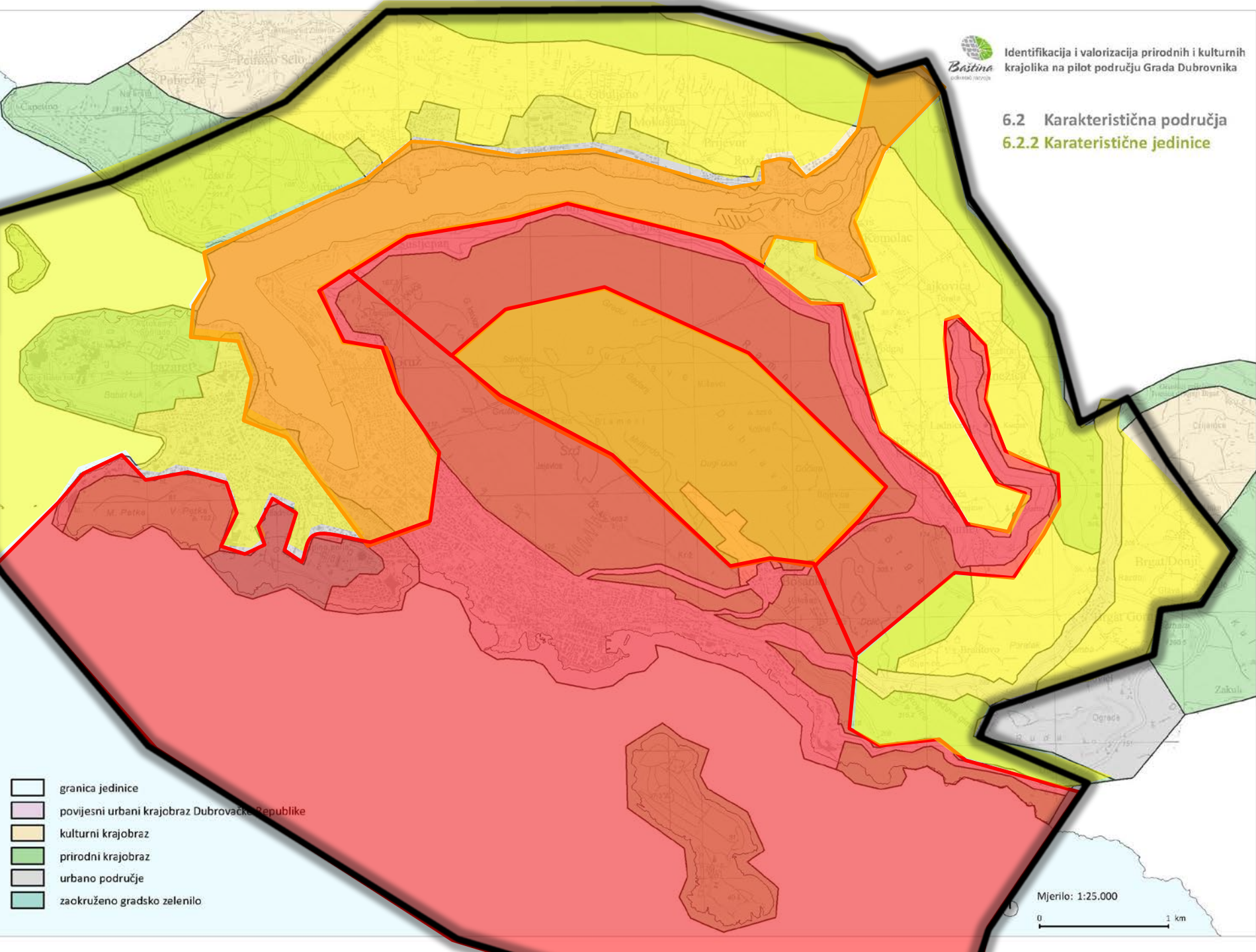

- grana jedinice
- povijesni urbani krajobraz Dubrovačke Republike
- kulturni krajobraz
- prirodni krajobraz
- urbano područje
- zaokruženo gradsko zelenilo

Mjerilo: 1:25.000

0 1 km



6.2 Karakteristična područja  
6.2.2 Karakteristične jedinice

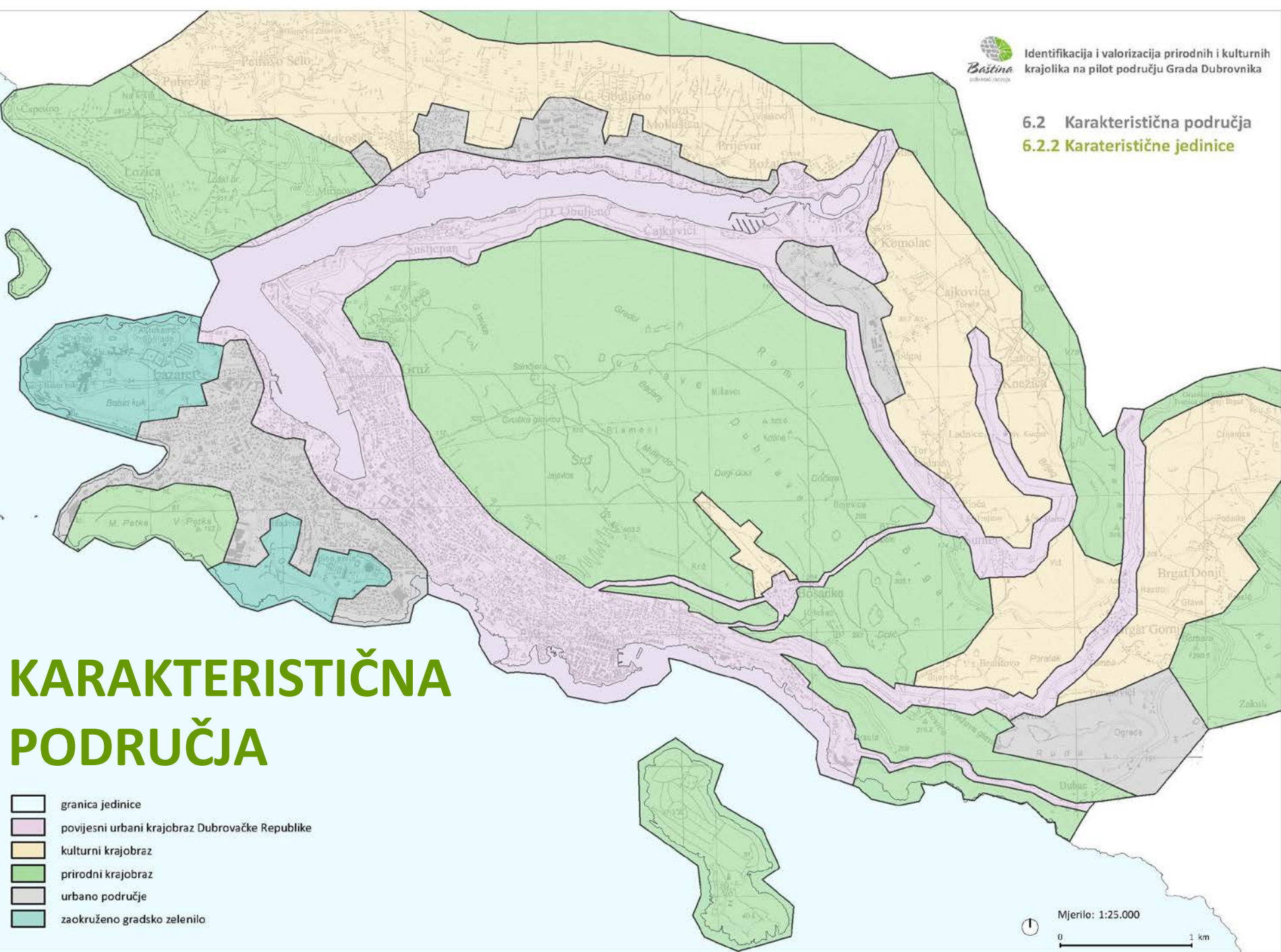

# KARAKTERISTIČNA PODRUČJA













**HVALA MAJI, BARBARI, IVANU I MARINI!**

