

Tumač planskog znakovlja

	GRANICE
	GRANICA OBUHVATA PLANA
NAMJENA POVRŠINA	
POVRŠINE UNUTAR GRADEVINSKOG PODRUČJA	
postojeće / planirano	
	STAMBENA NAMJENA
	MJEŠOVITA NAMJENA <small>pretežno stambena - M1, pretežno poslovna - M2</small>
	JAVNA I DRUŠTVENA NAMJENA - D <small>bazena - D1, sportski tereni - D2, vrtovi - D3</small>
	GOSPODARSKA NAMJENA - POSLOVNA <small>pretežno ulazna - K1, pretežno tipovača - K2, korisno servisa - K3</small>
	SPORTSKO - REKREACIJSKA NAMJENA <small>rekreacija (imovinskomatno građenje) - R2</small>
	ZASTITNE ZELENE POVRŠINE <small>protektivno zelenilo - Z</small>
	POVRŠINE INFRASTRUKTURNIH SUSTAVA
	GROBLJE
	VODNA POVRŠINA <small>vodostaj - V1</small>
PROMET	
CESTOVNI PROMET	
	PROMETNE POVRŠINE
UVJETI KORIŠTENJA, UREĐENJA I ZAŠTITE PROSTORA	
PODRUČJA POSEBNIH UVJETA KORIŠTENJA	
TIPOVI STANIŠTA	
PREMA NACIONALNOJ KLASIFIKACIJI STANIŠTA	
	D.3.1.1. - DRAČICI I I.2.1. - MOZAIKI KULTIVIRANIH POVRŠINA I I.5.3. - VINOGRADI
	I.2.1. - MOZAIKI KULTIVIRANIH POVRŠINA I I.5.3. - VINOGRADI I E. - ŠUME
	I.2.1. - MOZAIKI KULTIVIRANIH POVRŠINA I I.5.3. - VINOGRADI I J. - IZGRADENA I INDUSTRIJSKA STANIŠTA
	I.2.1. - MOZAIKI KULTIVIRANIH POVRŠINA I I.5.3. - VINOGRADI I J. - DRAČICI I E. - ŠUME
	I.2.1. - MOZAIKI KULTIVIRANIH POVRŠINA I I.5.3. - VINOGRADI I C.3.6.1. - EU I STENOMEDITERANSKI KAMENJARSKI PAŠNJACI RAŠČICE
	I.2.1. - MOZAIKI KULTIVIRANIH POVRŠINA I I.5.3. - VINOGRADI I I.2.1. - MOZAIKI KULTIVIRANIH POVRŠINA I D.3.1.1. - DRAČICI
	E. - ŠUME

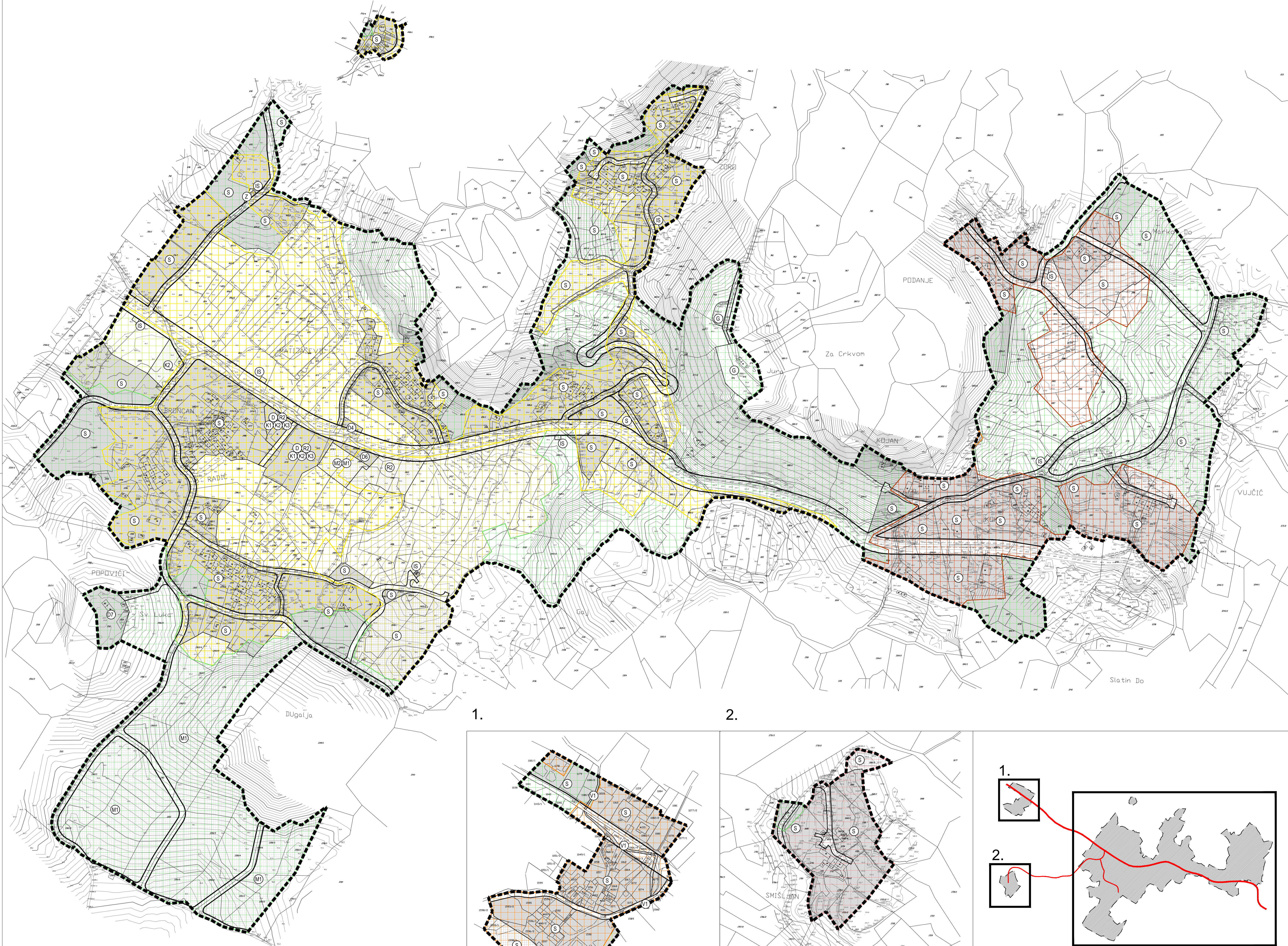

URBANISTIČKI PLAN UREĐENJA NASELJA "POPOVIĆI"

LIST 3.2. UVJETI KORIŠTENJA, UREĐENJA I ZAŠTITE POVRŠINA - Tipovi staništa
IZVORNIK - pročišćena grafika

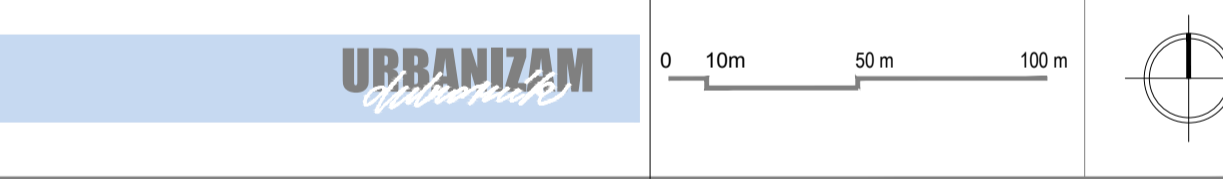

Županija	DUBROVAČKO-NERETVANSKA	Općina	Konavle
Naziv prostornog plana	URBANISTIČKI PLAN UREĐENJA NASELJA "POPOVIĆI"		
Naziv kartografskog prikaza	IZVORNIK - pročišćena grafika		
UVJETI KORIŠTENJA, UREĐENJA I ZAŠTITE POVRŠINA - Tipovi staništa			
Broj kartografskog prikaza	3.2.	Mjerilo kartografskog prikaza	1 : 2000
Odluka predstavničkog tijela o izradi plana (službeno glasilo):		Odluka predstavničkog tijela o donošenju plana (službeno glasilo):	
Odluka o izradi izmjena i dopuna urbanističkog plana uređenja naselja "Popovići" (Službeni glasnik Općine Konavle 10/18)		Odluka o donošenju izmjena i dopuna urbanističkog plana uređenja naselja "Popovići" (Službeni glasnik Općine Konavle 5/20)	
Urbanistički plan uređenja naselja "Popovići" - pročišćeni tekst (Službeni glasnik Općine Konavle 7/20)			
Javna rasprava (datum objave):	11. srpnja 2019.	Javni uvid održan:	od 22. do 29. srpnja 2019.
Ponovna javna rasprava (datum objave):	29. listopada 2019.	Javni uvid za ponovnu javnu raspravu održan:	od 4. do 12. studenog 2019.
2. ponovna javna rasprava (datum objave):	16. siječnja 2020.	Javni uvid za 2. ponovnu javnu raspravu održan:	27. siječnja do 4. veljače 2020.
Pečat tijela odgovornog za provođenje javne rasprave:	Odgovorna osoba za provođenje javne rasprave:		
	Božo Lasić, dipl. iur.		
	Mjesto i datum izrade plana: Dubrovnik, srpanj 2020.		

Suglasnosti i mišljenja nadležnih organa sprave na plan:
SUGLASNOST: Ministarstva graditeljstva i prostornog uređenja, Uprava za prostorno uređenje i dozvole državnog značaja (KLASA: 350-02/20-13/10, UR.BROJ: 531-06-1-1-20-4) od 11. svibnja 2020.

Pravna osoba / tijelo koje je izradilo plan: URBANIZAM Dubrovnik d.o.o., Dubrovnik

Pečat pravne osobe/tijela koje je izradilo plan: M.P. / URBANIZAM Dubrovnik d.o.o. / odgovorna osoba: dr. sc. Zrinka Ružić, dipl. ing. arh.

Odgovorni voditelj izrade plana: M.P. / dr. sc. Zrinka Ružić, dipl. ing. arh.

Stručni tim u izradi plana:
Ivan Goluba, dipl. ing. grad.
Danka Grbac Klodac, dipl. ing. kraj. arh.
Jurica Knego, mag. geogr. i mag. ing. geod. et geoinf.
Jure Marić, prof.
Josip Mikulić, dipl. iur.
dr. sc. Nenad Mikulić, dipl. ing. grad.

Bojana Nandić, prof. dr. sc. Zrinka Ružić, dipl. ing. arh.
Bajro Šarić, dipl. oec.
Marina Štanić, dipl. ing. bio. i univ. spec. tech.
Antonia Šarić, in. arh.
Franciska Šiljeg, mag. ing. grad.

Pečat predstavničkog tijela: M.P. / Predsjednik predstavničkog tijela: Ivo Šimović

Istovjetnost ovog prostornog plana s izvornikom ovjerava: Predsjednik Odbora za Statut i Poslovanje: Vlaho Mujić, dipl. iur.

(ime, prezime i potpis)

