

- TUMAČ PLANSKOG ZNAKOVJE**  
**RAZVOJ I UREĐENJE NASELJA**
- GRADEVINSKO PODRUČJE NASELJA
  - GRADEVINSKO PODRUČJE IZGRAĐENO
  - GRADEVINSKO PODRUČJE NEIZGRAĐENO
  - GOSPODARSKA NAMJENA (izgrađeno/neizgrađeno) pretežno prehrambena - B
  - UGOSTITELJSKO TURISTIČKA NAMJENA hotel - T1
  - ŠPORTSKO-REKREACIJSKA NAMJENA (izgrađeno/neizgrađeno) nogometno igralište - R7
  - GROBLJE
  - ZAŠTITNI KORIDOR PROMETNICA
  - ZAŠTITNI KORIDOR DALEKOVODA
  - OBUHVAT OBEVNE IZRADE PROSTORNOG PLANA UREĐENJA PPPPO PARKA PRIRODE DONJA NERETVA
  - OBUHVAT OBEVNE IZRADE PROSTORNOG PLANA UREĐENJA UPU BANJA - BATINOVIĆI
  - UPU INDUSTRIJSKO-POSLOVNA ZONA
  - MEMORIJALNO PODRUČJE
  - GRANICA NASELJA
  - OBUHVAT IZMJENE, DOPUNE Ili STAVLJANJA VAN SNAGE POSTOJEĆIH PLANOVA
  - GRANICA INUNDACIJSKOG POJASA

RASTER KARATA 1:5000

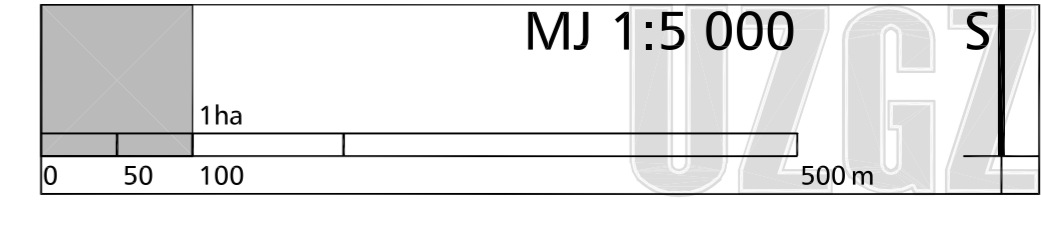
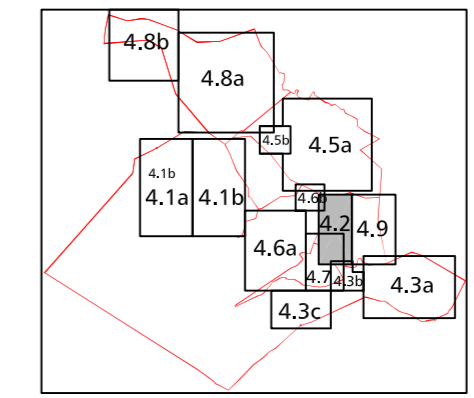

Županija: DUBROVAČKO NERETVANSKA	
Općina: PLOČE	
Naziv prostornog plana: PROSTORNI PLAN UREĐENJA GRADA PLOČE	
Naziv kartografskog prikaza: GRADEVINSKA PODRUČJA NASELJA BANJA	
Broj kartografskog prikaza: 4.2	Mjerilo kartografskog prikaza: 1:5000
Program mjera za unapređenje stanja u prostoru: Odluka predstavničkog tijela o donošenju plana: Službeni glasnik grada Ploče 5/2002 Službeni glasnik grada Ploče 7/2007	
Java rasprava objavljena: Javni uvid održan: 30.11.2004. i 17.5.2006. 7.12.2004. do 5.1.2005. i 26.5.2006. do 9.6.2006.	
Pečat tijela odgovornog za provođenje javne rasprave:	Odgovorna osoba za provođenje javne rasprave: Andrija Mišić
Sukladnost na plan prema čl. 24. i 26b. Zakona o prostornom uređenju (NN br. 30/04 i 68/08); Ministarstvo zaštite okoliša, prostornog uređenja i graditeljstva, KLASA: 350-02/07-04/076 URBROJ: 531-06-07-2, od 7. travnja 2007.	
Dubrovačko-neretvanska županija, Županijski zavod za prostorno uređenje, KLASA: 350-01/04-01/72 URBROJ: 2117-1/11-07-23, od 18. travnja 2007.	
Ministarstvo poljoprivrede, šumarstva i vodnog gospodarstva, KLASA: 350-02/06-01/55 URBROJ: 525-03-06-03, od 2. listopada 2006.	
Ministarstvo poljoprivrede, šumarstva i vodnog gospodarstva, KLASA: 350-02/06-01/4 URBROJ: 525-03-06-03, od 3. svibnja 2006.	
Ministarstvo kulture, Uprava za zaštitu prirode, KLASA: 612-07/05-49-589 URBROJ: 532-08-01/5-08-3, od 13. rujna 2006.	
Ministarstvo obrane, Uprava za materijalne resurse, Služba za nekretnine, graditeljstvo i zaštitu okoliša KLASA: 350-02/05-01/123, URBROJ: 512M3-020202-06-10, od 19. veljače 2006.	
Ministarstvo kulture, Uprava za zaštitu kulturne baštine, Konzervatorski odjel u Dubrovniku KLASA: 612-08/05-10/761, URBROJ: 532-04-19/5-ZL-06-03, od 25. travnja 2006.	
Hrvatske vode, Vodnogospodarski odjel za vodno područje Jadranskog mora u Dubrovniku KLASA: 310-01/06-01/1067, URBROJ: 374-24-1-06-7, od 7. ožujka 2007.	
Ured državne uprave u dubrovačko-neretvanskoj županiji, Služba za prostorno uređenje, zaštitu okoliša, graditeljstvo i imovnikopravne poslove, Odsjek za prostorno uređenje i zaštitu okoliša KLASA: 350-01/07-01/31, URBROJ: 2117-04/2-07-5, od 20. travnja 2007.	
Pečat pravne osobe koja je izradila plan:	Odgovorna osoba: Luka Sulentić dipl. ing. arh.
Koordinator plana: Dunja Kos Pletetić dipl. ing. arh.	
Stručni tim u izradi plana:	
1. Dunja Kos Pletetić dipl. ing. arh.	5. Andreja Šugar dipl. ing. grad.
2. Hvoje Jamičić dipl. ing. grad.	6. Ivan Kapović dipl. ing. arh.
3. Goran Izetbegović dipl. ing. prom.	7. Nada Bakula dipl. oec., ing. grad.
4. Maja Videk dipl. ing. arh.	8. Ana Rajčević dipl. ing. mat.
Pečat Gradskog vijeća Grada Ploče:	Predsjednik Gradskog vijeća Grada Ploče:
	Boško Štjeg, dipl. jur.
Istovjetnost ovog prostornog plana s izvornikom ovjerava:	Pečat nadležnog tijela:

PPPPO  
Park prirode  
Donja Neretva

UPU Banja - Batinovići

PPPPO  
Park prirode  
Donja Neretva

UPU industrijsko-poslovna zona

GUP Ploče  
(Kardeljevs)

