DETALJI UKLOPA GRAĐEVINSKOG PODRUČJA U DOF

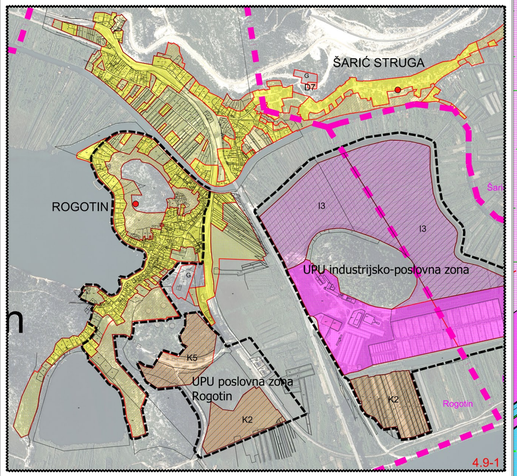

ROGOTIN

TUMAČ PLANSKOG ZNAKOVLJA

GRANICE
- OBUHVAT OBVEZNE IZRADE PROSTORNOG PLANA UREĐENJA
- GRANICA GRAĐEVINSKOG PODRUČJA UPU prostornih zona Rogotin
- UPU Rogotin
- GRANICA NASELJA
- OBLAST LINIJA
- GRANICA INUNDACIJSKOG POJASA

PROSTOR OGRANIČENJA ZOP-a
- 1000m OD OBALNE CRTE
- 100m OD OBALNE CRTE
- 70m OD OBALNE CRTE
- 300m OD OBALNE CRTE

RAZVOJ I UREĐENJE PROSTORA / POVRŠINA NASELJA
GRAĐEVINSKO PODRUČJE
GRAĐEVINSKI DIO
- MJEŠOVITA NAMJENA
- MJEŠOVITA NAMJENA NEDOVRŠENO NEUREĐENO
- R10a SPORTSKO-REKREACIJSKA NAMJENA - natopljeni R10a
- TRADICIJSKA ZGRADA

RAZVOJ I UREĐENJE PROSTORA / POVRŠINA IZVAN NASELJA
GRAĐEVINSKO PODRUČJE
GRAĐEVINSKI DIO
- NEUREĐENI DIO GRAĐEVINSKOG PODRUČJA
- K2 GOSPODARSKA NAMJENA poslovna - pretežito trgovačka - K2, trgovačka - pretežito trgovačka - K5
- I3 GOSPODARSKA NAMJENA Industrijska pretežito prerađivačka - I3
- G GROBLJE
- PLAŽA - UREĐENA

PROMET
- ZAŠTITNI KORIDOR DALEKOVODA
- ZAŠTITNI KORIDOR ŽELJEZNICE
- ZAŠTITNI KORIDOR PROMETNICA
- DRŽAVNA CESTA (D)
- ŽUPANIJSKA CESTA (Ž)
- LOKALNA CESTA (L)
- OSTALE CESTE - ASFALTIRANE KOLNE
- OSTALE CESTE - ASFALTIRANE KOLNO-PJEŠAČKE
- OSTALE CESTE - NEASFALTIRANE KOLNO-PJEŠAČKE
- ULICE U NASELJU
- POLJSKI PUTEVI
- BICIKLISTIČKE STAZE
- ŽELJEZNIČKA PRUGA ZA MEĐUNARODNI PROMET
- STAJALIŠTE ŽELJEZNICE

INFRASTRUKTURNI SUSTAVI
ENERGETSKI SUSTAV
PRIDOBIVANJE I DJELOVNI TRANSPORT NAFTE I PLINA
- SKLADIŠTE NAFTE I NAFTNIH derivati - ND
- PREKRCAJNA LUKA (TERMINAL) - PRIMORSKI - CT

ELEKTROENERGETIKA
- DV 6,3 KB 110kV
- DV 6,3 KB 35kV
- DV 6,3 KB 10 (20) kV
- TS 10 (20) kV

VODNOGOSPODARSKI SUSTAV
VODOOPSKRBA
- MAGISTRALNI VODOOPSKRBNI CJEVOVOD
- OSTALI VODOOPSKRBNI CJEVOVOD

ODVODNJA OTPADNIH VODA
- GLAVNI ODVODNI KANAL (KOLEKTOR)
- CRPNA STANICA

POŠTA I TELEKOMUNIKACIJE
POŠTA
- JEDINICA POŠTANSKE MREŽE

JAVNE TELEKOMUNIKACIJE - TELEFONSKA MREŽA
- PODRUČJA TELEFONSKA CENTRALA

VODOVI I KANALI
- MAGISTRALNI
- KORISNIČKI SPOJNI

POVRŠINE I PODRUČJA POSEBNIH UVJETA KORIŠTENJA
- ARHEOLOŠKA PODRUČJA
- HIDROARHEOLOŠKA PODRUČJA
- GRAĐSKO SEOSKA NASELJA
- CIVILNA GRAĐEVINA
- SAKRALNA GRAĐEVINA

PREDLOŽENO ZA ZAŠTITU
- PP PARK PRIRODE
- OI POSEBNA REZERVAT GEOLOŠKI - PETROLOŠKI
- OSOBITO VRIJEDAN PREDJEL PRIRODNA KRAJOBRAZ

PODRUČJA POSEBNIH OGRANIČENJA U KORIŠTENJU
- POPLAVNO PODRUČJE - 100 GODIŠNJA VELIKA VODA

DUBROVAČKO NERETVANSKA ŽUPANIJA

GRAD PLOČE

IZMJENE I DOPUNE PROSTORNOG PLANA UREĐENJA

Županija:	DUBROVAČKO NERETVANSKA ŽUPANIJA
Grad:	GRAD PLOČE
Naziv prostornog plana:	IZMJENE I DOPUNE PROSTORNOG PLANA UREĐENJA GRADA PLOČA (DVOSTRUK)
Naziv kartографskog prikaza:	GRAĐEVINSKA PODRUČJA NASELJA ROGOTIN
Broj kartографskog prikaza: 4.9	Mjerilo kartографskog prikaza: 1:5000
Odluka o izradi temeljena i izvjeća PPUO: Službeni glasnik Grada Ploče 1/11, 8/15	Odluka predstavničkog tijela o donošenju plana: Službeni glasnik Grada Ploče, 8/14
Javna rasprava (datum objave):	Javni uvid održan:
Javna prezentacija (datum i mjesto): web MGIPU, 30.12.2015.	od: 28.01.2016 do: 29.02.2016
Ponovna javna rasprava (datum objave):	Javni uvid održan:
Stručna Komisija: 14.07.2016. web MGIPU, Ploče, Zagreb	od: 22.07.2016 do: 29.07.2016
Javna prezentacija (datum i mjesto): web MGIPU, Ploče	Javni uvid održan:
Stručna Komisija: 18.10.2016. web MGIPU, Ploče, Zagreb	od: 24.10.2016 do: 21.10.2016
Pečat prijavnog tijela o provedenoj javnoj raspravi:	Očitovanje o osobe za provedenu javnu raspravu:
Suglasnost na Plan prema mišljenju Ministarstva prostornog uređenja i gradnje ("Narodne novine", NN07, 38/09, 55/11, 90/11, 50/12, 55/12, 56/13, 143/13, 65/17, 114/18, 39/19, 167/03): 5. travnja 2017	Javna Ustanova zavoda za prostorno uređenje Dubrovačko-neretvanske županije
Pečat pravne osobe koja je izradila Plan: Zavod za prostorno uređenje Dubrovačko-neretvanske Županije	Očitovanje osobe: Martina Orlić, dipl.ing.arh.
Očitovanje voditelj izrade Plana: mr.sc. Martina Orlić	
Stručni tim u izradi Plana: mr.sc. Martina Orlić, dipl.ing.arh.; Stjepo Kovačić, dipl.ing.geol.; Ivica Ćurković, dipl.ing.arh.; Simona Tomac, mag.geff; Nikola Karaman, mag.ilir. et stat.mar.; Ivana Ćurković, prof.hrv.jezika; Hrvoje Stanić, mag.ing.mineg.; Sanja Šauc, grad.teh.	Odgovorni: Ivan Bačurin, dipl.ing.geol.; Ivica Ćurković, dipl.ing.arh.; Ozana Vrdoljak, dipl.ing.geol.; Ivica Ćurković, dipl.ing.arh.; Bogdan Bačkalo, dipl.ing.geol.; Goran Mrčić, dipl.ing.arh.; Ivica Ćurković, dipl.ing.arh.; Nevena Burić, dipl.ing.arh.; mr.sc. Tatjana Šarić, dipl.ing.geol.; Sandi Fabijanić, geofizičar
Pečat predstavničkog tijela:	Predsjednik predstavničkog tijela: Davor Mihaljević
odopćitost ovog prostornog plana u elektronskom obliku:	Pečat nadležnog tijela:

4.9