

ZAMASLINA

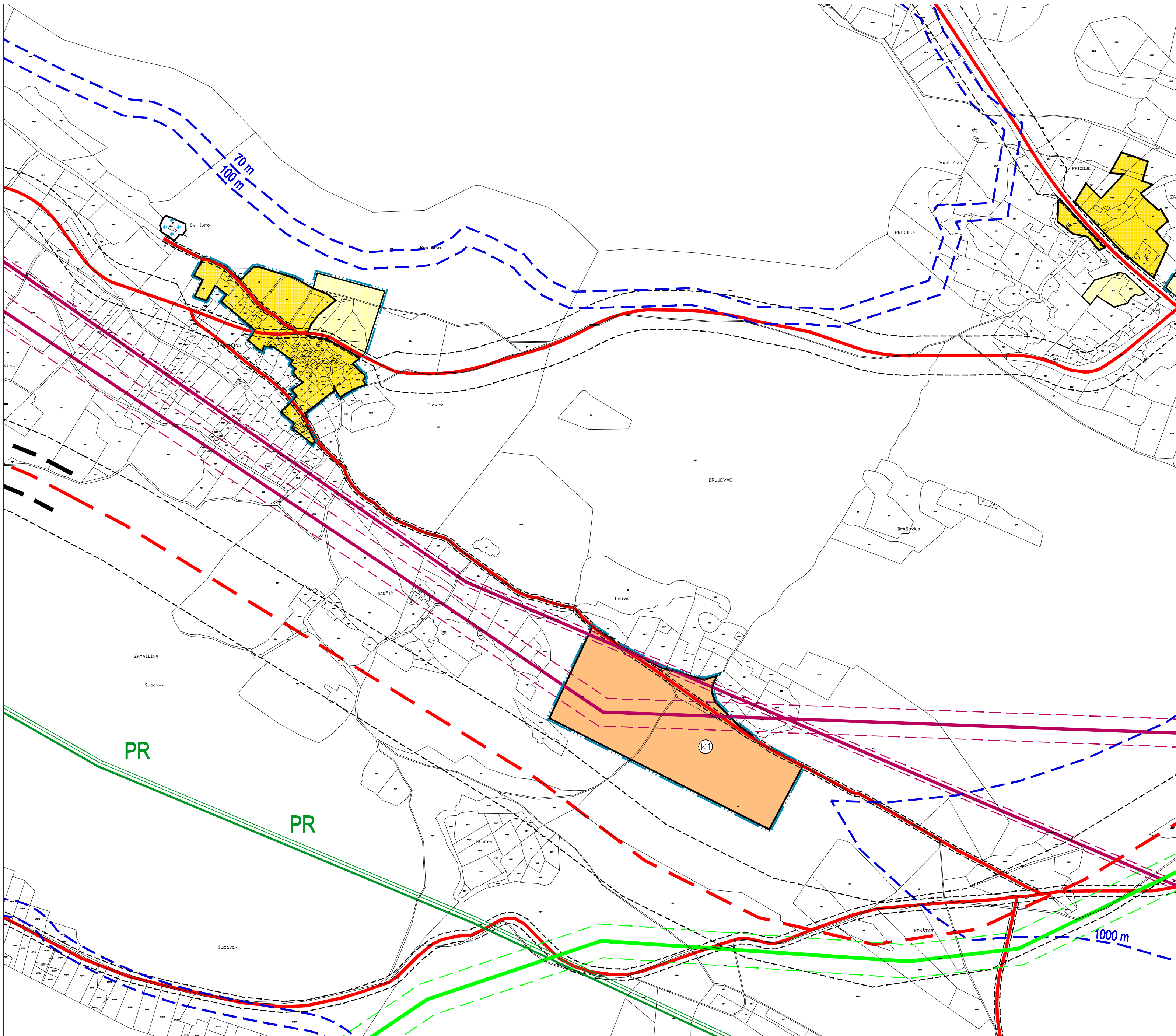
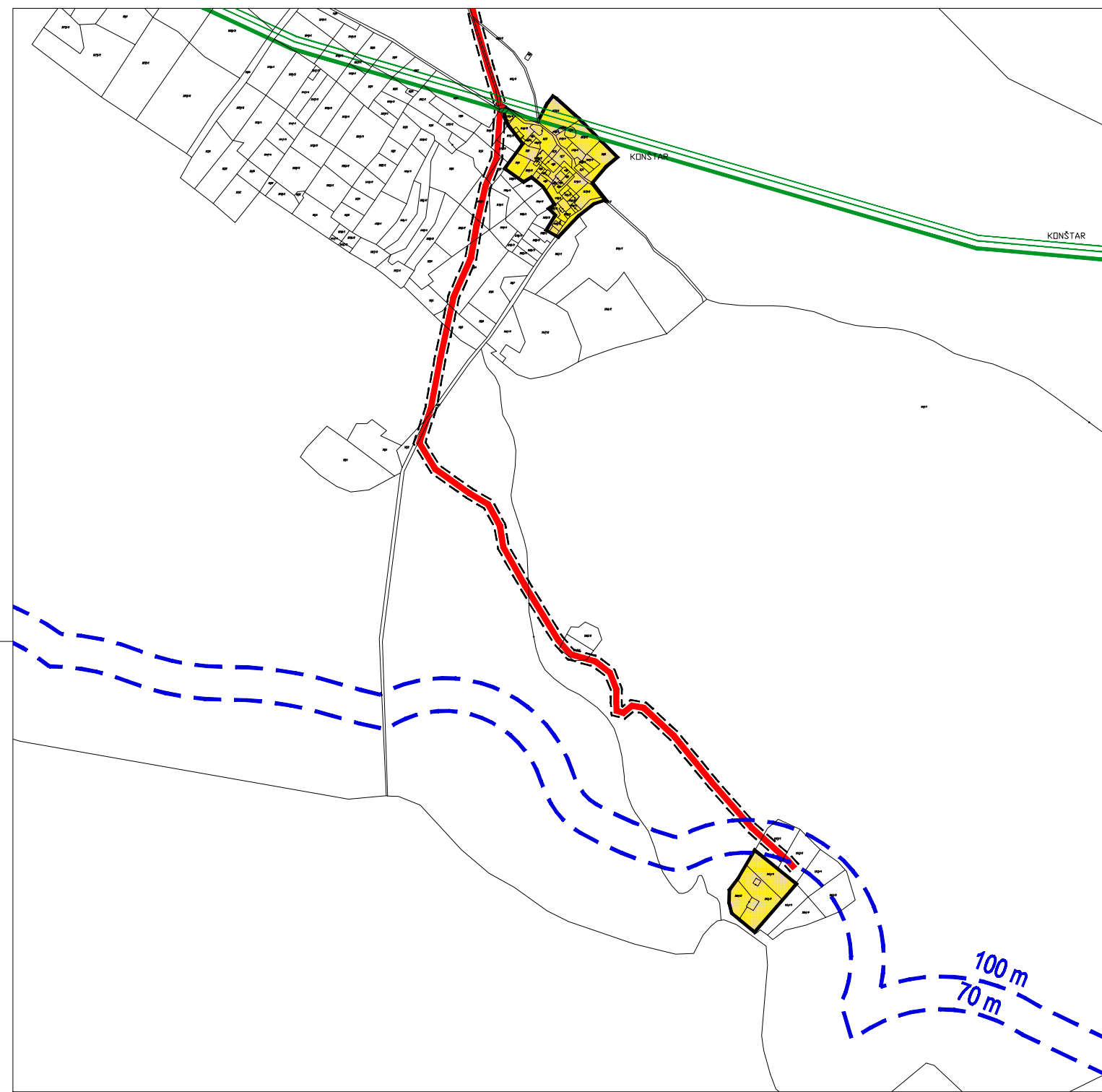
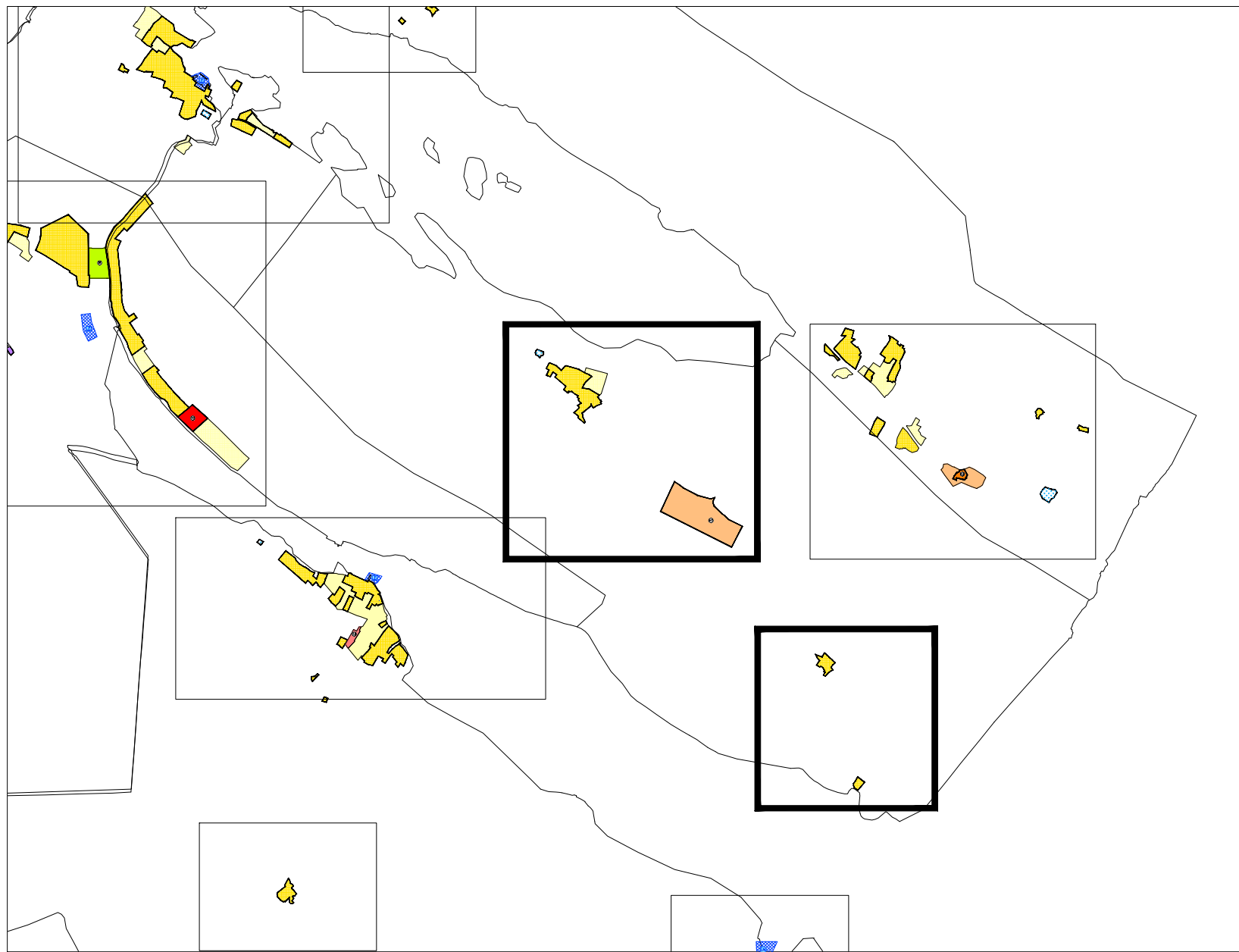

PROSTORNI PLAN UREĐENJA OPĆINE STON - IZMJENE I DOPUNE

4. GRAĐEVINSKA PODRUČJA list 4.18.

Prostori za razvoj i uređenje površina naselja

	GRANICA GRAĐEVINSKOG PODRUČJA
	IZGRAĐENI DIO GRAĐEVINSKOG PODRUČJA
	NEIZGRAĐENI DIO GRAĐEVINSKOG PODRUČJA
	GROBLJE

Prostori za razvoj i uređenje površina izvan naselja

	GOSPODARSKA NAMJENA - POSLOVNA / NEIZGRAĐENI DIO / K1 - pretežito uslužna
--	---

Infrastrukturni sustavi

postojeće	planirano	
		GRANICE ZAŠTITNIH KORIDORA INFRASTRUKTURNIH SUSTAVA
		JAVNE (DRŽAVNE, ŽUPANIJSKE I LOKALNE) I NERAZVRSTANE CESTE
		DALEKOVOD
		MAGISTRALNI PLINOVOD

Predjeli sa ograničenjima u korištenju

	REGISTRIRANI PREDJELI ZAŠTITE PRIRODNIH I KRAJOBRAZNIH VRJEDNOSTI*
	OBUHVAĆI OBEZBEŽNE IZRADI PROSTORNIH PLANOVA
	POJAS DO 70 m I 100 m OD OBALNE CRTE

*) PR - POSEBNI REZERVAT

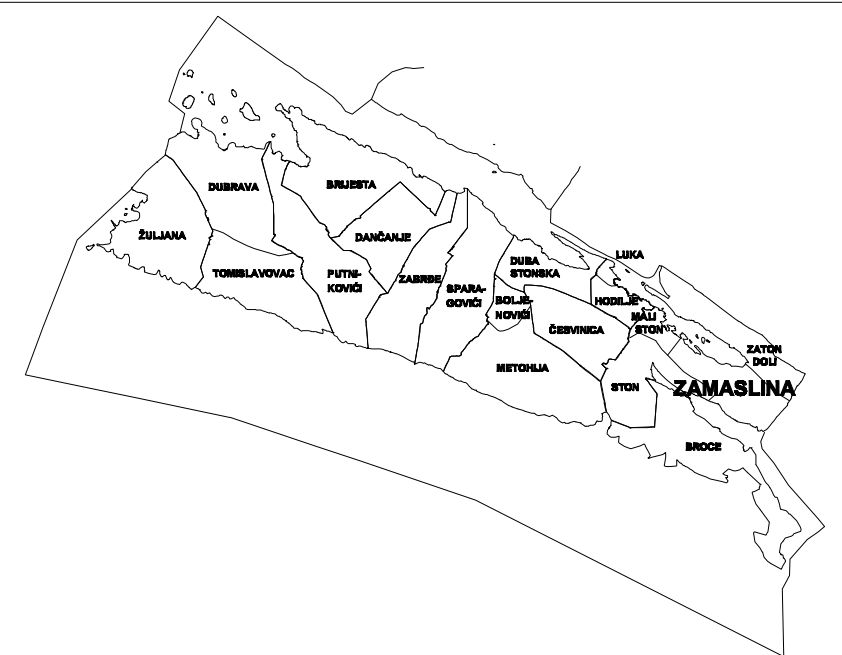
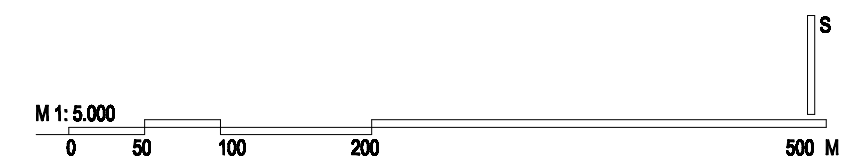

OPĆINA STON ŽUPANIJA DUBROVAČKO-NERETVANSKA NAZIV PROSTORNOG PLANA: PROSTORNI PLAN UREĐENJA OPĆINE STON - IZMJENE I DOPUNE

NAZIV KARTOGRAFSKOG PRIKAZA: GRAĐEVINSKA PODRUČJA

BROJ KARTOGRAFSKOG PRIKAZA: 4.18 MJERILO KARTOGRAFSKOG PRIKAZA: 1:5000

ODLUKA PREDSTAVNIČKOG TJELA O IZRADI PLANA: "Sl. gl. Dubrovačko-neretvanske županije 5/13, 1/14" ODLUKA PREDSTAVNIČKOG TJELA O DONOŠENJU PLANA: "Sl. gl. Dubrovačko-neretvanske županije 5/15"

JAVNA RASPRAVA (datum objave): 17.09.2014. JAVNI UVID ODRŽAN: 29.09.2014. - 13.10.2014.

PONOVA JAVNA RASPRAVA (datum objave): 01.12.2014. PONOVI JAVNI UVID ODRŽAN: 08.12.2014. - 15.12.2014.

PEČAT TJELA ODGOVORNOG ZA PROVOĐENJE JAVNE RASPRAVE: ODGOVORNA OSOBA ZA PROVOĐENJE JAVNE RASPRAVE:

Vedran Antunica, općinski načelnik

BUGLASNOST NA PLANI PREMA ČLANKU 97. ZAKONA O PROSTORNOJ UREĐENJU I GRADNJI: broj mišljenja - klasa:350-02/14-02/08, ur.broj:2117/1-21/1-15-13, od 29.04.2015. broj suglasnosti - klasa:350-02/15-11/28, ur.broj:531-05-15-5, od 28.05.2015.

PRAVNA OSOBA KOJA JE IZRADILA PLAN: GISplan, doo

PEČAT PRAVNE OSOBE KOJA JE IZRADILA PLAN: ODGOVORNA OSOBA:

Ines Berlengi, dia

VODITELJ IZRADI PLANA: Janja Novaković, dia

STRUČNI TIM U IZRADI PLANA: Stipe Baučić, dipl.ing.geod. Bogdan Matijaš, dipl.ing.grad. Goran Miloš, dipl.ing.st. Ines Berlengi, dipl.ing.arh. vjezbenik Ivan Žižić, mag.ing.geod. et geoinfo. Janja Novaković, dipl.ing.arh. Niveska Barišić, dipl.ing.geod. Dijana Vrdoljak, dipl.ing.grad. Mirac: Tatjana Stazić, dipl.ing.grad. Sandi Fabijanović, geod.tehn.

PEČAT PREDSTAVNIČKOG TJELA: PREDSDJENIK PREDSTAVNIČKOG TJELA:

Darbo Dražeta, pred. Općinskog vijeća

ISTOVJETNOST OVOG PROSTORNOG PLANA S IZVORNOM OVIJERAVOM: PEČAT NADLEŽNOG TJELA: