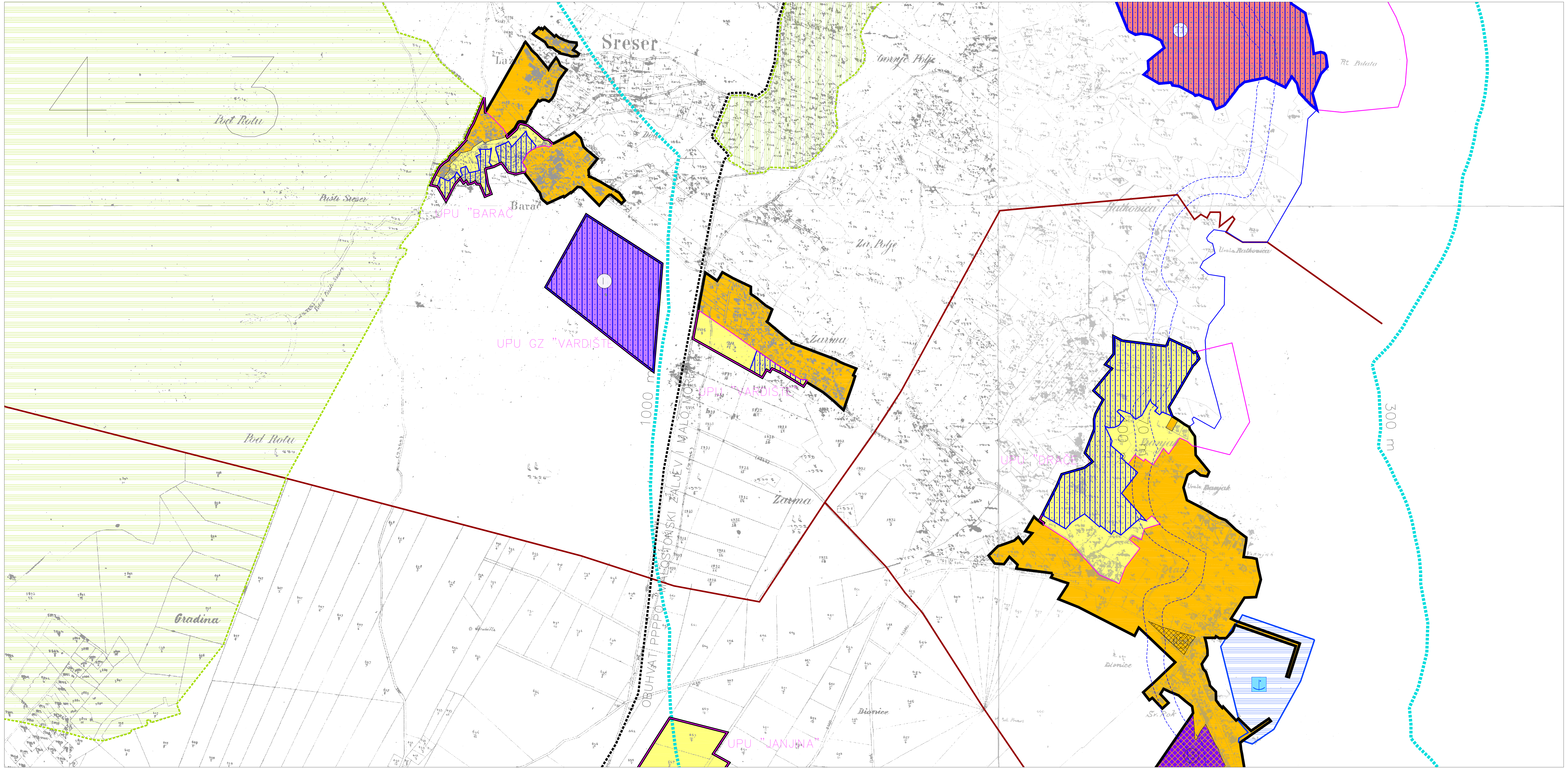

DOPUNA PROSTORNOG PLANA UREĐENJA OPĆINE JANJINA

Kartografski prikaz br. 4–3: GRAĐEVINSKA PODRUČJA I PODRUČJA POSEBNIH UVJETA KORIŠTENJA

0 50 100 200 400 m

1 : 5 000

TERITORIJALNE I STATISTIČKE GRANICE

GRANICA OBUHVATA PPUO JANJINA / / GRANICA OPĆINE JANJINA

GRANICA NASELJA

OBUHVAT PPPPO MALOSTONSKOG ZALJEVA I MALOG MORA

GRAĐEVINSKA PODRUČJA

GRANICE GRAĐEVINSKIH PODRUČJA

izgrađeni dio | neizgrađeni dio

NAMJENA POVRŠINA UNUTAR GRAĐEVINSKOG PODRUČJA NASELJA

MJEŠOVITA NAMJENA

GOSPODARSKA NAMJENA - PROIZVODNA
I3 - prehrambeno-prerađivačka

POVRŠINE INFRASTRUKTURNIH SUSTAVA - parkiralište

NAMJENA POVRŠINA UNUTAR IZDVOJENIH GRAĐEVINSKIH PODRUČJA (IZVAN NASELJA)

UGOSTITELJSKO-TURISTIČKA NAMJENA (TURISTIČKA ZONA - "TZ"); T1 - hoteli

GOSPODARSKA NAMJENA - PROIZVODNA

postojeće | planirano

MORSKE LUKE I ZAHVATI NA POMORSKOM DOBRU

MORSKA LUKA OTVORENA ZA JAVNI PROMET LOKALNOG ZNAČAJA

PODRUČJA POSEBNIH OGRANIČENJA U KORIŠTENJU

OSOBITO VRIJEDAN PREDJEL - PRIRODNI KRAJOBRAZ

OSOBITO VRIJEDAN PREDJEL - KULTIVIRANI KRAJOBRAZ

LUČKO PODRUČJE

PODRUČJA POSEBNIH UVJETA KORIŠTENJA

KONTAKTNA ZONA - ZAŠTITA PROSTORNOG SKLOPA S KULTURNIM DOBROM

PODRUČJA PRIMJENE PLANSKIH MJERA ZAŠTITE

OBUHVAT OBVEZNE IZRADE PROSTORNOG PLANA UŽEG PODRUČJA

ZAŠTIĆENO OBALNO PODRUČJE MORA (ZOP)

OBALNA LINIJA (PREMA KATASTARSKOJ PODLOZI)

LINIJE 70 I 100 m UDALJENE OD OBALNE LINIJE

GRANICA ZAŠTIĆENOG OBALNOG PODRUČJA MORA (ZOP-a)

NEUREĐENO NEIZGRAĐENO GRAĐEVINSKO PODRUČJE

Županija: DUBROVAČKO-NERETVANSKA	Općina: JANJINA	Odluka predstavničkog tijela o izradi prostornog plana: Odluka o izradi dopuna Prostornog plana uređenja Općine Janjina (Službeni glasnik Dubrovačko-neretvanske županije 4/16)	Odluka predstavničkog tijela o donošenju plana: Odluka o donošenju dopune Prostornog plana uređenja Općine Janjina (Službeni glasnik Dubrovačko-neretvanske županije 9/16)
Naziv prostornog plana: DOPUNA PROSTORNOG PLANA UREĐENJA OPĆINE JANJINA			
Naziv kartografskog prikaza: GRAĐEVINSKA PODRUČJA I PODRUČJA POSEBNIH UVJETA KORIŠTENJA			
Broj kartografskog prikaza: 4-3	Mjerilo kartografskog prikaza: 1 : 5 000	Javna rasprava - datum objave: ----------	Javni uvid održan: ----------
Pravna osoba / tijelo koje je izradilo plan: Sveučilište u Zagrebu, Arhitektonski fakultet ZAVOD ZA URBANIZAM, PROSTORNO PLANIRANJE I PEJZAŽNU ARHITEKTURU Zagreb, Kačićeva 26, tel./fax.(01) 4639 284; http://www.arhitekt.hr		Pečat tijela odgovornog za provođenje javne rasprave: ----------	Osoba odgovorna za provođenje javne rasprave: ----------
Predstojnik Zavoda: Prof. dr. sc. JESENKO HORVAT, dipl. ing. arh.	Odgovorni voditelj: Prof. dr. sc. OLEG GRGUREVIĆ, dipl. ing. arh., dipl.ing.šum.	Suglasnost na plan prema članku 108. Zakona o prostornom uređenju (Narodne novine 153/13): klasa: 350-02/16-11/29 ur.broj: 531-05-1-1-2-16-2 datum: 20. srpnja 2016.	
Pečat pravne osobe / tijela koje je izradilo plan:	Pečat odgovornog voditelja:	Predsjednik predstavničkog tijela: Milivoj Herceg	
Stručni tim u izradi plana: 1. Prof. dr. sc. OLEG GRGUREVIĆ, dipl. ing. arh., dipl. ing. šum. 2. Doc.dr.sc. DAMIR KRAJNIK, dipl. ing. arh. 3. Doc.dr.sc. KRUNOSLAV ŠMIT, dipl. ing. arh. 4. IVONA JERKOVIĆ, dipl. ing. arh. 5. HRVOJE VIDOVIĆ, dipl, ing. arh.	6. MARKO JAKELIĆ, ing.arh. 7. LUKA TRKANJEC, dipl.ing.arh. 8. Doc.dr.sc. MILJENKO HAIMAN, dipl.ing.građ. 9. Mr.sc.IVO BROZOVIĆ, dipl.ing.prom. 10. Mr.sc. HRVOJE CARIĆ, dipl.stručnjak zaštite okoliša i dipl.oecc. 11. DEANKA HIRJAN, dipl.iur.	Pečat predstavničkog tijela:	Pečat nadležnog tijela: