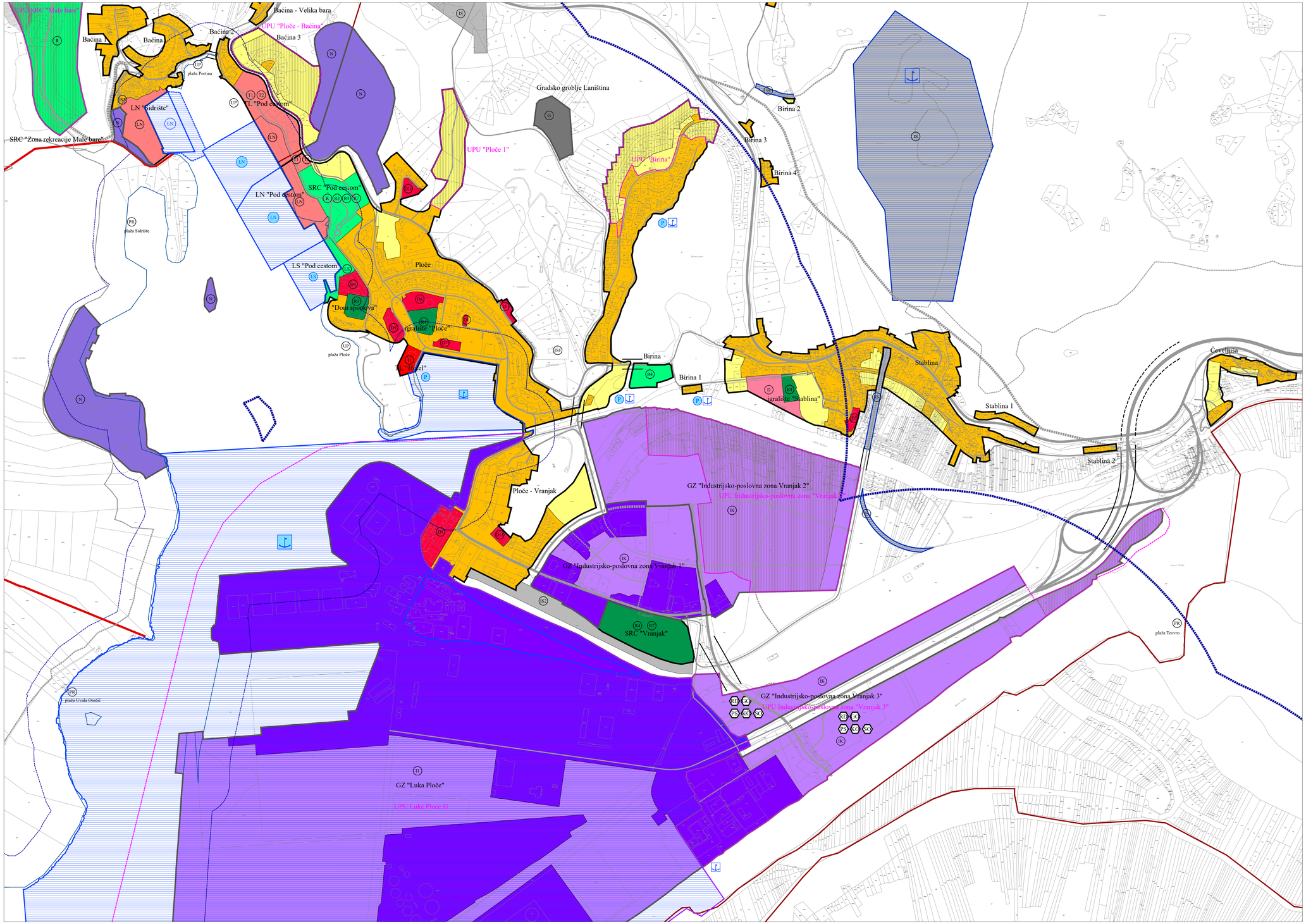

Granice

- granica naselja
- prostor ograničenja u ZOP-u
- obalna crta na katastarskom planu
- linija 100 m od obalne linije
- granica građevinskog područja naselja i izdvojenog dijela građevinskog područja naselja
- granica izdvojenog građevinskog područja izvan naselja

Namjena površina

zgrada do	neizgrađeni dio	
		mješovita namjena
D	D	javna i društvena namjena D - opća, D1 - uprava, D4 - školska, D7 - vjerska, D8 - predškolska, D9 - dom kulture, D10 - policija
I	I1	gospodarska - proizvodna namjena I1K - proizvodno poslovna, I1 - pretežito industrijska
T	T1	gospodarska - ugostiteljsko-turistička namjena T1 - hotel, T2 - turističko naselje,
		LN - luka nautičnog turizma
R	R	sportsko-rekreacijska namjena R - sport i rekreacija, R3 - sportska dvorana, R4 -sportsko igralište, R7 - nogometno igralište, LS - sportska luka, UP - uređena plaža (lokacija), PR - prirodna plaža (lokacija)
G		groblje
N		posebna namjena
IS		površine infrastrukturnih sustava IS - površine infrastrukturnih sustava, IS1 -TS 110/20(10), IS2 - željeznička pruga, IS3 - crpna stanica

Zbrinjavanje otpada

- RD - reciklažno dvorište, GO - građevinski otpad, PS - pretovarna stanica, KO - kompostana, SO - sortirnica

Područje posebnih uvjeta korištenja

- luško područje
- luško područje - maksimalna veličina akvatorija luke nautičkog turizma državnog značaja - LN; potrebno preispitati detaljnom projektnom dokumentacijom
- zona zabrane gradnje
- neuređeni dio građevinskog područja
- obuhvat urbanističkog plana uređenja

Cestovni promet

- ostale državne ceste
- županijska cesta
- lokalna cesta
- nerazvrstane ceste
- interventni, šumski i ostali putevi, biciklističke i/ili pješačke staze
- most / tunel

Pomorski promet

- morska luka osobitog međunarodno-gospodarskog značaja
- izdvojeni bazen morske luke osobitog međunarodno-gospodarskog značaja
- luka otvorena za javni promet - lokalnog značaja
- izdvojeni bazen luke otvorena za javni promet - lokalnog značaja
- LN luka posebne namjene - državnog značaja LN - luka nautičkog turizma
- LN izdvojeni bazen luke posebne namjene - državnog značaja LN - luka nautičkog turizma
- LS luka posebne namjene - županijskog značaja LS - sportska luka
- P privezište

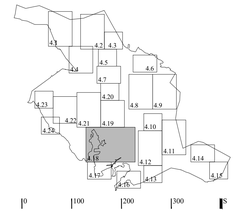

Županija:

DUBROVAČKO-NERETVANSKA ŽUPANIJA

Općina:

GRAD PLOČE

Naziv prostornog plana:

IZMJENE I DOPUNE
PROSTORNOG PLANA UREĐENJA GRADA PLOČA

Naziv kartografskog prikaza:

GRAĐEVINSKA PODRUČJA
I PODRUČJA POSEBNIH UVJETA KORIŠTENJA

Broj kartografskog prikaza: 4.18	Mjerilo kartografskog prikaza: 1 : 5 000
Odluka o izradi prostornog plana (službeno glasilo): Službeni glasnik Grada Ploča 2/18, 1/20	Odluka predstavničkog tijela o donošenju plana (službeno glasilo): Službeni glasnik Grada Ploča 12/21
Javna rasprava (datum objave): 17. veljače 2021.	Javni uvid održan: od 25. veljače 2021. do 26. ožujka 2021.
Pečat tijela odgovornog za provedbu javne rasprave:	Osoba odgovorna za provedbu javne rasprave: Damir Živković, dipl. oec.
Pravna osoba koja je izradila plan:	Grgurević & partneri d.o.o. Caniševa 6, 10000 Zagreb

Suglasnost na plan prema članku 108. Zakona o prostornom uređenju (NN 153/13, 65/17, 114/18, 39/19, 98/19):
Klasa: 350-02/21-11/29, Ur. broj: 531-06-01-02/05-21-6, datum: 23. prosinca 2021.

Odgovorna osoba: Hrvoje Vidović, dipl. ing. arh.	Odgovorni voditelj: Hrvoje Vidović, dipl. ing. arh.
Pečat pravne osobe koja je izradila plan:	Pečat odgovornog voditelja:
Stručni tim u izradi plana: Prof. dr. sc. Oleg Grgurević, dipl. ing. arh., dipl. ing. šum, Marko Jakelić, dipl. ing. arh. Ivona Jerković, dipl. ing. arh. Nikola Kalić, mag. ing. arch. Marina Krčalić, mag. ing. arch. Slaven Letica, mag. ing. arch. Ivana Šustić, dipl. ing. arh.	Hrvoje Vidović, dipl. ing. arh. Domka Hrjan, dipl. iur. Dr. sc. Hrvoje Carić, dipl. oec., dipl. struč. zaštite okoliša Dragan Vlasavljević, mag. sc. geol. Duran Klepo, dipl. ing. građ. Božo Tomić, dipl. ing. el. Damir Šiljeg, mag. ing. el. Andrija Čuljak, mag. ing. mech.
Pečat predstavničkog tijela:	Predsjednik predstavničkog tijela: Aleksandar Ostojić
Istovjetnost ovog prostornog plana s izvornikom ovjerava: --	Pečat nadležnog tijela: