

Granice

— obalna crta na katastarskom planu

- - - linija 100 m od obalne crte

— granica izdvojenog građevinskog područja izvan naselja

Namjena površina unutar izdvojenog građevinskog područja izvan naselja županijskog značaja

Ⓣ1
gospodarska - ugostiteljsko-turistička namjena
T1 - hotel; T2 - turističko naselje

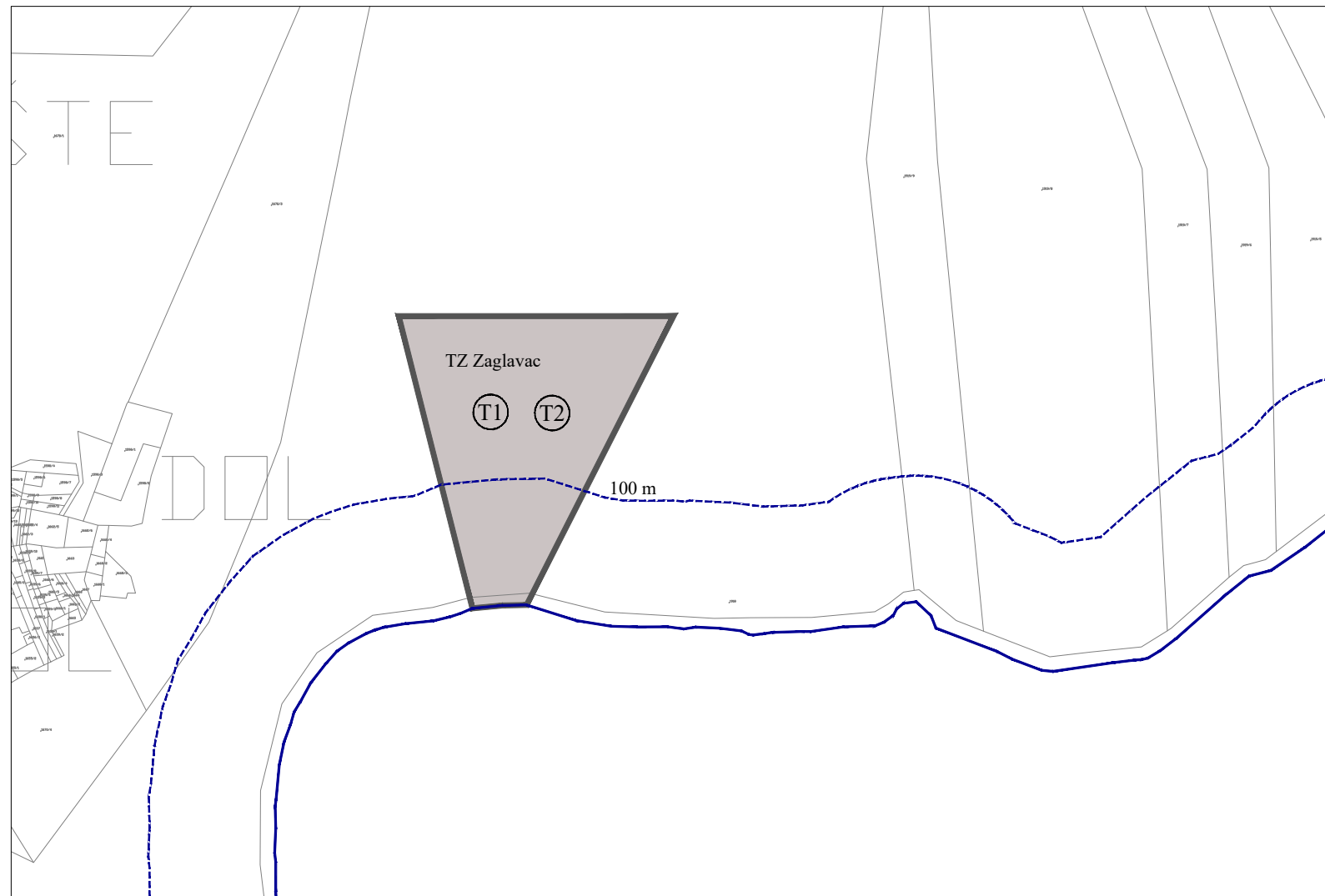
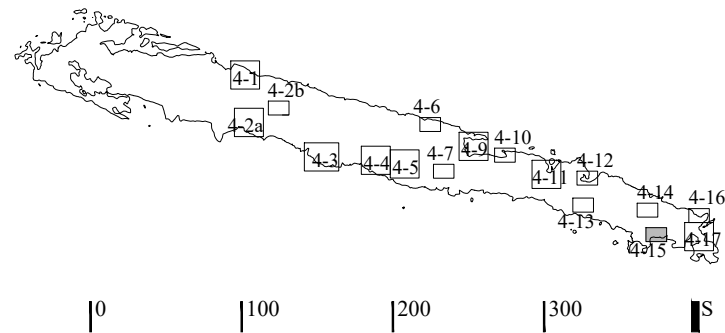

Županija:

DUBROVAČKO-NERETVANSKA ŽUPANIJA

Općina:

OPĆINA MLJET

Naziv prostornog plana:

IZMJENE I DOPUNE
PROSTORNOG PLANA UREĐENJA OPĆINE MLJET

Naziv kartografskog prikaza:

GRAĐEVINSKA PODRUČJA
I PODRUČJA POSEBNIH UVJETA KORIŠTENJA

Broj kartografskog prikaza:	4-15	Mjerilo kartografskog prikaza:	1 : 5 000
Odluka o izradi prostornog plana (službeno glasilo): Službeni glasnik Općine Mljet 03/19		Odluka predstavničkog tijela o donošenju plana (službeno glasilo): Službeni glasnik Općine Mljet 01/21	
Javna rasprava (datum objave): 8. listopada 2019. (Slobodna Dalmacija)		Javni uvid održan: Od 18. listopada 2019. do 18. studenog 2019.	
Pečat tijela odgovornog za provedbu javne rasprave:		Osoba odgovorna za provedbu javne rasprave: _____	Dragec Levak, dipl.iur.
Pravna osoba koja je izradila plan:	Grgurević & partneri d.o.o. Čanićeva 6, 10000 Zagreb		
Suglasnost na plan prema članku 108. Zakona o prostornom uređenju (NN 153/13, 65/17, 114/18, 39/19, 98/19): Klasa: 350-02/20-11/9, Ur. broj: 531-06-1-1-20-14, datum: 21. prosinca 2020.			
Odgovorna osoba: _____	Hrvoje Vidović, dipl. ing. arh.	Odgovorni voditelj: _____	Hrvoje Vidović, dipl. ing. arh.
Pečat pravne osobe koja je izradila plan:		Pečat odgovornog voditelja:	
Stručni tim u izradi plana: Prof. dr. sc. Oleg Grgurević, dipl. ing. arh., dipl. ing. šum. Marko Jakelić, dipl. ing. arh. Ivona Jerković, dipl. ing. arh. Nikola Kašić, mag. ing. arch. Marina Krčalić, mag. ing. arch. Slaven Letica, mag. ing. arch. Ivana Šustić, dipl. ing. arh.		Hrvoje Vidović, dipl. ing. arh. Deanka Hirjan, dipl. iur. Dr. sc. Hrvoje Carić, dipl. oec., dipl. struč. zaštite okoliša Duran Klepo, dipl. ing. grad. Božo Tomić, dipl. ing. el. Damir Šiljeg, mag. ing. el. Andrija Čuljak, mag. ing. mech.	
Pečat predstavničkog tijela:		Predsjednik predstavničkog tijela: _____	Pero Bašica, dipl. ing.
Istovjetnost ovog prostornog plana s izvornikom ovjerava:	_____		
		Pečat nadležnog tijela:	