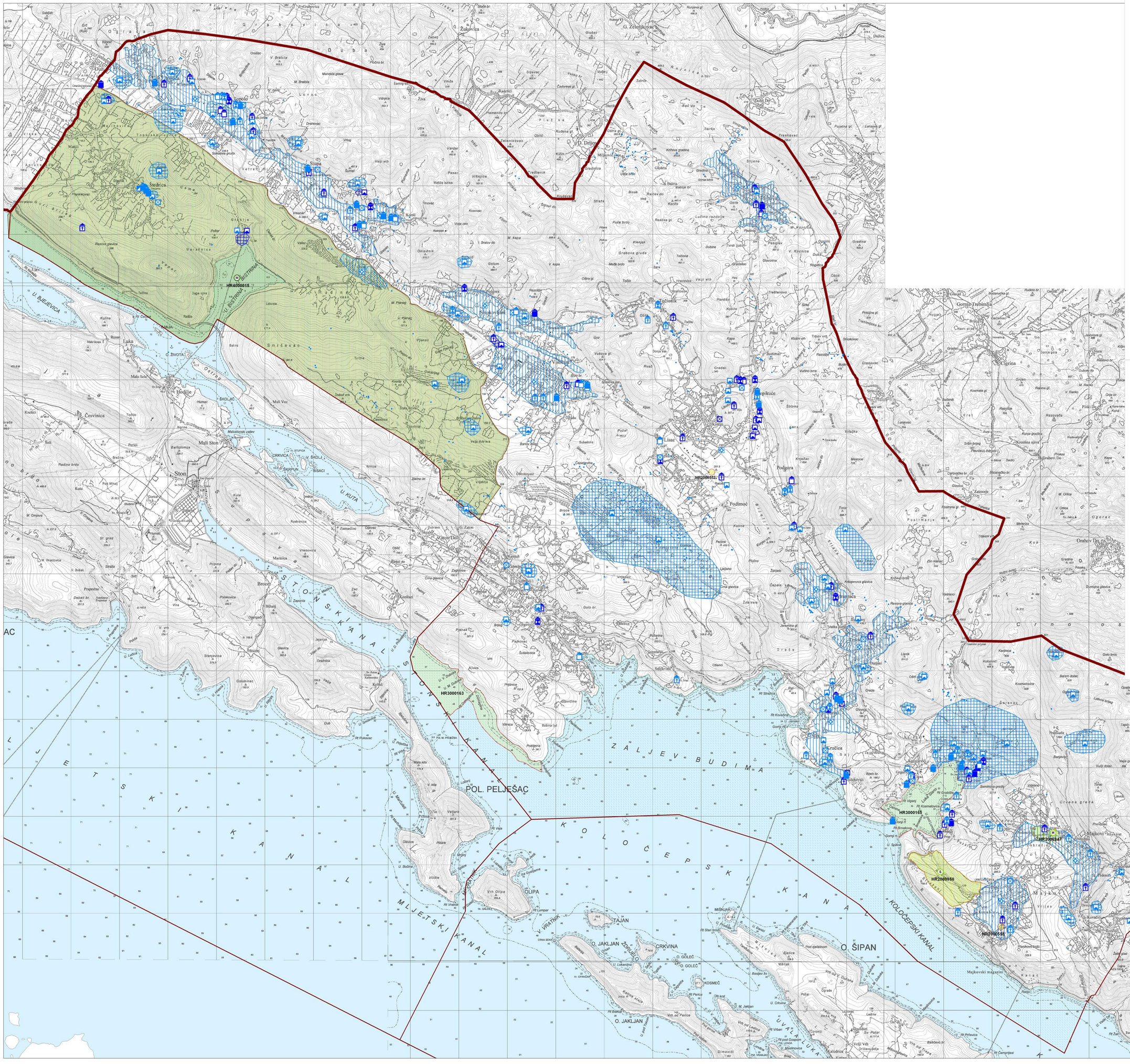


# DUBROVAČKO-NERETVANSKA ŽUPANIJA

# OPĆINA DUBROVAČKO PRIMORJE

## IZMJENE I DOPUNE PROSTORNOG PLANA UREĐENJA

| | |
|---|---|
| Županija:<br>Općina: | **DUBROVAČKO-NERETVANSKA ŽUPANIJA**<br>**OPĆINA DUBROVAČKO PRIMORJE** |
| Naziv prostornog plana: | **' IZMJENE I DOPUNE PROSTORNOG PLANA UREĐENJA OPĆINE** |
| Naziv kartografskog prikaza: | **UVJETI KORIŠTENJA, UREĐENJA I ZAŠTITE PROSTORA PODRUČJA POSEBNIH UVJETA KORIŠTENJA - PRIRODNA I GRADITELJSKA BAŠTINA** |
| Broj kartografskog prikaza: **3.1.1.** | Mjerilo kartografskog prikaza: **1:25 000** (pročišćena grafika) |
| Odluka o izradi Izmjena i dopuna PPUO:<br>Službeni glasnik Dubrovačko-neretvanske županije broj 5/2010. | Odluka predstavničkog tijela o donošenju plana:<br>Službeni glasnik Dubrovačko-neretvanske županije broj 9/2012. |
| Javna rasprava / Ponovljena javna rasprava (datum objave):<br>Službeni glasnik Dubrovačko-neretvanske županije broj 10/11.<br>Slobodna Dalmacija od 21. studenog 2011.<br>Službeni glasnik Dubrovačko-neretvanske županije broj 01/12.<br>Slobodna Dalmacija od 05. prosinca 2011. | Javni uvid održan:<br>od 21. studenog 2011.<br>do 05. prosinca 2011.<br>Ponovljeni javni uvid održan:<br>od 31. siječnja 2012.<br>do 07. veljače 2012. |
| Pečat upravnog tijela odgovornog za provođenje javne rasprave: | Odgovorna osoba za provođenje javne rasprave:<br>Ivo Kola, pročelnik Jedinstvenog upravnog odjela |
| Suglasnost na Plan prostornog uređenja: Temelj čl. 87. Zakona o prostornom uređenju i gradnji ("Narodne novine", broj 76/07., 38/09., 55/11., 90/11. i 50/12.), Klasa: 350-02/12-11/29, Urbroj: 35-UP-1-1-12-3, od 26. srpnja 2012. | |
| Pravna osoba koja je izradila Plan:<br>Zavod za prostorno uređenje Dubrovačko-neretvanske Županije | |
| Pečat pravne osobe koja je izradila Plan: | Odgovorna osoba:<br>mr. sc. Marina Oreb, dipl.ing.arh., ravnatelj |
| Odgovorni voditelj izrade nacrta Prijedloga prostornog plana:<br>mr.sc. Marina Oreb, dipl.ing.arh. | |
| Stručni tim u izradi Plana:<br>1. mr. sc. Marina Oreb, dipl.ing.arh.<br>2. Stjepko Kovačić, dipl.ing.grad.<br>3. Barbara Savin, dipl.ing.arh.<br>4. Silvana Tastaman, ing.grad.<br>5. Marina Stenek, dipl.ing.biol.<br>6. Mirjana Karaman, arh.tehn.<br>7. Anka Bužić, arh.tehn.<br>8. Kate Šeparović, upr.prav. | Nedjeljka Bobanović, dipl.ing.arh.<br>mr.sc. Sonja Seferović, prof.<br>Ivana Radovani, prof.<br>Ivana Tutek, dipl.ing.arh.<br>Alojz Kokolek, dipl.ing.grad.<br>Marijan Pinhak, dipl.ing.el.<br>dr. sc. Lido Sošić,dipl.ing.kraj.arh.<br>Andrea Puono, mag.p.p.u.p.o.<br>Katja Sošić, mag. p.p.u.p.o.<br>Marko Sošić, mag. GIS p.p.<br>dr. sc. Branka Jelavić<br>mr. sc. Ana Kojaković, dipl.ing.<br>Laszlo Horvath, dipl.ing.<br>Andro Bačan, dipl.ing.el. |
| Pečat predstavničkog tijela:<br>OPĆINSKO VIJEĆE OPĆINE DUBROVAČKO PRIMORJE: | Predsjednik Općinskog vijeća:<br>Ivica Vrliić |
| Faza izrade plana:<br>IZVORNIK | Pečat nadležnog upravnog tijela: |

## TUMAČ PLANSKOG ZNAKOVLJA:

### GRANICE

- Državna granica
- Županijska granica
- Općinska granica

### UVJETI KORIŠTENJA

Područja posebnih uvjeta korištenja

**Zaštićeni dijelovi prirode**

- Posebni rezervat
  u moru M

**Dijelovi prirode evidentirani za zaštitu**

- Posebni rezervat
  herpetološki H, staništi S

**Nacionalna ekološka mreža**

- Područja ekološke mreže važna za divlje svojte i staništne tipove

Šire područja:

| | |
|---|---|
| HR2000552 | Lokva u selu Podimoć |
| HR2000555 | Lokva u Prijeviticima |
| HR2000947 | Lokva u Gornjim Majkovima |
| HR2000950 | Slano - Oleandri |
| HR3000163 | Stonski kanal |
| HR3000165 | Uvala Slano |
| HR4000015 | Malostonski zaljev |

- Koridor za morske kompaše

**Zaštićena kulturna baština**

Arheološka baština

- Arheološko područje
- Arheološki pojedinačni lokalitet - kopneni

**Povijesno graditeljska cijelina**

- Seoska naselja

**Povijesni sklop i građevina**

- Graditeljski sklop
- Civilna građevina
- Gospodarska građevina
- Sakralna građevina

**Kulturna baština evidentirana za zaštitu**

Arheološka baština

- Arheološko područje
- Arheološki pojedinačni lokalitet - kopneni
- Arheološki pojedinačni lokalitet - tiriska gomila

**Povijesno graditeljska cijelina**

- Gradsko seoska naselja
- Seoska naselja

**Povijesni sklop i građevina**

- Graditeljski sklop
- Civilna građevina
- Gospodarska građevina
- Sakralna građevina
- Civilna/obrambena građevina

**Etnološka baština**

- Etnološko područje