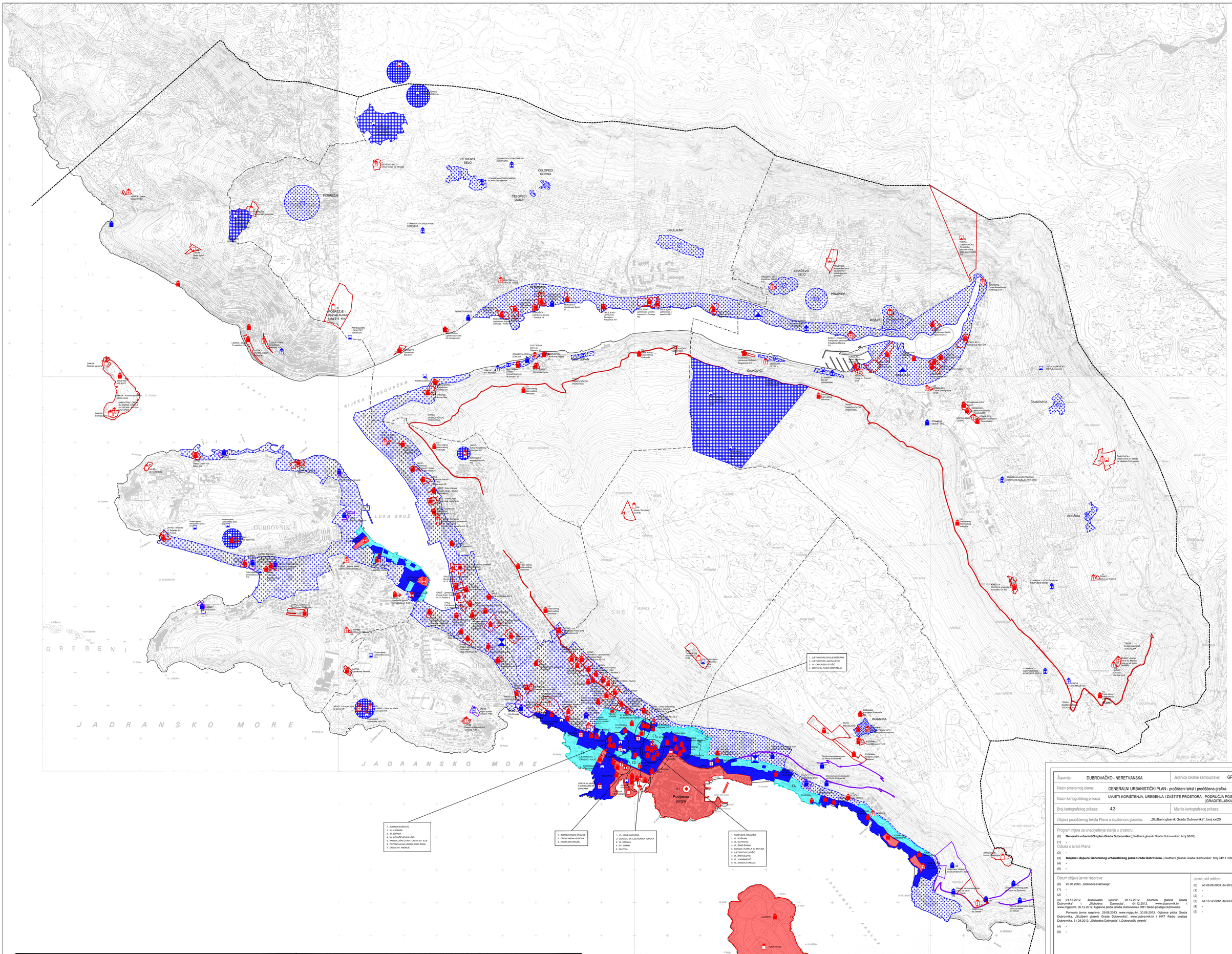
PETROVO SELO
ČELOPEĆI GORNJI
ČELOPEĆI DONJI
POBREŽJE
OBULJENO
ORAČEVO SELO
PRIJEVOR
ROŽAT
SUSTJEPAN
ČAJKOVIĆI
ČAJKOVICA
KNEŽICA
BOSANKA
DUBROVNIK
LUKA GRUŽ
RIJEKA DUBROVAČKA
KANAL OMBLA
SRĐ
JADRANSKO MORE
GREBENI
Povijesna jezgra
TUMAČ ZNAKOVA
OBUHVAT GENERALNOG URBANISTIČKOG PLANA
GRANICA GRADSKOG KOTARA
PODRUČJA POSEBNIH UVJETA KORIŠTENJA
GRADITELJSKA BAŠTINA
MEĐUNARODNI ZNAČAJ - SVJETSKA BAŠTINA
REGISTRIRANA GRADITELJSKA CJELINA
ARHEOLOŠKA BAŠTINA
ARHEOLOŠKO PODRUČJE
REGISTRIRAN SPOMENIK KULTURE
ARHEOLOŠKI POJEDINAČNI LOKALITET - KOPNENI
EVIDENTIRAN SPOMENIK KULTURE
ARHEOLOŠKI POJEDINAČNI LOKALITET - KOPNENI
POVIJESNA GRADITELJSKA CJELINA
EVIDENTIRANA GRADITELJSKA CJELINA
GRADSKA NASELJA
GRADSKO SEOSKA NASELJA
SEOSKA NASELJA
POVIJESNI SKLOP I GRAĐEVINA
REGISTRIRANI ILI PREVENTIVNO ZAŠTIĆENI SPOMENIK KULTURE
GRADITELJSKI SKLOP
SAKRALNA GRAĐEVINA
CIVILNA GRAĐEVINA
TVRĐAVA, KULA
EVIDENTIRAN SPOMENIK KULTURE
GRADITELJSKI SKLOP
SAKRALNA GRAĐEVINA
CIVILNA GRAĐEVINA
TVRĐAVA, KULA
ZONE ZAŠTITE NEPOKRETNIH KULTURNIH DOBARA
ZONA "A" - POTPUNA ZAŠTITA POVJESNIH STRUKTURA
A
REŽIM ZAŠTITE UVJETUJE POTPUNU ZAŠTITU PROSTORA, OBALE I GRAĐEVINA U NJIHOVOM IZVORNOM OBLIKU.
ZONA "B" - DJELOMIČNA ZAŠTITA POVJESNIH STRUKTURA
B
REŽIM ZAŠTITE UVJETUJE OČUVANJE IZVORNIH KARAKTERISTIKA POJEDINAČNIH KULTURNIH DOBARA, KOMPLEKSA I POVJESNIH AMBIJENATA TE IZVORNU KONFIGURACIJU OBALE.
ZONA "C" - AMBIJENTALNA ZAŠTITA
C
NA PROSTORU AMBIJENTALNE ZAŠTITE PRIHVATLJIVE SU SVE INTERVENCIJE UZ PRIDRŽAVANJE OSNOVNIH NAČELA ZAŠTITE KULTURNO POVJESNE CJELINE NAPOSE TRADICIJSKIH OBLIKA KRALJEŽNICA(KROVOVA) KARAKTERA I HARMONIČNOG SKLADA CJELINE.
GRANICA ZAŠTIĆENOG PROSTORA IZ KULTURNO DOBRO
GRANICA PROSTORA PREDLOŽENOG ZA ZAŠTITU UZ EVIDENTIRANO KULTURNO DOBRO
1. - 123
REDNI BROJ REGISTRIRANOG ILI EVIDENTIRANOG KULTURNOG DOBRA IZ TABELARNOG POPISA KONZERVATORSKE PODLOGE
SUSTAV MJERA ZAŠTITE
ZAŠTITA POJEDINAČNIH NEPOKRETNIH KULTURNIH DOBARA
REŽIM ZAŠTITE UVJETUJE POTPUNU ZAŠTITU I OČUVANJE GRAĐEVINA I KOMPLEKSA U NJIHOVOM IZVORNOM OBLIKU I ZAŠTITU VRIJEDNIH SADRŽAJA I KARAKTERISTIKA PRIPADAJUĆIH PARCELA.
REŽIM ZAŠTITE UVJETUJE ZAŠTITU I OČUVANJE GRAĐEVINA I KOMPLEKSA U NJIHOVOM IZVORNOM OBLIKU.
ZAŠTITA ARHEOLOŠKIH LOKALITETA I POTENCIJALNIH ARH. ZONA
REŽIM ZAŠTITE UVJETUJE ZAŠTITU I OČUVANJE ARHEOLOŠKIH LOKALITETA I POTENCIJALNE ARHEOLOŠKE ZONE TE NUŽNO SONDAŽNO ILI SUSTAVNO ARHEOLOŠKO ISTRAŽIVANJE.
M 1:5000
1. Gradska zidine i utvrde
2. Tvrđava Lovrijenac
3. Tvrđava Revelin
4. Franjevački samostan i crkva sv. Frana
5. Franjevački samostan i crkva sv. Ivana
6. Rukotvorne samostana sv. Marka
7. Bivši samostan sv. Klare
8. Bivši samostan sv. Marije iz Kaštela
9. Dominikanski samostan s crkvom sv. Dominika
10. Rukotvorne samostana sv. Tome
11. Rukotvorne samostana sv. Andrija
12. Katedrala, Gospa Velika
13. Crkva sv. Vlaha
14. Crkva Domino - Svi Sveti
15. Crkva sv. Roka
16. Crkva sv. Spas
17. Crkva sv. Margarite
18. Crkva sv. Jakoba
19. Crkva Gospe od Karmena
20. Crkva Navještenja
21. Crkva sv. Luke
22. Crkva sv. Ignacija
23. Crkva sv. Jakova na Pelinama
24. Crkva sv. Sebastijana
25. Crkva Rozario
26. Crkva Sv. Nikole
27. Rukotvorne crkva sv. Lucije
28. Crkva Sigurata
29. Rukotvorne crkva sv. Stjepana
30. Crkva Sv. Križa
31. Kneževi Dvori
32. Sisko s Kneževom Dvoru
33. Dubrovački kolegij
34. Orlandov stup
35. Glavna straža
36. Gradski zvonik
37. Lođa ivanova
38. Lođa ivanova
39. Mala Onofrijeva fontana
40. Velika Onofrijeva fontana
41. Mali Arsenal
42. Palača Sorkočević -Bakapskaja palača
43. Spončićeva palača
44. Palača Gučetić
45. Palača Stay I
46. Palača Stay II
47. Palača Kaboga
48. Palača Skočibuha - Bizzaro
49. Palača Ranjina
50. Kuća Rektora kompleksa Domino
51. Zgrada bivšeg ureda "Riteza Djela"
Lazareti
1. LJETNIKOVAC SVIJUĆI-REŠETAR
2. LJETNIKOVAC JAKOVLJEVIĆ
3. VL. ČAPUROVIĆI-OTOBIĆ
4. CRKVA SV. IVANA KRSTITELJA
1. ZGRADA BOŠKOVIĆ
2. VL. LJUBIMIR
3. ST. ZGRADA
4. VL. KOVAČEVIĆ-KULUŠIĆ
5. ARHEOLOŠKA ZONA - CRKVA SV. ILIJE
6. POTENCIJALNA ARHEOLOŠKA ZONA
7. CRKVA SV. ANDRIJE
1. ZGRADA RADIO STANICE
2. CRKVA MENA ISUSOVA
3. KOMPLEKS DRAŽIĆ
1. VL. KRILE-ČAPURIĆI
2. ZGRADA, EX. LJEKARNICA TOPOVA
3. VL. KIRIGILA
4. SV. ĐURĐI
5. NAUTIKA
1. KOMPLEKS ARMANŽIĆ
2. VL. BOŠKUIĆ
3. VL. MATKOVIĆ
4. VL. SMIČ, ŽABAK
5. ZGRADA I KAPELA SV ANTUNA
6. LJETNIKOVAC NEŠIĆ
7. VL. BARTULOVIĆ
8. VL. VUKMANOVIĆ
9. VL. MANDIĆ-ŠTAKULA
Županija: DUBROVAČKO - NERETVANSKA
Jedinica lokalne samouprave: GRAD DUBROVNIK
Naziv prostornog plana: GENERALNI URBANISTIČKI PLAN - pročišćeni tekst i pročišćena grafika
Naziv kartografskog prikaza: UVJETI KORIŠTENJA, UREĐENJA I ZAŠTITE PROSTORA - PODRUČJA POSEBNIH UVJETA KORIŠTENJA (GRADITELJSKA BAŠTINA)
Broj kartografskog prikaza: 4.2
Mjerilo kartografskog prikaza: 1 : 10000
Objava pročišćenog teksta Plana u službenom glasniku: „Službeni glasnik Grada Dubrovnika", broj xx/20
Program mjera za unapređenje stanja u prostoru:
(0) Generalni urbanistički plan Grada Dubrovnika („Službeni glasnik Grada Dubrovnika", broj 06/03)
(1) -
(2) -
Odluka o izradi Plana:
(2) -
(3) Izmjene i dopune Generalnog urbanističkog plana Grada Dubrovnika („Službeni glasnik Grada Dubrovnika", broj 04/11 i 08/12)
(4) -
(5) -
Datum objave javne rasprave:
(0) 20.08.2003. „Slobodna Dalmacija"
(1) -
(2) -
(3) 01.12.2012. „Dubrovački vjesnik", 03.12.2012. „Službeni glasnik Grada Dubrovnika", „Slobodna Dalmacija", 04.12.2012. www.dubrovnik.hr i www.mgipu.hr, 05.12.2012. Oglasna ploča Grada Dubrovnika i HRT Radio postaja Dubrovnika
Ponovna javna rasprava: 29.08.2013. www.mgipu.hr, 30.08.2013. Oglasna ploča Grada Dubrovnika, „Službeni glasnik Grada Dubrovnika", www.dubrovnik.hr i HRT Radio postaja Dubrovnika, 31.08.2013. „Slobodna Dalmacija" i „Dubrovački vjesnik"
(4) -
(5) -
Javni uvid održan:
(0) od 28.08.2003. do 28.09.2003.
(1) -
(2) -
(3) od 13.12.2012. do 03.01.2013. i od 09.09.2013. do 23.09.2013.
(4) -
(5) -
Odluka predstavničkog tijela o donošenju Plana, suglasnost i mišljenja nadzornih organa na Plan i Stručni izrađivač:
(0) Generalni urbanistički plan Grada Dubrovnika ("Službeni glasnik Grada Dubrovnika", broj 10/05)
Suglasnost na plan prema članku 24. Zakona o prostornom uređenju („Narodne Novine", broj 30/94, 68/98, 61/00, 32/02 i 100/04), KLASA: 350-01/05-01/88 , URBROJ: 2117-04/2-05-4 od 08.12.2005.
URBOS d.o.o. Split, odgovorna osoba: Gordana Radman, dipl.ing.arh.
(1) -
(2) -
(3) Izmjene i dopune Generalnog urbanističkog plana Grada Dubrovnika ("Službeni glasnik Grada Dubrovnika", broj 03/14 i 09/14 - pročišćeni tekst)
Suglasnost na plan prema članku 97. Zakona o prostornom uređenju i gradnji („Narodne Novine", broj 76/07 i 38/09), KLASA: 350-02/14-12/1, URBROJ: 531-05-1-1-14-07 od 20.03.2014.
Institut IGH d.d. Zagreb i IGH Urbanizam d.o.o. Dubrovnik, odgovorni voditelj izrade plana: dr.sc. Zrinka Rudež, dipl.ing.arh.
(4) -
(5) -
Nositelj izrade Plana: Grad Dubrovnik, Upravni odjel za urbanizam, prostorno planiranje i zaštitu okoliša
Stručni izrađivač pročišćenog teksta i pročišćene grafike Plana: Zavod za prostorno uređenje Dubrovačko-neretvanske županije
Tijelo koje utvrđuje pročišćeni tekst i pročišćenu grafiku:
Odbor za Statut i Poslovnik Gradskog vijeća Grada Dubrovnika
Predsjednik
Mario Bekić
M.P.
vlastoručni potpis