URBANISTIČKI PLAN UREĐENJA NASELJA LOPUD

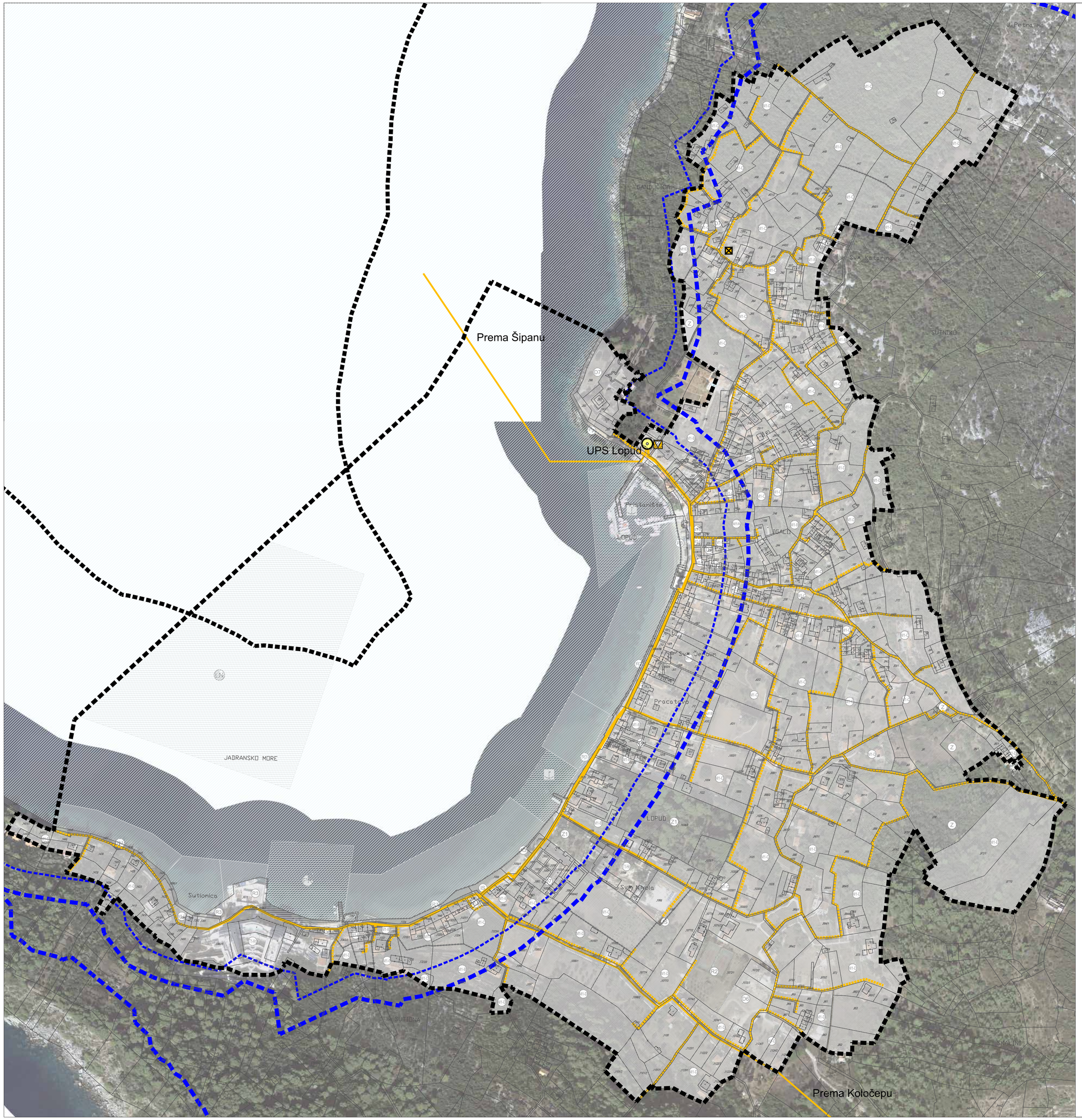

LEGENDA

- GRANICA OBUHVATA UPU NASELJA LOPUD
- ZAŠTIĆENO OBALNO PODRUČJE MORA (300 m)
- 70 m OD OBALNE CRTE
- 100 m OD OBALNE CRTE
- POVIJESNA CJELINA NASELJA LOPUD
- M1 — MJEŠOVITA NAMJENA - PRETEŽNO STAMBENA
  M1-A - zona uz ostatke Ljetnikovca Zamanja i Kneževog dvora
  M1-B - zona uglavnom izgrađenog obalnog dijela naselja i uz kulu i crkvu Sv. Katarine
  M1-C - zona djelomično izgrađenog središnjeg dijela naselja
  M1-D - zona uglavnom neizgrađenog južnog, sjevernog i istočnog dijela naselja
  M1-E - zona neizgrađog dijela Ivanjeg brda
- D — JAVNA I DRUŠTVENA NAMJENA
  D5- školska, D6- kultura, D7- vjerska
- T1 — GOSPODARSKA NAMJENA - UGOSTITELJSKO - TURISTIČKA
  T1-Ho - Hotel Grand, T1-Hr - Hotel Lafodia
- R2 — SPORTSKO REKREACIJSKA NAMJENA
  R2 - rekreacija
- R3 — SPORTSKO REKREACIJSKA NAMJENA
  R3 - uređena plaža, Pp - prirodna plaža
- Z1 — JAVNE ZELENE POVRŠINE - PARKOVNO UREĐENE POVRŠINE
- Z — ZAŠTITNE ZELENE POVRŠINE - PEJZAŽNE I KULTIVIRANE POVRŠINE
- IS — POVRŠINE INFRASTRUKTURNIH SUSTAVA
- MORE
- L — LUKA OTVORENA ZA JAVNI PROMET LOKALNOG ZNAČAJA
- LN — LUKA NAUTIČKOG TURIZMA - SIDRIŠTE
- PR — PRIVEZ U FUNKCIJI UGOSTITELJSKO - TURISTIČKE NAMJENE S PRATEĆIM OBJEKTIMA

JAVNA ELEKTRONIČKA KOMUNIKACIJSKA MREŽA

Post Plan

- MREŽNI KABEL
- OTOČNA SPOJNA VEZA (SVK)
- KOMUTACIJSKI ČVOROVI U NEPOKRETNOJ MREŽI
- JEDINICA POŠTANSKE MREŽE
- RADIO RELEJNA POSTAJA

1:2000 m 0 10 20 50 100

Županija: DUBROVAČKO - NERETVANSKA ŽUPANIJA	
Grad: GRAD DUBROVNIK	
Naziv prostornog plana: URBANISTIČKI PLAN UREĐENJA NASELJA LOPUD	
Naziv kartografskog prikaza: **PROMETNA, ULIČNA I KOMUNALNA INFRASTRUKTURNA MREŽA - Elektronička komunikacijska mreža**	
Broj kartografskog prikaza: 2.2.	Mjerilo kartografskog prikaza: 1:2000
Odluka predstavničkog tijela o izradi plana (službeno glasilo): Službeni glasnik Grada Dubrovnika br. 12 od 9. prosinca 2014.	Odluka predstavničkog tijela o donošenju plana (službeno glasilo): Službeni glasnik Grada Dubrovnika br. 14 od 22. prosinca 2016.
Javna rasprava (datum objave): "Dubrovački vjesnik" od 12. rujna 2015.	Javni uvid održan: od 17. rujna do 16. listopada 2015. godine
Pečat tijela odgovornog za provođenje javne rasprave:	Odgovorna osoba za provođenje javne rasprave: Jelena Lončarić, univ.spec.admin.urb.
Na temelju članka 108. Zakona o prostornom uređenju ("Narodne novine", br. 153/13) izdana je suglasnost KLASA: 350-02/16-13/76, URBROJ: 531-05-16-4 datum: 5. prosinac 2016.	
Pravna osoba/tijelo koje je izradilo plan: URBANISTIČKI INSTITUT HRVATSKE d.o.o. Frane Petrića 4, 10000 Zagreb, tel. 01/4804300, fax. 01/4812708	
Pečat pravne osobe/tijela koje je izradilo plan:	Odgovorna osoba: mr.sc. Ninoslav Dusper, dipl.ing.arh.
Odgovorni voditelji izrade plana:	mr.sc. Ninoslav Dusper, dipl.ing.arh. Tamara Mihinjač Pleše, dipl.ing.arh.
Stručni tim u izradi plana: Tamara Mihinjač Pleše, dipl. ing. arh. Ana Topić, mag. ing. arh. i urb. Vilma Stopfer, mag.ing.kraj.arh.	Dean Vučić, ing.geod. Nikola Adrović, mag.ing.aedif. Karlo Žebčević, mag.oecol. et prot.nat. i mag.ing.agr.
Pečat predstavničkog tijela:	Predsjednik predstavničkog tijela:
Istovjetnost ovog prostornog plana s izvornikom ovjerava: (ime, prezime i potpis)	Pečat nadležnog tijela: