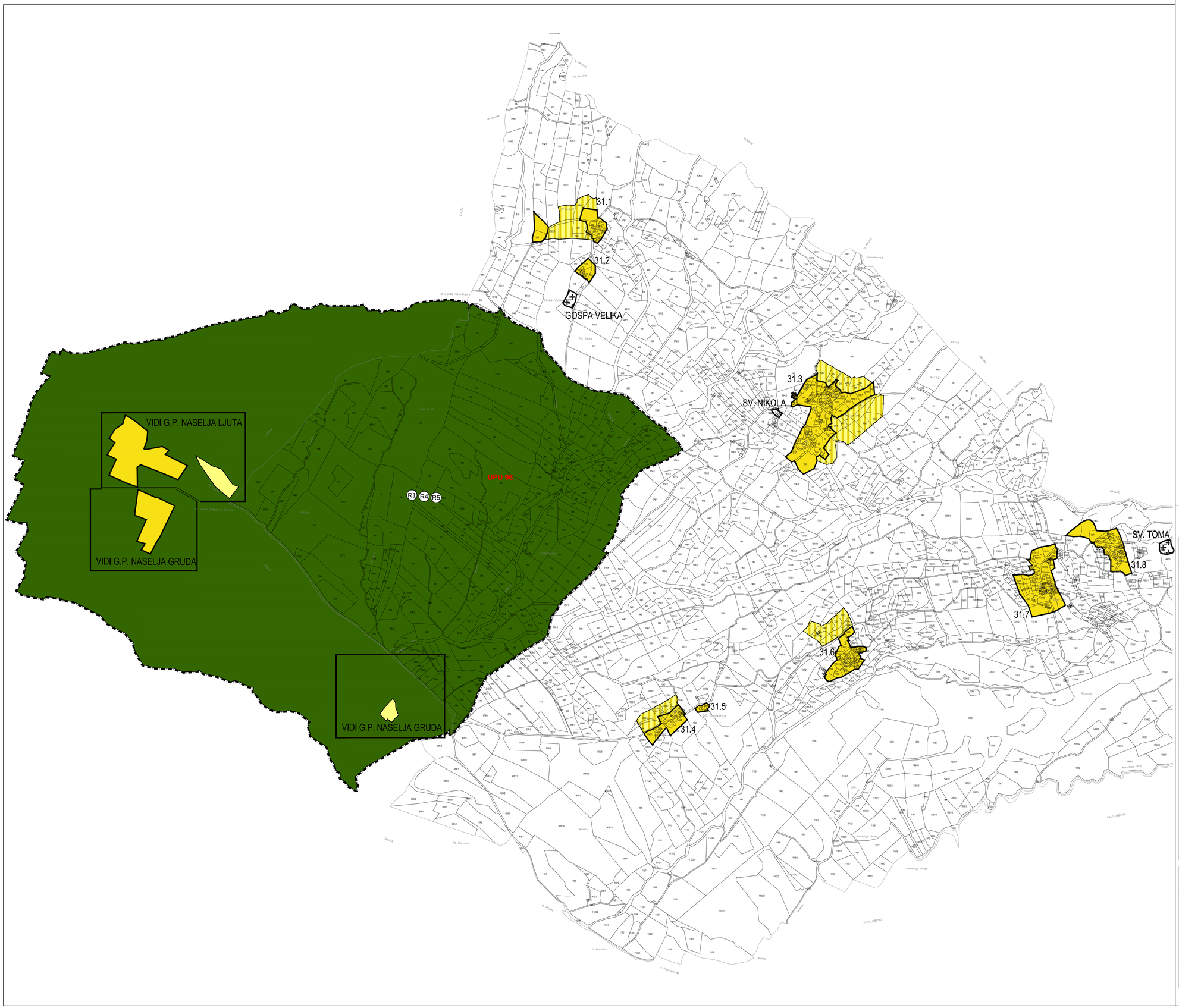


# IZMJENE I DOPUNE PROSTORNOG PLANA UREĐENJA OPĆINE KONAVLE

LIST BR: 4.31

GRAĐEVINSKA PODRUČJA NASELJA - ZASTOLJE
IZVORNIK

0 25m 250 m 500 m

INSTITUT IGH d.d.
10000 ZAGREB, Janka Rakuše 1

IGH URBANIZAM d.o.o.
Vukovarska 62B 20000 DUBROVNIK

| | | |
|---|---|---|
| Županija: | DUBROVAČKO - NERETVANSKA | OPĆINA KONAVLE |
| Naziv prostornog plana: | IZMJENE I DOPUNE PROSTORNOG PLANA UREĐENJA OPĆINE KONAVLE<br>IZVORNIK | |
| Naziv kartografskog prikaza: | GRAĐEVINSKA PODRUČJA NASELJA - ZASTOLJE | |
| Broj kartografskog prikaza: 4.31 | | Mjerilo kartografskog prikaza: 1 : 5000 |
| Odluka predstavničkog tijela o izradi plana (službeno glasilo):<br>Odluka o izradi Izmjena i dopuna Prostornog plana uređenja Općine Konavle (Službeni glasnik Općine Konavle 4/11)<br>Odluka o Izmjeni i dopuni Odluke o izradi Izmjena i dopuna Prostornog plana uređenja Općine Konavle (Službeni glasnik Općine Konavle 9/13 i 5/14) | | Odluka predstavničkog tijela o donošenju plana (službeno glasilo):<br>Odluka o donošenju Izmjena i dopuna Prostornog plana uređenja Općine Konavle ("Službeni glasnik Općine Konavle", 01/15) |
| Javna rasprava (datum objave): 06. kolovoza 2013.<br>Ponovna javna rasprava (datum objave): 21. lipnja 2014. | | Javni uvid održan: od 02.rujna do 16.rujna 2013.<br>Javni uvid održan: od 30.lipnja do 14.srpnja 2014. |
| Pečat tijela odgovornog za provođenje javne rasprave:<br>M.P. | | Odgovorna osoba za provođenje javne rasprave:<br>Božo Lasić, dipl.iur. |
| | | Mjesto i datum izrade plana:<br>Dubrovnik, siječanj 2015. |
| Suglasnosti i mišljenja nadležnih organa uprave na plan:<br>SUGLASNOST Ministarstva graditeljstva i prostornog uređenja, Uprava za prostorno uređenje, pravne poslove i programe Europske unije , Klasa: 350-02/14-11/41, Urbroj: 531-05-14-9, od 13. siječnja 2015.<br>POZITIVNO MIŠLJENJE Zavoda za prostorno uređenje, Klasa: 350-02/14-02/01, Urbroj: 2117/1-21/1-14-12, od 21. listopada 2014. | | |
| Pravna osoba / tijelo koje je izradilo plan: | INSTITUT IGH d.d.<br>ZAGREB | IGH URBANIZAM d.o.o.<br>DUBROVNIK |
| Pečat pravne osobe/tijela koje je izradilo plan:<br>M.P. INSTITUT IGH d.d. | M.P. IGH URBANIZAM d.o.o. | Odgovorna osoba:<br>dr.sc. Jelena Blažiffer, dipl.ing.grad.<br>Član Uprave<br>dr.sc. Miroslav Šimun, dipl.ing.grad.<br>Prokurist<br>dr.sc. Zrinka Rudež, dipl.ing.arh.<br>Direktor |
| Odgovorni voditelj izrade plana:<br>M.P. | | dr.sc. Zrinka Rudež, dipl.ing.arh. |
| Stručni tim u izradi plana: | Nikša Begović, ing.<br>Romano Duić, dipl.ing.arh.<br>Jurica Knego, mag.geogr. i mag.ing.geod.et geoinf.<br>Nikolina Vuković Kolendić, dipl.ing.grad.<br>Jure Marić, prof.<br>Josip Mikulić, dipl.iur. | Katarina Mojaš, mag.ing.arch.<br>dr.sc.Zrinka Rudež, dipl.ing.arh.<br>Bajro Sarić, dipl.oecc.<br>Željka Sršen, dipl.ing.arh.<br>Željko Vukelić, dipl.ing.arh. |
| Pečat predstavničkog tijela:<br>M.P. | | Predsjednik predstavničkog tijela:<br>Ivo Simović |
| Istovjetnost ovog prostornog plana s izvornikom ovjerava:<br>(ime, prezime i potpis) | | Pečat nadležnog tijela:<br>M.P. |

## TUMAČ ZNAKOVA:

| LIST 4 postojeće | planirano | Građevinska područja naselja i područja posebnih uvjeta za korištenje<br>TUMAČ ZNAKOVA |
|---|---|---|
| | | GRAĐEVINSKA PODRUČJA NASELJA |
| | | IZGRAĐENI DIO GRAĐEVINSKOG PODRUČJA NASELJA |
| | | NEIZGRAĐENI DIO GRAĐEVINSKOG PODRUČJA NASELJA |
| | | NEIZGRAĐENI / UREĐENI DIO GRAĐEVINSKOG PODRUČJA NASELJA |
| | | IZDVOJENA GRAĐEVINSKA PODRUČJA (IZVAN NASELJA) |
| | R | SPORTSKO - REKREACIJSKA NAMJENA<br>R1-golf-igralište,<br>R4-sportska dvorana, R5-sportsko igralište |
| | | GROBLJE |

| LIST 4 zaštićeni | predloženi za zaštitu | Građevinska područja naselja i područja posebnih uvjeta za korištenje<br>TUMAČ ZNAKOVA |
|---|---|---|

| postojeće | planirano | GRANICE |
|---|---|---|
| | | GRAĐEVINSKO PODRUČJE - IZGRAĐENI DIO |
| | | GRAĐEVINSKO PODRUČJE - NEIZGRAĐENI DIO |
| | | GRANICA URBANISTIČKOG PLANA UREĐENJA |

### 31. NASELJE ZASTOLJE

| GRAĐEVINSKA PODRUČJA | IZGRAĐENO (ha) | NEIZGRAĐENO (ha) | UKUPNO (ha) |
|---|---|---|---|
| 31.1 FRAGIĆ | 0,68 | 1,03 | 1,71 |
| 31.2 BRAJKOVIĆ | 0,22 | | 0,22 |
| 31.3 ZASTOLJE | 2,83 | 2,17 | 5,00 |
| 31.4 CRNJEGOVINA | 0,54 | 0,52 | 1,06 |
| 31.5 MALA GOSPA | 0,07 | | 0,07 |
| 31.6 BARE | 0,81 | 0,73 | 1,54 |
| 31.7 DOBRUŠA - SV.ROK | 1,72 | | 1,72 |
| 31.8 DOBRUŠA | 1,06 | | 1,06 |
| Σ ZASTOLJE | 7,93 | 4,45 | 12,38 |

### 31. NASELJE ZASTOLJE

| GRAĐEVINSKA PODRUČJA | IZGRAĐENO (ha) | NEIZGRAĐENO (ha) | UKUPNO (ha) |
|---|---|---|---|
| GROBLJE GOSPA VELIKA | 0,12 | | 0,12 |
| GROBLJE SV. NIKOLA | 0,04 | | 0,04 |
| GROBLJE SV. TOMA | 0,13 | | 0,13 |
| R1-R5 - GOLF IGRALIŠTE SPORTSKI CENTAR (dio) | | 79,97 | 79,97 |