

II. IZMJENE I DOPUNE PROSTORNOG PLANA UREĐENJA OPĆINE SLIVNO

MJ. 1 : 25 000

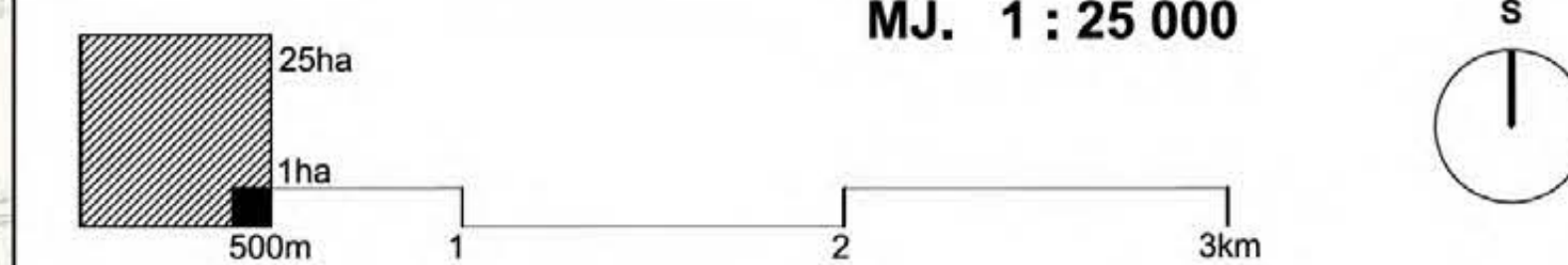

UVJETI ZA KORIŠTENJE, UREĐENJE I ZAŠTITU PROSTORA PRIKAZ STANIŠTA

- DRŽAVNA GRANICA
 - GRANICA OPĆINE SLIVNO I GRANICA OBUHVATA PROSTORNOG PLANA UREĐENJA
 - GRANICA NASELJA
 - LINIJA OBALE, ZAŠTIĆENI OBAJNI POJAS (1000m,300m)
 - IZGRAĐENI DIO GRAĐEVINSKOG PODRUČJA NASELJA
 - NEIZGRAĐENI UREĐENI DIO GRAĐEVINSKOG PODRUČJA NASELJA
 - NEIZGRAĐENI NEUREĐENI DIO GRAĐEVINSKOG PODRUČJA
- ### PODRUČJE KOPNA
- STALNE STAJAČICE
 - STALNI VODOTOCI
 - TRŠČACI, ROGOZICI, VISOKI ŠILJEVI I VISOKI ŠAŠEVI
 - SUBMEDITERANSKI I EPIMEDITERANSKI SUHI TRAVNJACI / DRAČICI
 - KAMENJARSKI PAŠNJACI I SUHI TRAVNJACI EU- I STENOMEDITERANA / BUŠICI
 - DRAČICI
 - BUŠICI
 - PRIMORSKE, TERMOFILNE ŠUME I ŠIKARE MEDUNCA
 - STENOMEDITERANSKE ČISTE VAZDAZELENE ŠUME I MAKIJA CRNIKE
 - NASADI ČETINJAČA
 - MOZAIKI KULTIVIRANIH POVRŠINA / BUŠICI / AKTIVNA SEOSKA PODRUČJA / JAVNE NEPROIZVODNE KULTIVIRANE ZELENE POVRŠINE
 - INTENZIVNO OBRADIVANE ORANICE NA KOMASIRANIM POVRŠINAMA
 - VOČNJACI
 - AKTIVNA SEOSKA PODRUČJA / URBANIZIRANA SEOSKA PODRUČJA
 - DALMATINSKE VAPNENAČKE STUJENE / ILIRSKO- JADRANSKA, PRIMORSKA TOČILA
 - VODOTOCI
 - KANALI SA STALNIM PROTOKOM ZA POVRŠINSKU ODVODNJU
 - VODENE POVRŠINE - JAVNO VODNO DOBRO
- ### PODRUČJE MORA
- INFRAKOTALNI SITNI PIJESCI S VIŠE ILI MANJE MULJIA
 - NASELJA POSIDONJE
 - INFRAKOTALNA ČVRSTA DINA I STUJENE
 - CIRKALITORALNI MULJEVI
 - MULJEVITA MORSKA OBALE / PJSKOVITA MORSKA OBALE / ŠLJUNKOVITA MORSKA OBALE / MEDIOLITORALNI PIJESCI / MEDIOLITORALNI PLESKI / MEDIOLITORALNI ŠLJUNCI I KAMENJE
 - STANJEVITA MORSKA OBALE / ZAJEDNICE MORSKE OBALE NA ČVRSTOJ PODLOZI POD UTJECAJEM ČOVJEKA / BIOCENOZA GORNJIH STUJENA MEDIOLITORALA / BIOCENOZA DONJIH STUJENA MEDIOLITORALA / ZAJEDNICE MEDIOLITORALA NA ČVRSTOJ PODLOZI POD UTJECAJEM ČOVJEKA

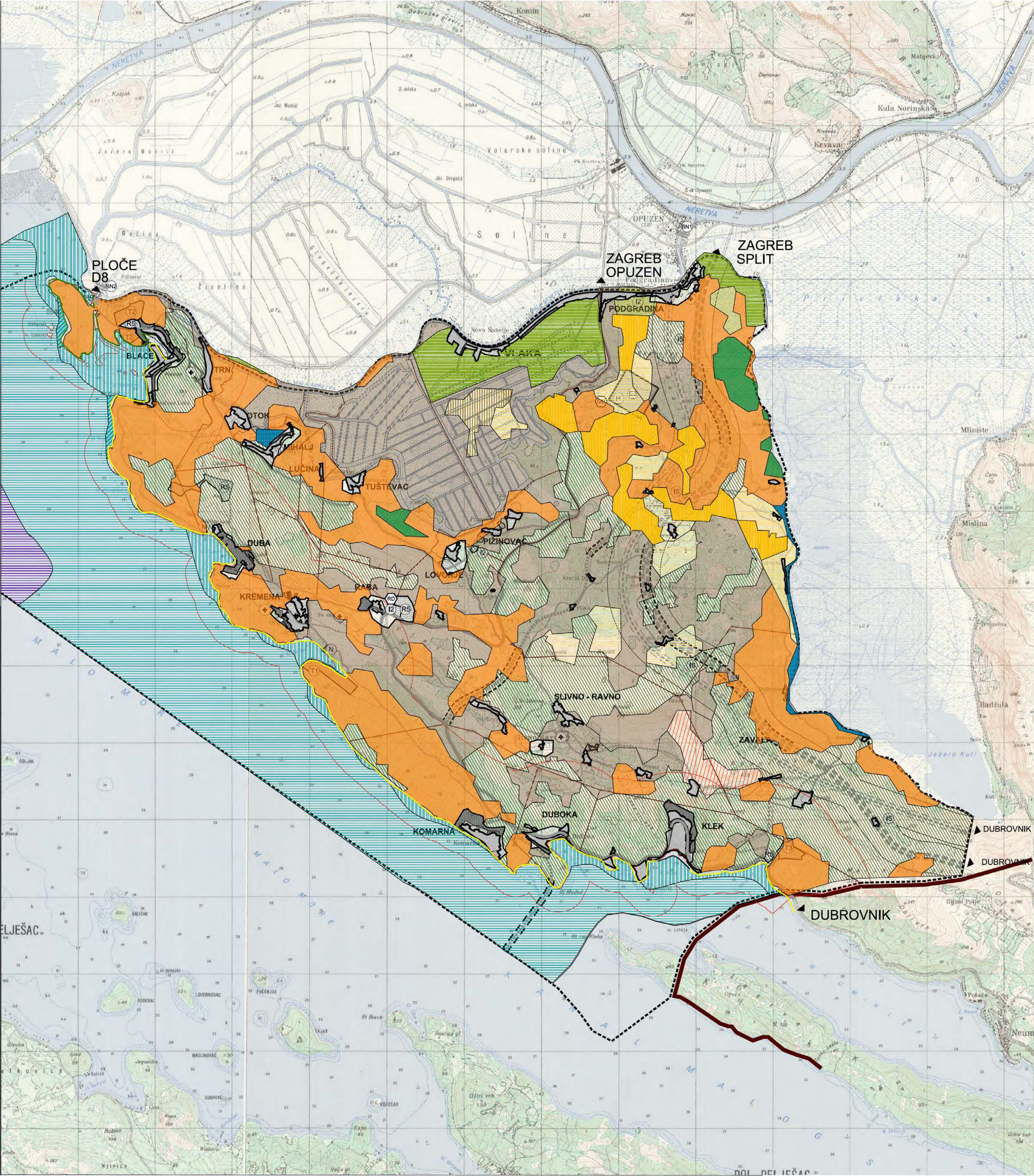

Županija:	DUBROVAČKO-NERETVANSKA ŽUPANIJA
Grad:	OPĆINA SLIVNO
Naziv prostornog plana:	II. IZMJENE I DOPUNE PROSTORNOG PLANA UREĐENJA OPĆINE SLIVNO
Broj radnog naloga:	10148 Dokumentacijski broj: 1363
Naziv kartografskog prikaza:	UVJETI ZA KORIŠTENJE, UREĐENJE I ZAŠTITU PROSTORA - PRIKAZ STANIŠTA
Broj kartografskog prikaza:	3.3. Mjerilo kartografskog prikaza: 1:25000
Odluka o izradi Izmjena i dopuna Prostornog plana uređenja Općine Slivno:	Odluka predstavničkog tijela o donošenju plana: "Općinski glasnik" Općine Slivno br. 01/11
Javna rasprava (datum objave):	"Slobodna Dalmacija", 15.10.2012. Javni uvid održan: 26.10.2012. - 08.11.2012.
Prva ponovna javna rasprava (datum objave):	"Slobodna Dalmacija", 20.02.2013. Prvi ponovni javni uvid održan: 01.03.2013. - 08.03.2013.
Druga ponovna javna rasprava (datum objave):	"Slobodna Dalmacija", 05.09.2013. Drugi ponovni javni uvid održan: 27.09.2013. - 13.10.2013.
Pečat tijela odgovornog za provođenje javne rasprave:	Odgovorna osoba za provođenje javne rasprave: Nikola Bartulović, dipl.lur.
potpis	
Suglasnost Ministarstva graditeljstva i prostornog uređenja na plan prema članku 97. Zakona o prostornom uređenju i gradnji (Narodne novine br. 76/07, 38/09, 55/11, 90/11, 50/12 i 80/13), Klasa: 350-02/13-11/40, Ur.broj: 531-05-13-2 od 31. listopada 2013.	
Pravna osoba/tijelo koje je izradilo plan:	URBANISTIČKI INSTITUT HRVATSKE d.o.o. Frane Petrića 4, 10000 Zagreb, tel. 01/4804300, fax. 01/4812708
Pečat pravne osobe/tijela koje je izradilo plan:	Odgovorna osoba: mr.sc. Ninoslav Dusper, dipl.ing.arh.
potpis	
Odgovorni voditelj izrade nacrtu prijedloga plana:	Božica Munjčić, ing.arh., ovlašten arhitekt
Stručni tim u izradi plana:	Božica Munjčić, ing.arh. Lusiana Iveković, dipl.ing.arh. Dunja Ozvatk, dipl.ing.arh. Dean Vučić, ing.geod.
Pečat predstavničkog tijela:	Mirjana Mišković-Domić, dipl.ing.ur.kraj. Mijana Mitošević Ntontos, dipl.ing.arh. KONZULTACIJE: Vladimir Tutek, dipl.ing.arh. SURADNJA: Juraj Dusper, dipl.oec.
Pečat predstavničkog tijela:	Predsjednik predstavničkog tijela: Draženko Čović
Istovjetnost ovog prostornog plana s izvornikom ovjerava:	Pečat nadležnog tijela:
potpis	