



## TUMAČ ZNAKOVA

## GRANICE

-  DRŽAVNA GRANICA
-  GRANICA GRADA
-  GRANICA NASELJA

## SUSTAV NASELJA

-  REGIONALNO SREDIŠTE  
manje urbano područje
-  OSTALA NASELJA
-  RURALNO NASELJE / ZASEOK

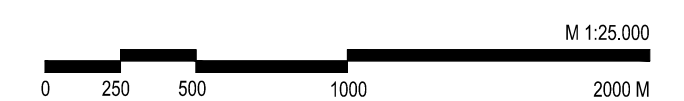
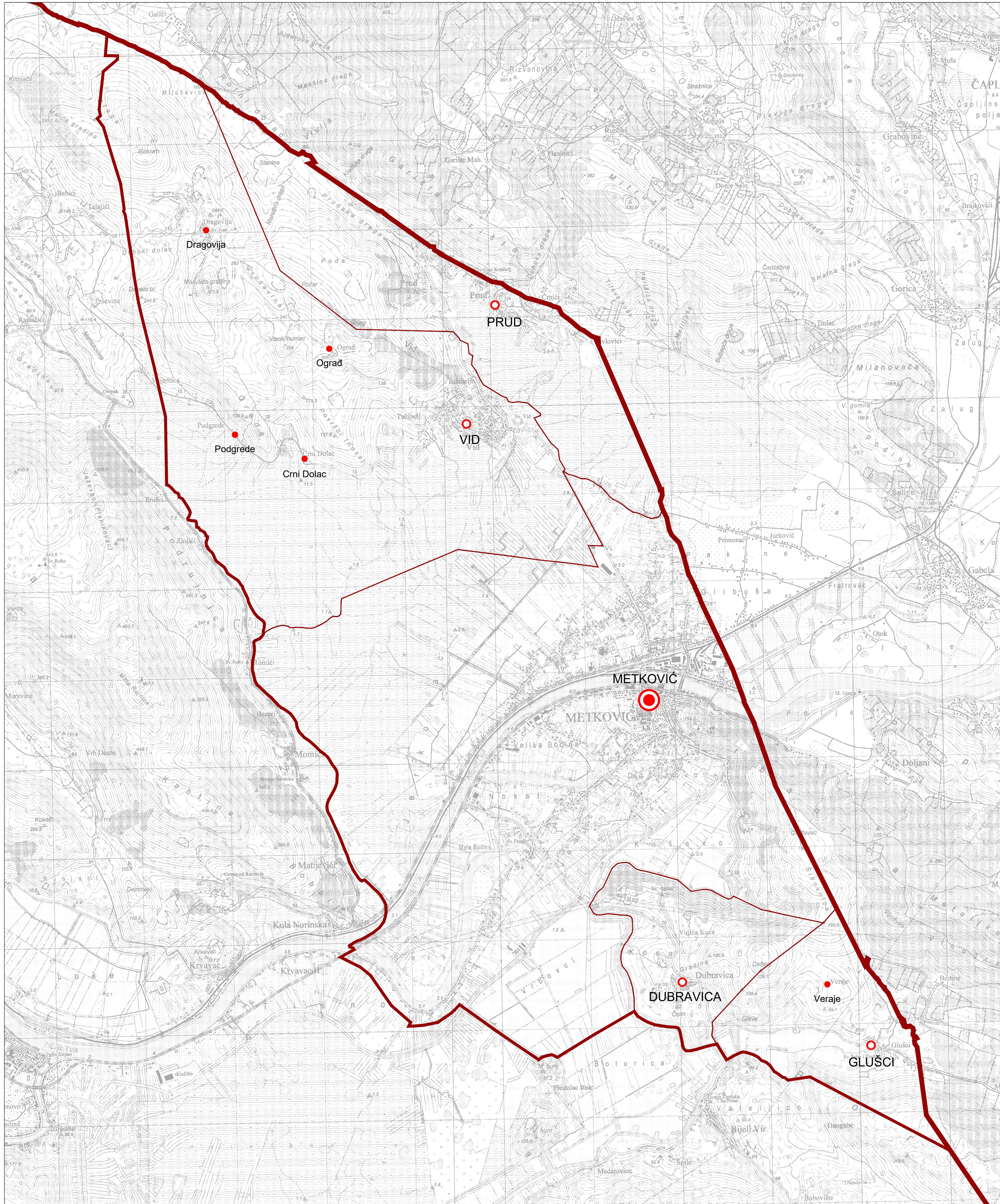

Zupanja:	DUBROVAČKO-NERETVANSKA	Grad:	METKOVIĆ
Naziv prostornog plana:			
II. IZMJENE I DOPUNE PROSTORNOG PLANA UREĐENJA GRADA METKOVIĆA			
Naziv kartografskog prikaza:			
GRANICE I SUSTAV NASELJA			
Broj kartografskog prikaza:		Mjerilo kartografskog prikaza:	
0.		1 : 25 000	
Odluka o izradi plana:		Odluka predstavničkog tijela o donošenju plana:	
Neretvanski glasnik br. 7/18 Javna rasprava (datum objave): 28. kolovoza 2019.		Neretvanski glasnik br. 2/20 Javni uvid održan: 5. rujna - 5. listopada 2019.	
Pečat tijela odgovornog za provođenje javne rasprave:		Odgovorna osoba za provođenje javne rasprave:	
M.P.		DALIBOR MILAN, dipl.ur. Gradonačelnik	
Odgovornost na plan:			
Mišljenje Zevoda za prostorno uređenje Dubrovačko-neretvanske županije Klasa: 350-02/18-02/08, Urbroj: 217/11-21/01-20-11 od 17. veljače 2020.			
Pravna osoba koja je izradila plan:			
APE d.o.o. za arhitekturu, planiranje i ostale poslovne djelatnosti Ozaljska 61, 10000 Zagreb, tel/fax: 01/309-7572			
Pečat pravne osobe koja je izradila plan:		Odgovorna osoba:	
		SANDRA JAKOPEC, dipl.ing.arh.	
Odgovorni voditelj izrade nacrtu prijedloga plana:			
MIRELA CORDAŠ, dipl.ing.arh.			
Ostali tim u izradi plana:			
MIKŠA BOŽIĆ, dipl.ing.arh. MARIJANA ZLODRE, mag.ing.arh. SANDRA JAKOPEC, dipl.ing.arh. VLATKA ŽUNEČ, mag.ing.arh.		IVANA PANCIROV, dipl.ing.arh. MATE ĆURIĆ, dipl.ing.grad. JULKA BJELOBABA, dipl.ur. JURICA ŽOVKIĆ, stud.arh.	
Pečat predstavničkog tijela:		Predsjednik predstavničkog tijela:	
M.P.		HRVOJE BEBIĆ, mag.oeć. Predsjednik Gradskog vijeća	
Istovrijedni ovaj prostorni plan i izvornikom oještava:		Pečat nadležnog tijela:	
		M.P.	