3. UVJETI KORIŠTENJA I ZAŠTITE PROSTORA
3.1. PODRUČJA POSEBNIH UVJETA KORIŠTENJA

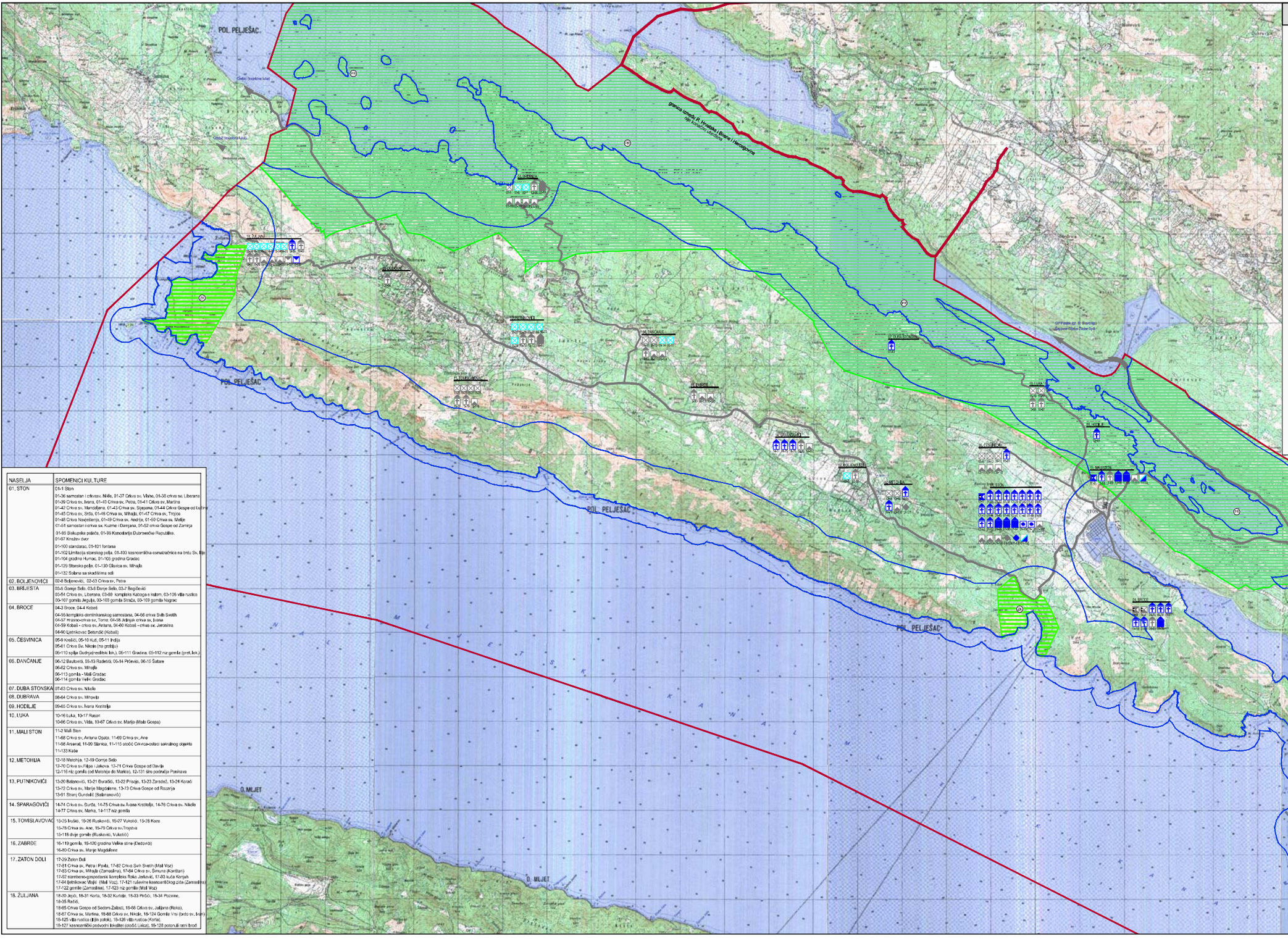

NASELJA	SPOMENICI KULTURE
01. STON	01-1 Ston 01-36 samostan i crkvom, Nikla, 01-37 Crkva sv. Mihe, 01-38 crkva sv. Liberana 01-39 Crkva sv. Ivana, 01-40 Crkva sv. Petra, 01-41 Crkva sv. Martina 01-42 Crkva sv. Mandaljena, 01-43 Crkva sv. Sljepana, 01-44 Crkva Gospe od Ružine 01-45 Crkva sv. Srđa, 01-46 Crkva sv. Mihajla, 01-47 Crkva sv. Trojice 01-48 Crkva Navještenja, 01-49 Crkva sv. Andrija, 01-50 Crkva sv. Matije 01-51 samostan i crkva sv. Kuzme i Damjana, 01-52 crkva Gospe od Zarnija 01-95 Biskupska palača, 01-96 Kanonijalija Dubrovačke Republike. 01-97 Kneževdvor 01-100 standaraci, 01-101 fontana 01-102 Limitacija stonskog polja, 01-103 kasnoantička esmatračnica na brdu Sv. Ilija 01-104 gradina Humac, 01-105 gradina Gradac 01-129 Stonsko polje, 01-130 Glavica sv. Mihajla 01-132 Solana sa skulđinma soli
02. BOLJENOVIĆI	02-8 Boljenović, 02-53 Crkva sv. Petra
03. BRIJESTA	03-5 Gornje Selo, 03-6 Donje Selo, 03-7 Bogičević 03-54 Crkva sv. Liberana, 03-89 kompleks Katoga s kulom, 03-106 villa rustica 03-107 gomila Jegulja, 03-108 gomila Strada, 03-109 gomila Nagrac
04. BIROCE	04-3 Biroce, 04-4 Kobaš 04-55 kompleks dominikanskog samostana, 04-56 crkva Svih Svetih 04-57 Hrasno-crkva sv. Tome, 04-58 Jelinjak crkva sv. Ivana 04-59 Kobaš - crkva sv. Antona, 04-60 Kobaš - crkva sv. Jeronima 04-90 Lastrikovac Setorišć (Kobaš)
05. ČESVINICA	05-9 Kreštić, 05-10 Kuć, 05-11 Indija 05-61 Crkva Sv. Nikole (na groblju) 05-110 spilja Gudnja(neolitski lok.), 05-111 Gradina 05-112 niz gomila (pret.lok.)
06. DANČANJE	06-12 Baćurović, 06-13 Radetić, 06-14 Pčelović, 06-15 Šatare 06-62 Crkva sv. Mihajla 06-113 gomila - Mali Gradac 06-114 gomila Veliki Gradac
07. DUBA STONSKA	07-63 Crkva sv. Nikole
08. DUBRAVA	08-64 Crkva sv. Mihovila
09. HODILJE	09-65 Crkva sv. Ivana Krstitelja
10. LUKA	10-16 Luka, 10-17 Rusari 10-66 Crkva sv. Vida, 10-67 Crkva sv. Marije (Mala Gospa)
11. MALI STON	11-2 Mali Ston 11-68 Crkva sv. Antona Opata, 11-69 Crkva sv. Ane 11-98 Arsenal, 11-99 Stanica, 11-115 otočić Crkvica-ostaci sakralnog objekta 11-133 Kaše
12. METOHIJA	12-18 Metohija, 12-19 Gornje Selo 12-70 Crkva sv.Filipa i Jakova, 12-71 Crkva Gospe od Đavla 12-116 niz gomila (od Metohije do Markića), 12-131 šire područje Poskisava
13. PUTNIKOVIĆI	13-20 Balanović, 13-21 Đuraović, 13-22 Prisoje, 13-23 Zaradež, 13-24 Korać 13-72 Crkva sv. Marije Magdalene, 13-73 Crkva Gospe od Rozarija 13-91 Starij Gurdulić (Balinarović)
14. SPARAGOVIĆI	14-74 Crkva sv. Đurđa, 14-75 Crkva sv.Ivana Krstitelja, 14-76 Crkva sv. Nikole 14-77 Crkva sv. Marka, 14-117 niz gomila
15. TOMISLAVOVAC	15-25 Ivušić, 15-26 Rusković, 15-27 Vukotić, 15-28 Kozo 15-78 Crkva sv. Ane, 15-79 Crkva sv.Trojstva 15-118 dvije gomile (Ruskovići, Vukotić)
16. ZABRDE	16-119 gomila, 16-120 gradina Velike stine (Dedovići) 16-80 Crkva sv. Marije Magdalene
17. ZATON DOLI	17-29 Zaton Doli 17-81 Crkva sv. Petra i Pavla, 17-82 Crkva Svih Svetih (Mali Voz) 17-83 Crkva sv. Mihajla (Zamaslina), 17-84 Crkva sv. Šimuna (Korčari) 17-92 stambeno-gospodarski kompleks Roko Jerković, 17-93 kuća Korijeh 17-94 bistrikovac Mijki (Mali Voz), 17-121 ruševine kasnoantičkog grba (Zamaslina) 17-122 gomile (Zamaslina), 17-123 niz gomila (Mali Voz)
18. ŽULJANA	18-39 Jejić, 18-31 Korta, 18-32 Kurtuje, 18-33 Pribić, 18-34 Pozorine, 18-35 Ratić, 18-85 Crkva Gospe od Sedmi Žalosti, 18-86 Crkva sv. Juljjana (Reka), 18-87 Crkva sv. Martina, 18-88 Crkva sv. Nikole, 18-124 Gomile Vrsi (kod sv. Ivan) 18-125 villa rustica (Ilija potok), 18-126 villa rustica (Korta), 18-127 kasnoantički podvodni kašalot (otočić Lokuć), 18-128 potonuli rimi brod

TUMAČ ZNAKOVA

- DRŽAVNA GRANICA - TERITORIJALNOG MORA
- GRANICA OPĆINE STON - OBUHVAT PROSTORNOG PLANA
- ZAŠTIĆENO OBALNO PODRUČJE (ZOP)

PRIRODNA BAŠTINA

R	P	ZOP	
			ZAŠTIĆENI DIJELOVI PRIRODE
			POSEBNI REZERVAT
			ZNAČAJNI KRAJOBRAZ

GRADITELJSKA BAŠTINA

R	P	ZOP	
			POVIJESNE CJELINE I DIJELOVI NASELJA
			GRADSKOG OBILJEŽJA
			GRADSKO - SEOSKOG OBILJEŽJA
			SEOSKOG OBILJEŽJA
			POVIJESNI SKLOPOVI I GRAĐEVINE
			SAKRALNE GRAĐEVINE
			CIVILNE GRAĐEVINE
			ELEMENTI POVIJESNE OPREME NASELJA
			GRAĐEVINE NISKOGRADNJE S UREĐAJIMA
			ARHEOLOŠKA BAŠTINA
			ARHEOLOŠKI POJEDINAČNI LOKALITET - KOPNENI
			ARHEOLOŠKI POJEDINAČNI LOKALITET - PODMORSKI
			KRAJOLIK POVIJESNO KARAKTERISTIČNE STRUKTURE KOJA SVJEDOČI O ČOVJEKOVOJ NAZOČNOSTI U PROSTORU
			TEHNIČKI I DRUGI SLIČNI OBJEKTI
			GOSPODARSKE I INDUSTRIJSKE GRAĐEVINE

SUSTAV OZNAČAVANJA
OZNAKA NASELJA KOJOJ SE NALAZE SPOMENIKI KULTURE
REDNIBROJ SPOMENIKA KULTURE

M 1:25.000
0 250 500 1000 2000 M

Županija: DUBROVAČKO-NERETVANSKA	Općina: STON
Naziv prostornog plana: PROSTORNI PLAN UREĐENJA OPĆINE STON	
Naziv kartografskog prikaza: PODRUČJA POSEBNIH UVJETA KORIŠTENJA	
Broj kartografskog prikaza: 3.1	Mj. kartografskog prikaza: 1 : 25 000
Tijelo koje je donijelo plan i broj i datum: Službeni glasnik Dubrovačko-neretvanske Županije br. 3/99	Oznaka službenog glasnika službenog dokumenta: Službeni glasnik Dubrovačko-neretvanske Županije br. 9/10
Javna rasprava (datum objave): 26.01.2002. 16.05.2006.	Javni uvid od/do: OD 28.01.2002. DO 01.03.2002. OD 21.05.2006. DO 06.10.2006.
Pečat tijela odgovornog za provođenje javne rasprave: M.P.	Odgovorna osoba za provođenje javne rasprave: VEDRANA ANTUNICA, Dipl.ekon.mag.oboj.
Suglasnosti na plan: Suglasnost Ministarstva zaštite okoliša, prostornog uređenja i graditeljstva KLASA: 350-02/10-01/17, URBROJ: 531-06-10-01 AMT od 9. siječnja 2010. god.)	
Pravna osoba koja je izradila plan: APE d.o.o. Zagreb, Ozalska 39 ARHINGTRADE d.o.o. Zagreb, Gajeva 47	
Pečat pravne osobe koja je izradila plan:	Odgovorna osoba: MIRELA LORBAC, dipl.ing.arh.
Koordinator plana: MIRELA LORBAC, dipl.ing.arh. IGOR PRANIĆ, dipl.ing.arh.	
Stručni tim u izradi plana: MIRELA LORBAC, dipl.ing.arh. IGOR PRANIĆ, dipl.ing.arh. DUNJA ŠUSTIĆ, dipl.ing.arh. ZLATKO MIKULIĆ, dipl.ing.el. ZELJKO MIKULIĆ, dipl.ing.el. STANISLAV PERKOVIĆ, dipl.ing.el. DARKO DRAGETA, pravn.	
Pečat predstavničkog tijela: M.P.	Predsjednik predstavničkog tijela: DARKO DRAGETA, pravn. Dipl.inženj.vjeri.a
Izvornik prostornog plana je u brošuriranom obliku	Pečat izvršnog tijela: M.P.

PROSTORNI PLAN UREĐENJA OPĆINE STON