

I. IZMJENE I DOPUNE PROSTORNOG PLANA UREĐENJA OPĆINE SLIVNO

M.J. 1 : 25 000



UVJETI ZA KORIŠTENJE, UREĐENJE I ZAŠTITU PROSTORA UVJETI KORIŠTENJA

- DRŽAVNA GRANICA
- GRANICA OPĆINE SLIVNO I GRANICA OBUHVATA PROSTORNOG PLANA UREĐENJA
- GRANICA NASELJA
- LINIJA OBALE, ZAŠTIĆENI OBALNI POJAS (1000m,300m)
- IZGRAĐENI DIO GRADEVINSKOG PODRUČJA NASELJA
- NEIZGRAĐENI UREĐENI DIO GRADEVINSKOG PODRUČJA NASELJA
- NEIZGRAĐENI NEUREĐENI DIO GRADEVINSKOG PODRUČJA
- VODENE POVRŠINE - JAVNO VODNO DOBRO
- PODRUČJA POSEBNIH UVJETA KORIŠTENJA:**
- PRIRODNE VRIJEDNOSTI**
- A. ZAŠTIĆENI DIJELOVI PRIRODE**
- PR POSEBNI REZERVAT - MALO MORE I MALOSTONSKI ZALJEV (DIO) SA PRIPADAJUĆIM PROSTOROM KOPNA
- OI POSEBNI REZERVAT - ORNITOLOŠKI - IHTILOŠKI - OI (DIO)
- B. DIJELOVI PRIRODE PREDLOŽENI ZA ZAŠTITU**
- ◇ MEĐUNARODNI ZNAČAJ - SVJETSKA BAŠTINA (UPISANI ILI PREDLOŽENI ZA UPIS)
- ◇ PROGRAM MEĐUNARODNIH PROJEKATA
- ◇ DRŽAVNI ZNAČAJ
- PP PARK PRIRODE DONJA NERETVA (DIO)
- ARHEOLOŠKA BAŠTINA**
- ▣ ARHEOLOŠKO PODRUČJE
- ▲ ARHEOLOŠKI POJEDINAČNI LOKALITET (KOPNENI)
- POVIJESNO GRADITELJSKA CJELINA**
- ▣ SEOSKA NASELJA
- POVIJESNI SKLOP I GRADEVINA**
- ▲ GRADITELJSKI SKLOP
- + SAKRALNA GRADEVINA
- MEMORIJALNA BAŠTINA**
- ◆ GROBLJE SA STEĆCIMA
- ◆ SPOMEN (MEMORIJALNI) OBJEKT
- ETNOLOŠKA BAŠTINA**
- ▣ ETNOLOŠKO PODRUČJE
- KRAJOBRAZ**
- ▣ PRIRODNI KRAJOBRAZ
- ▣ KRAJOBRAZ OBLATNOG PODRUČJA MORA
- TOČKE I POTEZI ZNAČAJNI ZA PANORAMSKE VRIJEDNOSTI KRAJOBRAZA
- TLO**
- ▣ PRETEŽITO NESTABILNA PODRUČJA
- Ex POVRŠINE ZA ISKORIŠTAVANJE MINERALNIH SIROVINA - EKSPLOATACIJSKO POLJE (ostalo - E3)
- VODE I MORE**
- ▣ VODOTOK (ILIKATEGORIJA) I OSTALE POVRŠINE JAVNOG VODNOG DOBRA
- BN BRANA (BN1 - BRANA OPUZEN, BN2 I BN3 - BRANE PRŽINOVAČ-BLACE)
- ▣ POPLAVNO PODRUČJE
- ▣ MIKROAKUMULACIJA

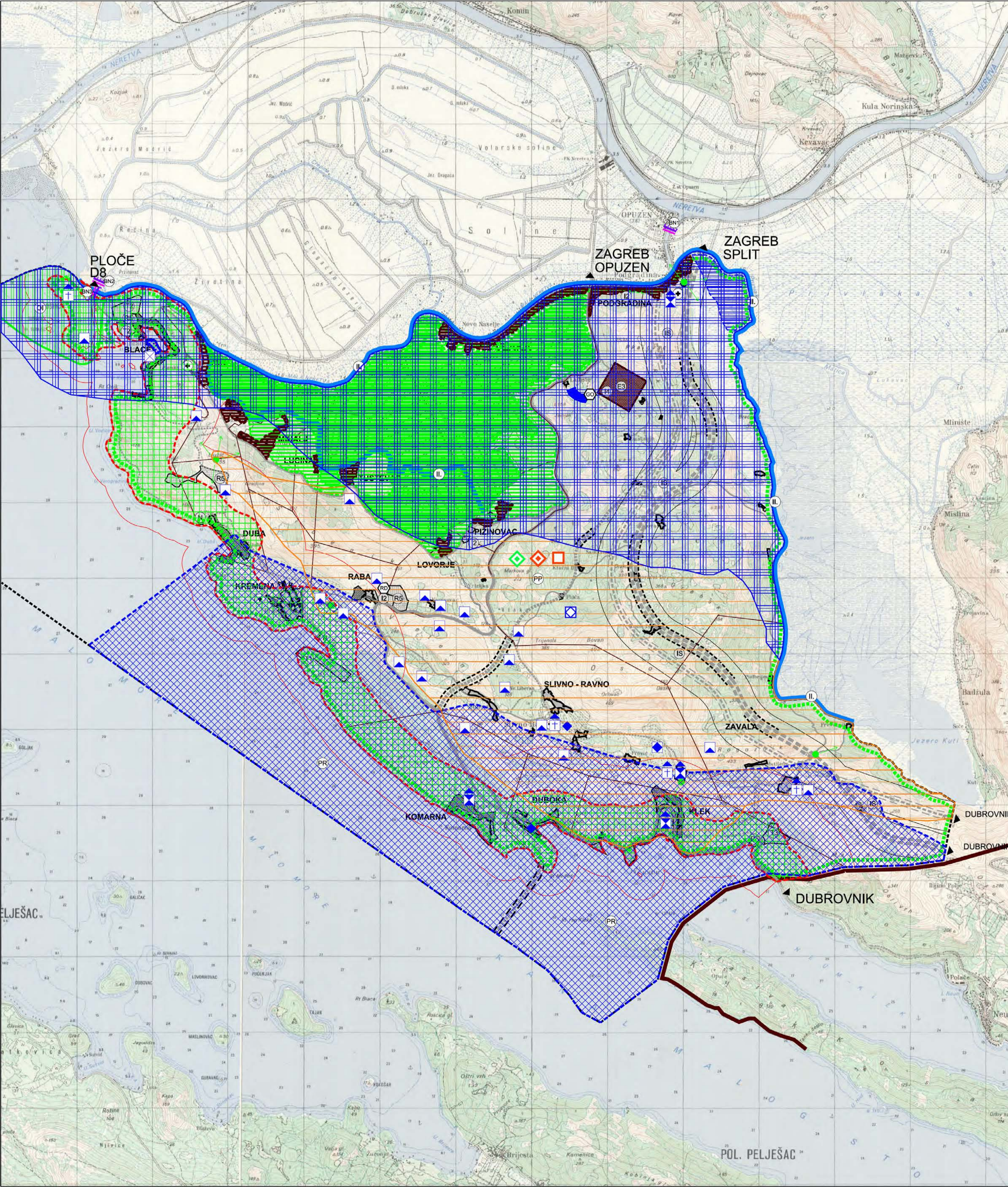

Županija: DUBROVAČKO-NERETVANSKA ŽUPANIJA	
Grad: OPĆINA SLIVNO	
Naziv prostornog plana: I. IZMJENE I DOPUNE PROSTORNOG PLANA UREĐENJA OPĆINE SLIVNO	
Broj radnog naloga: 10148	Dokumentacijski broj: 1363
Naziv kartografskog prikaza: UVJETI ZA KORIŠTENJE, UREĐENJE I ZAŠTITU PROSTORA - UVJETI KORIŠTENJA	
Broj kartografskog prikaza: 3.1.	Mjerilo kartografskog prikaza: 1:25000
Odluka o izradi Izmjena i dopuna Prostornog plana uređenja Općine Slivno: "Općinski glasnik" Općine Slivno br. 01/11	
Odluka predstavničkog tijela o donošenju plana: "Općinski glasnik" Općine Slivno br. 06/13	
Javna rasprava (datum objave): "Slobodna Dalmacija", 15.10.2012.	Javni uvid održan: 26.10.2012. - 08.11.2012.
Prva ponovna javna rasprava (datum objave): "Slobodna Dalmacija", 20.02.2013.	Prvi ponovni javni uvid održan: 01.03.2013. - 08.03.2013.
Druge ponovne javne rasprave (datum objave): "Slobodna Dalmacija", 05.09.2013.	Drugi ponovni javni uvid održan: 27.09.2013. - 13.10.2013.
Pečat tijela odgovornog za provođenje javne rasprave: Nikola Bartulović, dipl.ing.	
potpis	
Suglasnost Ministarstva graditeljstva i prostornog uređenja na plan prema članku 97. Zakona o prostornom uređenju i gradnji (Narodne novine br. 76/07, 38/09, 55/11, 90/11, 50/12 i 60/13), Klasa: 350-02/13-11/40, Ur.broj: 531-05-13-2 od 31. listopada 2013.	
Pravna osoba/tijelo koje je izradilo plan: URBANISTIČKI INSTITUT HRVATSKE d.o.o. Frane Petrića 4, 10000 Zagreb, tel. 01/4804300, fax. 01/4812708	
Pečat pravne osobe/tijela koje je izradilo plan: _____	
Odgovorna osoba: mr.sc. Ninoslav Dusper, dipl.ing.arh.	
potpis	
Odgovorni voditelj izrade nacrtu prijedloga plana: Božica Munjić, ing.arh., ovlašten arhitekt	
Stručni tim u izradi plana: Božica Munjić, ing.arh.; Mirjana Miličević-Domačić, dipl.ing.arh.; Lujana Ivković, dipl.ing.arh.; Dunja Ožvalc, dipl.ing.arh.; Dean Vučić, ing.geod.; Mirjana Miličević-Domačić, dipl.ing.arh.; Mirjana Miličević Ntonos, dipl.ing.arh.; KONZULTACIJE: Vladimir Tutek, dipl.ing.arh.; SURADNIA: Juraj Dusper, dipl.oec.	
Pečat predstavničkog tijela: _____	Predsjednik predstavničkog tijela: Draženko Čović
potpis	
Istovjetnost ovog prostornog plana s izvornikom ovjerava: _____	Pečat nadležnog tijela: _____
ime, prezime i potpis	