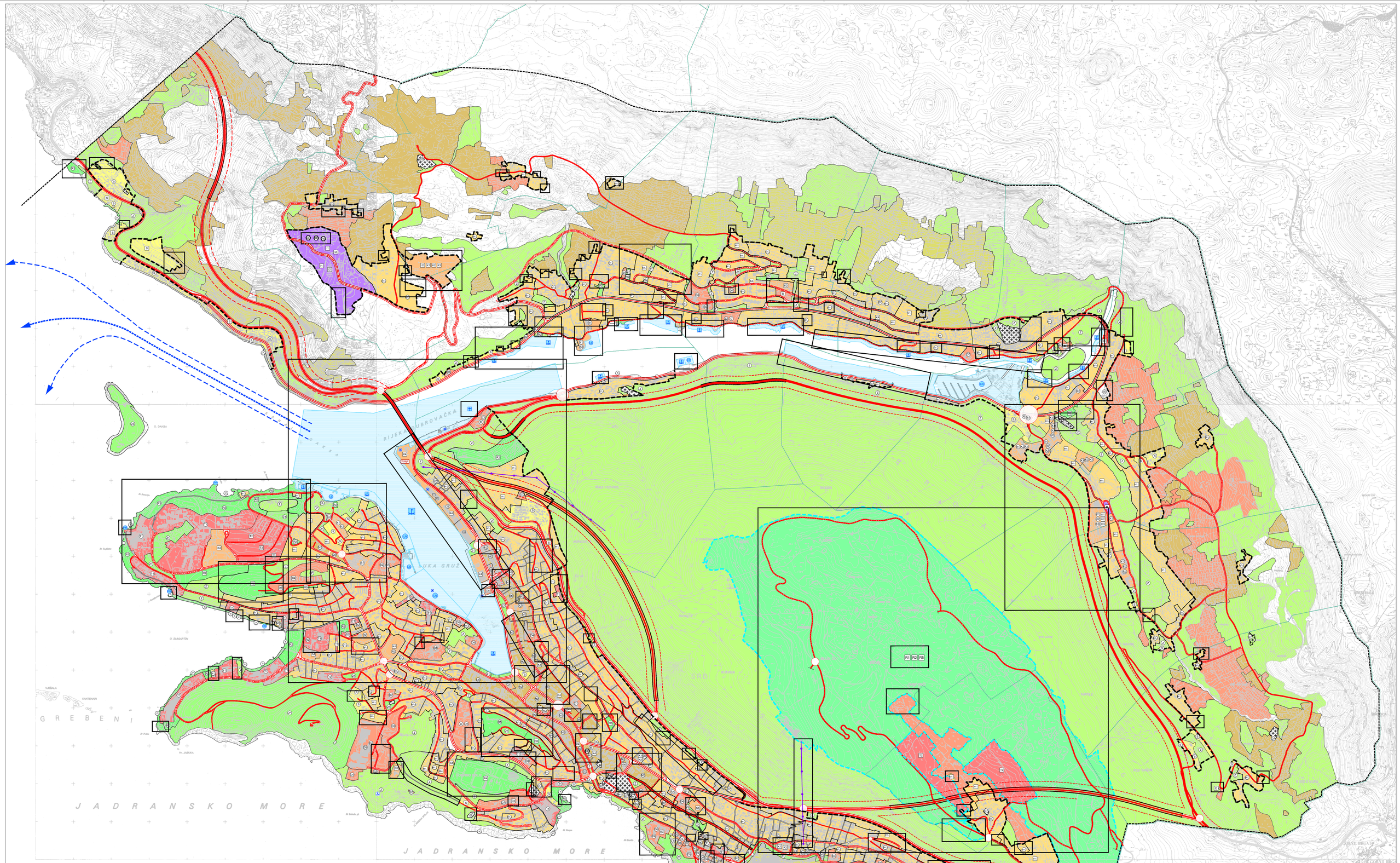

PREDMET IZMJENA I DOPUNA

TUMAČ ZNAKOVA

- GRANICA GUP-a
- GRANICA GRADEVINSKOG PODRUČJA NASELJA
- GRANICA GRADEVINSKOG PODRUČJA IZVAN NASELJA

I RAZVOJ I UREĐENJE POVRŠINA NASELJA

postojeće / neizgrađene

- STAMBENA NAMJENA
- MIJEŠOVITA NAMJENA
  - M1 - PRETEŽITO STANOVANJE, M1* - PRETEŽITO STANOVANJE U ZELENILU (povijesni vrtovi),
  - M1** - VILE U ZELENILU, M1a - PRETEŽITO STANOVANJE U RURALNIM SALOPOVIMA I AMBIJENTALNIM CJELINAMA
  - SREDNJA GUSTOĆA (gustoća od 100 do 200 st/ha) PRETEŽITO STANOVANJE
  - VISOKA GUSTOĆA (gustoća veća od 200 st/ha) - PRETEŽITO STANOVANJE
  - M1* - VISOKA GUSTOĆA (gustoća veća od 200 st/ha) - PRETEŽITO STANOVANJE - POSEBNI UVJETI GRADNJE
- PRETEŽITO POSLOVNA
- POVIJESNA JEZGRA - KULTURNI CENTAR
- JAVNA I DRUŠTVENA NAMJENA
  - D - JAVNA I DRUŠTVENA NAMJENA, D1 - UPRAVNA, D2 - SOCIJALNA, D3 - ZDRAVSTVENA, D4 - PREDŠKOLSKA I ŠKOLSKA, D5 - VISOKO UČILIŠTE, D6 - KULTURA, D7 - VJERSKA
- GOSPODARSKA NAMJENA
  - PROIZVODNA NAMJENA
    - I1 - PRETEŽITO INDUSTRIJSKA, I2 - PRETEŽITO ZANATSKA
  - POSLOVNA NAMJENA
    - K1 - PRETEŽITO USLUŽNA, K2 - PRETEŽITO TRGOVAČKA, K3 - KOMUNALNO SERVISNA, K4 - GARAŽNO POSLOVNE GRAĐEVINE
  - UGOSTITELJSKO TURISTIČKA NAMJENA
    - T1 - HOTEL, T2 - TURISTIČKO NASELJE
- ŠPORTSKO REKREACIJSKA NAMJENA
  - R2 - ŠPORTSKA IGRALIŠTA, R3 - KUPALIŠNE ZONE, R4 - ŠPORTSKI CENTAR (Gospino polje), R5 - ŠPORTSKO-REKREACIJSKI PARK
- PLAŽE
  - Pu - UREĐENA PLAŽA, Pp - PRIRODNA PLAŽA
- JAVNE ZELENE POVRŠINE
  - Z1 - JAVNI PARKOVI, Z2 - VRTOVI I PERIVOJI, Z3 - SPOMEN PARK DAKSA
- ZAŠTITNE ZELENE POVRŠINE
  - Z - ZAŠTITNO ZELENILO I PEJZAŽNE POVRŠINE
- GROBLJE
- VRIJEDNO ŠUMSKO PODRUČJE

II RAZVOJ I UREĐENJE POVRŠINA IZVAN NASELJA

postojeće / neizgrađene

- GOSPODARSKA NAMJENA
  - UGOSTITELJSKO TURISTIČKA NAMJENA
    - T2 - TURISTIČKO NASELJE
  - ŠPORTSKO REKREACIJSKA NAMJENA
    - R1 - ŠPORTSKO-REKREACIJSKI CENTAR S GOLFOM
  - PLAŽE
    - Pu - UREĐENA PLAŽA, Pp - PRIRODNA PLAŽA
- ZAŠTITNO ZELENILO I PEJZAŽNE POVRŠINE
- POLJOPRIVREDNO TLO ISKLJUČIVO OSNOVNE NAMJENE
  - OSOBITO VRIJEDNO OBRADIVO TLO
  - VRIJEDNO OBRADIVO TLO
  - OSTALA OBRADIVA TLA
- ŠUMA ISKLJUČIVO OSNOVNE NAMJENE
  - ZAŠTITNA ŠUMA
  - ŠUMA POSEBNE NAMJENE
- OSTALO POLJOPRIVREDNO TLO, ŠUME I ŠUMSKO ZEMLJIŠTE
- OBALA U PRIRODNOM OBLIKU
- POVRŠINA INFRASTRUKTURNIH SUSTAVA
- GROBLJE

CESTOVNI PROMET

CESTE, ULICE I JAVNE PROMETNE POVRŠINE

- DRŽAVNA BRZA CESTA
- OSTALE DRŽAVNE CESTE
- KORIDOR DRŽAVNE CESTE
- LOKALNA CESTA
- GLAVNA GRADSKA ULICA
- GRADSKA ULICA
- SABIRNA ULICA
- OSTALE ULICE
- ALTERNATIVNA TRASA CESTE (koridor za istraživanje)
- PJEŠAČKA STAZA
- RASKRIŽJE (potrebno istraživanje)
- MOST
- TUNEL
- NADHODNIK
- PJEŠAČKI TUNEL (koridor za istraživanje)
- ŽIČARA (koridor za istraživanje)
- TUNEL (koridor za istraživanje)

POMORSKI PROMET

MORSKA LUKA ZA JAVNI PROMET

- MORSKA LUKA OSOBITOG MEĐUNARODNOG GOSPODARSKOG ZNAČAJA
- MORSKA LUKA ŽUPANIJSKOG ZNAČAJA
- MORSKA LUKA LOKALNOG ZNAČAJA

MORSKA LUKA POSEBNE NAMJENE DRŽAVNOG ZNAČAJA

- LUKA NAUTIČKOG TURIZMA

MORSKA LUKA POSEBNE NAMJENE ŽUPANIJSKOG ZNAČAJA

- BRODOGRADILIŠTE
- ŠPORTSKA LUKA
- RIBARSKA LUKA
- PRIVEZIŠTE
- PRIVEZIŠTE ZA HIDROAVIONE
- MORSKA LUKA
- MEĐUNARODNI PLOVNI PUT
- UNUTARNJI PLOVNI PUT
- GRANIČNI POMORSKI PRIJELAZ
- AUTOBUSNI KOLODVOR I AUTOBUSNI TERMINAL/AUTOBUSNI KOLODVOR / AUTOBUSNI TERMINAL TERMINAL ZA BRODOVE NA KRUŽNIM PUTOVANJIMA / TRAJEKTNI TERMINAL

ZRAČNI PROMET

- HELIODROM

IZMJENE I DOPUNE
GENERALNOG URBANISTIČKOG PLANA GRADA DUBROVNIKA

LIST BR: 1 — KORIŠTENJE I NAMJENA PROSTORA — DVORNIK

0 50 m 250 m 500 m

IGH d.d. ZAGREB — IGH URBANIZAM

Županija:	DUBROVAČKO - NERETVANSKA
Naziv prostornog plana:	GRAD DUBROVNIK
	OBJEDINJENI I DOPUNJENI GENERALNOG URBANISTIČKOG PLANA GRADA DUBROVNIKA
Naziv kartografskog prikaza:	DVORNIK
	KORIŠTENJE I NAMJENA PROSTORA
Broj kartografskog prikaza:	1
Mjerilo kartografskog prikaza:	1 : 5000

Odluka predstavničkog tijela o donošenju plana (službeni glasnik):
Odluka o donošenju Izmjena i dopuna Generalnog urbanističkog plana Grada Dubrovnika (Službeni glasnik Grada Dubrovnika", broj 11/05)
Odluka o donošenju Izmjena i dopuna Generalnog urbanističkog plana Grada Dubrovnika (Službeni glasnik Grada Dubrovnika", broj 7/11)
Odluka o donošenju Izmjena i dopuna Generalnog urbanističkog plana Grada Dubrovnika (Službeni glasnik Grada Dubrovnika", broj 9/13)

Javna rasprava (datum javnog uvida):	15.prosinac 2012. do 15.siječnja 2013.
Ponovljena javna rasprava (datum objave):	18.lipnja 2013.	od 19.lipnja 2013. do 20.srpnja 2013.
Javni uvid utvrđen:	od 15.prosinac 2012. do 15.siječnja 2013.
Javni uvid utvrđen:	od 19.lipnja 2013. do 20.srpnja 2013.

Pečat tijela odgovornog za provođenje javne rasprave: — Odgovorna osoba za provođenje javne rasprave: Jelena Lucrezi , dipl.ur.

Mjesto i datum izrade plana: Dubrovnik, ožujak 2014.

Suglasnost - mišljenje nadležnih urgencija sažetak na plan:
SUGLASNOST Ministarstva graditeljstva i prostornog uređenja, Uprava za prostorno uređenje, Klasa: 350-02/14-01/1, URBROJ: 531-05-1-1-1-14-7, od 10.ožujka 2014.
POZITIVNO MIŠLJENJE Zavoda za prostorno uređenje Dubrovačko-neretvanske županije, Klasa: 350-01/14-01/03, URBROJ: 2117/1-2-15-14-7, od 12. ožujka 2014.

Pravna osoba i tijelo koje je izradilo plan:	INSTITUT IGH d.d. ZAGREB — IGH URBANIZAM d.o.o. DUBROVNIK
Pečat pravne osobe/tijela koje je izradilo plan:	Odgovorna osoba: dr.sc. Jelena Marinfar, dipl.ing.prof. Ž. Marinfar — INSTITUT IGH d.d. — IGH URBANIZAM d.o.o.
Odgovorna voditelj izrade plana:	dr.sc. Mirnoslav Šimun, dipl.ing.prof. Ž. Šimun
Stručni tim u izradi plana:	Kristina Bunić, dipl.ing.arh.; Katarina Mrčjak , mag.ing.arh.; Ivana Ćurić, mag.ing.arh.; Jurica Rezo, mag.ing.geo.; mag.ing.geo.ist.prost.; dr.sc. Zlatko Rušteski, dipl.ing.arh.; Nikolina Vurnek Kalenić, dipl.ing.arh.; Bojan Sarić, dipl.soc.; Ivan Marić, ured.; Zeljko Ivanac, dipl.ing.arh.; Jelena Vitkjanović, spec.oph.; Dorotea Vuković, dipl.ur.
Pečat predstavničkog tijela:	Predsjednik predstavničkog tijela: dr.sc. Nino Bulić
Ispravnost ovog prostornog plana s izvornikom ovjeravam: (ime, prezime i potpis)	Pečat nadležnog tijela: