URBANISTIČKI PLAN UREĐENJA PLAT

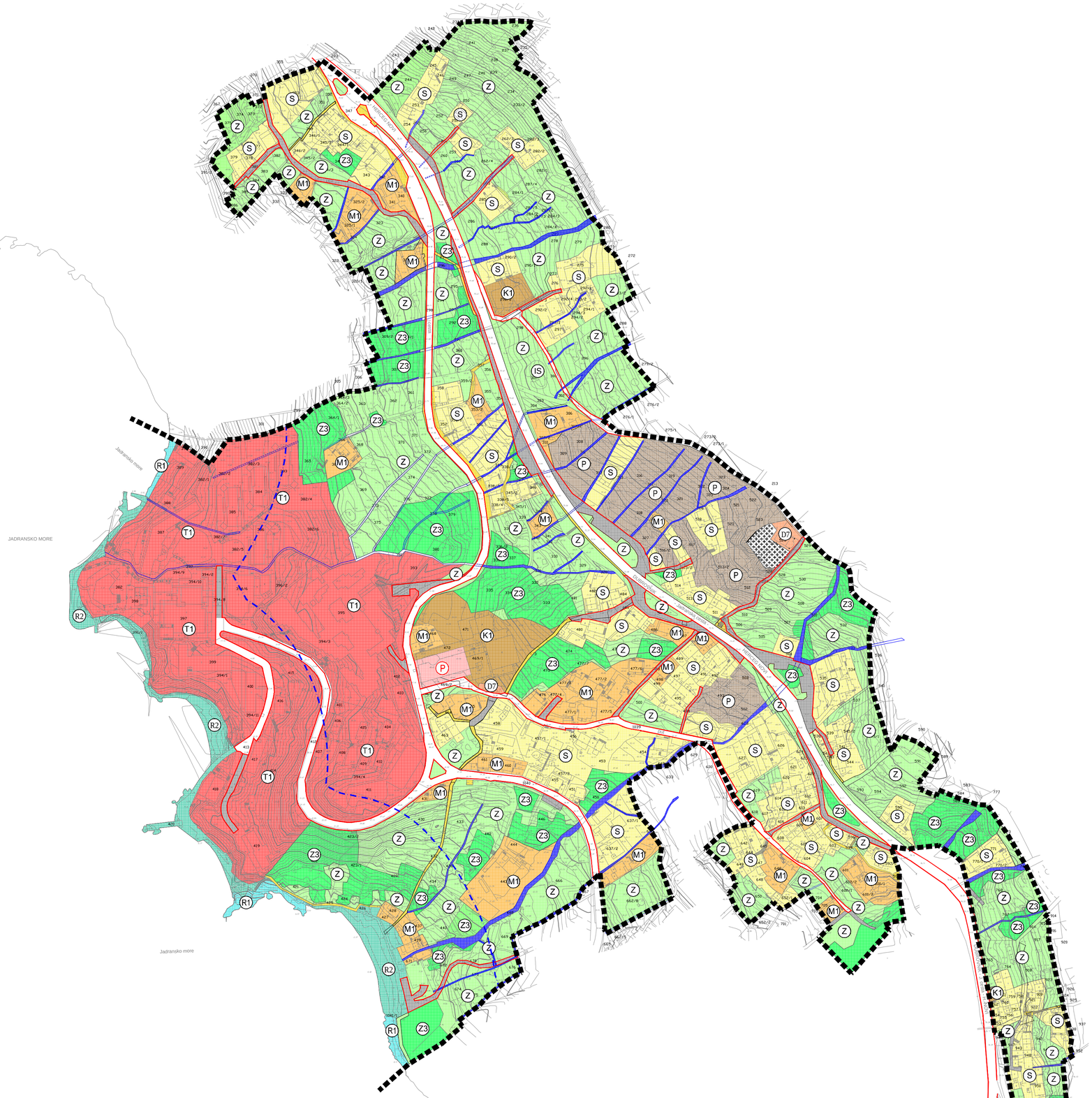

TUMAČ ZNAKOVA

- GRANICE UPU-a
- POJAS 100m OD OBALNE CRTE
- (S) STAMBENA NAMJENA
- (M1) MJEĆOVITA NAMJENA
  M1 - preteżno stambena, M2 - preteżno poslovna
- (D1) JAVNA I DRUŠTVENA NAMJENA
  D1 - upravna, D2 - socijalna, D3 - zdravstvena, D4 - predškolska, D5 - školska, D6 - kultura, D7 - vjerska
- (K1) POSLOVNA NAMJENA
  K1 - preteżito uslužna, K2 - preteżito trgovaĮka, K3 - komunalno servisna
- (T1) UGOSTITELJSKO TURISTIĮKA NAMJENA
  T1 - hotel, T2 - preteżito vile
- (P) VRIJEDNO OBRADIVO TLO
- **ŠPORTSKO REKREACIJSKA NAMJENA**
  (R1) R1 - zadržan prirodni oblik obalnog područja
  (R2) R2 - uređeno kupališno područje
- **JAVNE ZELENE POVRŠINE**
  (Z1) Z1 - javni park, Z2 - igralište, Z3 - pejzažno zelenilo
- (Z) ZAŠTITNE ZELENE POVRŠINE
- (IS) POVRŠINE INFRASTRUKTURNIH SUSTAVA
- GROBLJE
- **CESTOVNI PROMET**
  ULICA - profil ceste
- (P) PROMET U MIROVANJU
  P-parkiralište, G-garaža
- KOLNO - PJEŠAČKE POVRŠINE
- PJEŠAČKE POVRŠINE
- **POVRŠINA POSEBNE NAMJENE - vodotoci**
  OTVORENI / NADSVOĐENI

URBANISTIĮKI PLAN UREĐENJA
PLAT

LIST BR: 0	KORIŠTENJE I NAMJENA PRIVRŠINA - Postojeće stanje IZVORNIK
INSTITUT IGH TRGOVAČKA DRUŠTVO JAVNA USLUGE	0 10 m 100 m 200 m

Županija: DUBROVAĮKO - NERETVANSKA	Općina: ŽUPA DUBROVAĮKA
Naziv prostornog plana: URBANISTIĮKI PLAN UREĐENJA PLAT IZVORNIK	
Naziv kartografskog prikaza: KORIŠTENJE I NAMJENA PRIVRŠINA - Postojeće stanje	
Broj kartografskog prikaza: 0	Mjerilo kartografskog prikaza: 1 : 2000
Odluka predstavnikog tijela o izradi plana (službeno glasilo): Odluka Općinskog vijeća Općine Župa dubrovačka o izradi Urbanističkog plana uređenja Plat (Službeni glasnik Općine Župa dubrovačka 02/09, 05/10 i 03/11)	Odluka predstavnikog tijela o donošenju plana (službeno glasilo): Odluka Općinskog vijeća Općine Župa dubrovačka o donošenju Urbanističkog plana uređenja Plat (Službeni glasnik Općine Župa dubrovačka 10/12)
Javna rasprava (datum objave): 28. rujna 2011.	Javni uvid održan : od 10. listopada 2011. do 10. studenog 2011.
Pečat tijela odgovornog za provođenje javne rasprave:	Odgovorna osoba za provođenje javne rasprave: Ksenija Giga, dipl.ing.građ. Mjesto i datum izrade plana: DUBROVNIK, kolovoz 2012.
Suglasnosti i mišljenja nadležnih organa uprave na plan: POZITIVNO MIŠLJENJE Zavoda za prostorno uređenje Dubrovačko-neretvanske županije (KLASA: 350-01/12-01/53, URBROJ: 2117/1-21/1-12-2, od 26. lipnja 2012.) SUGLASNOST Županja Dubrovačko-neretvanske županije (KLASA: 350-01/12-01/83, URBROJ: 2117/01-01-12-7, od 23. srpnja 2012.) SUGLASNOST Ministarstva graditeljstva i prostornog uređenja, Uprave za prostorno uređenje (KLASA: 350-02/12-13/21, URBROJ: 531-05-1-1-12-4, od 23. srpnja 2012.)	
Pravna osoba / tijelo koje je izradilo plan: INSTITUT IGH d.d. POSLOVNI CENTAR DUBROVNIK	
Pečat pravne osobe / tijela koje je izradilo plan:	Odgovorna osoba: dr.sc. Zrinka Rudež, dipl.ing.arh.
Odgovorni voditelj izrade plana: dr.sc. Zrinka Rudež, dipl.ing.arh.	
Stručni tim u izradi plana: Nikša Begović, ing. Jure Marić, prof. Veljko Pevalek, dipl.ing.građ. dr.sc. Zrinka Rudež, dipl.ing.arh. dr.sc. Goran Vego, dipl.ing.građ. Stijepo Vojvoda, dipl.ing.el. Željko Vukelić, dipl.ing.arh. Nikolina Vuković Kolendić, dipl.ing.građ.	
Pečat predstavničkog tijela:	Predsjednik predstavničkog tijela: Ivo Miletić, dipl.ing.
Istovjetnost ovog prostornog plana s izvornikom ovjerava: (ime, prezime i potpis)	Pečat nadležnog tijela: