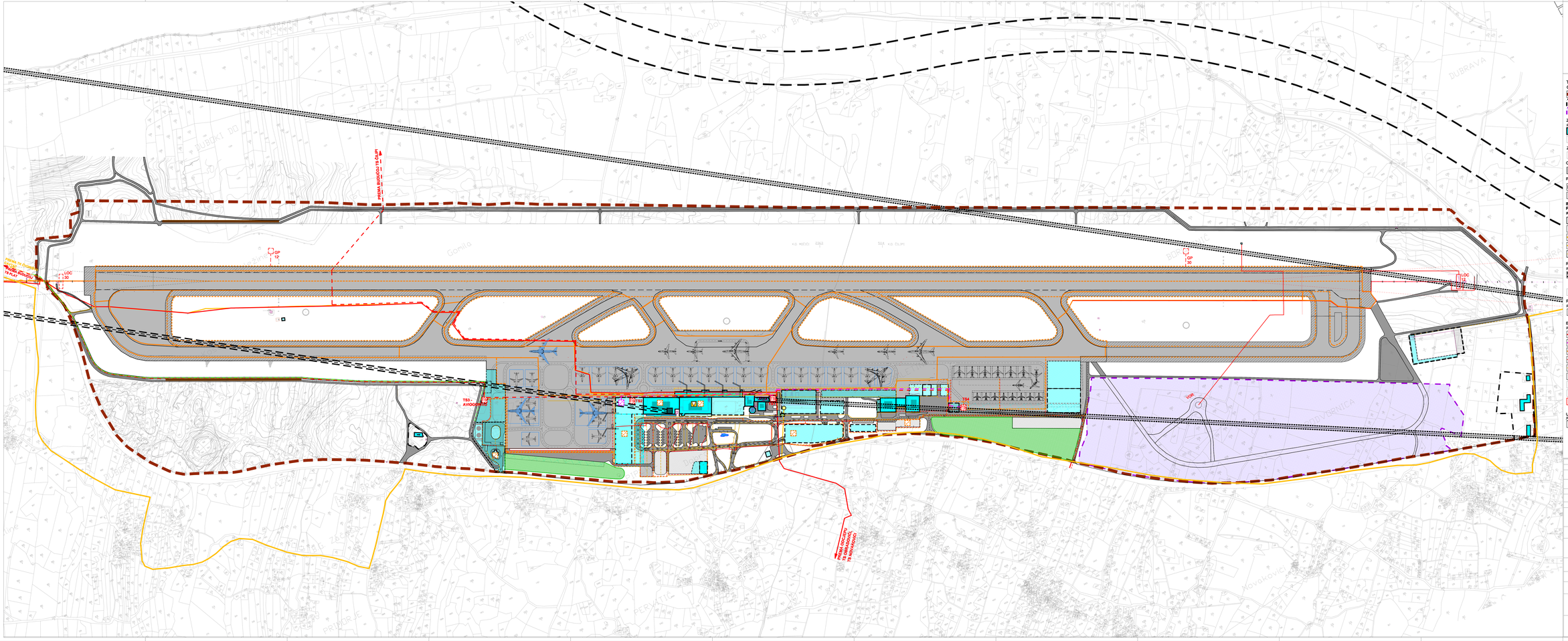

OPĆINA KONAVLE

URBANISTIČKI PLAN UREĐENJA

"ZRAČNA LUKA ČILIPI 1"

PROMETNA, ULIČNA I KOMUNALNA INFRASTRUKTURNA MREŽA

2C. ENERGETSKI SUSTAVI I ELEKTRONIČKE KOMUNIKACIJE

1 0 5 10 15 20 km

M=1:5000

TUMAČ ZNAKOVA:

GRANICE

- GRANICA OBUHVATA UPU-A
- ZONA UVJAN ZONE ZRAČNE LUKE (izgrađeno građevinsko područje naselja Čilipi, nogometno igralište i groblje)
- ZONA UVJAN ZONE ZRAČNE LUKE (zone posebne namjene - vojna lokacija Čilipi)

ZONA IZGRADNJE
postojeće planirano

- POVRŠINA POD ZGRADOM
- POVRŠINA OTVORENIH ILI NATKRIVENIH PROSTORA

ZAŠTITNE ZONE

- ZAŠTITNE ZONE

OPERATIVNE POVRŠINE ZRAČNOG PROMETA

- USS, SV I STAJANKA

PROMETNE POVRŠINE CESTOVNOG PROMETA

- PROMETNE POVRŠINE
- PARKIRALIŠNE POVRŠINE

INFRASTRUKTURNI SUSTAVI I MREŽE
POŠTA I ELEKTRONIČKE KOMUNIKACIJE
postojeće planirano

- POŠTANSKI URED
- PODRUČNA TELEFONSKA CENTRALA UPS "ČILIPI"
- MAGISTRALNI SVJETLOVODNI KABEL (PPUO KONAVLE)
- SVJETLOVODNI KABEL
- KORISNIČKI I SPOJNI VODOVI

RADIO I TV SUSTAV VEZA
postojeće planirano

- RADIJSKI KORIDOR MIKROVALNIH VEZA
  1. GRUDA (SVETI ILJA) - SR0 (postojeće)
  2. GRUDA (SVETI ILJA) - ČILIPI, ZRAČNA LUKA DUBROVNIK (postojeće)
  3. SR0 (SV. ILJA) - ČILIPI, ZRAČNA LUKA DUBROVNIK (planirano)
- RADIO PRIJEMNO SREDIŠTE

PLINOOPSKRBA
postojeće planirano

- NISKOTLAČNI PLINOVOD

ELEKTROENERGETSKI SUSTAV
postojeće planirano

- SREDNJENAPONSKI KABEL 10(20) kV
- SREDNJENAPONSKI KABEL DIESEL GENERATOR 0.4 kV
- SREDNJENAPONSKI KABEL 5 kV
  RASVJETA MANEVARSKIH POVRŠINA
- NISKONAPONSKI KABEL 0.4 kV
- JAVNA RASVJETA (ZEMALJSKA STRANA ZLD)
- TS TRANSFORMATORSKA STANICA 10(20)/0.4 kV
- DIESEL GENERATORSKA STANICA 10(20)/0.4 kV
- SUNČANA (FOTONAPONSKA) ELEKTRANA
  BLI SUNČANI KOLEKTORI
- SUSTAV ILS ("INSTRUMENTAL LANDING SYSTEM"):
  LOC 1.30 - LOCALIZER
  GP 12 / GP 30 - GLIDE PATH

UREĐAJI ZA UPRAVLJANJE ZRAKOPLOVIMA
postojeće planirano

- LOC / GP POSTOJEĆA PRILAZNA RASVJETA ZA PRILAZ 12
  PLANIRANA PRILAZNA RASVJETA ZA PRILAZ 30

Županija:	DUBROVAČKO - NERETVANSKA ŽUPANIJA
Općina:	OPĆINA KONAVLE
Naziv prostornog plana:	URBANISTIČKI PLAN UREĐENJA "ZRAČNA LUKA ČILIPI 1"
	IZVORNIK
Naziv kartografskog prikaza:	PROMETNA, ULIČNA I KOMUNALNA INFRASTRUKTURNA MREŽA ENERGETSKI SUSTAVI I ELEKTRONIČKE KOMUNIKACIJE
Broj kartografskog prikaza:	2C.
Mjerilo kartografskog prikaza:	1:2.000
Odluka Županijske skupštine o donošenju prostornog plana uvedenje Izmjena i dopuna prostornog plana: "Službene novine Županije" broj 32/13 - pročišćeni tekst	
Javna rasprava održana sukladno čl. 94. stavku 2. Zakona o prostornom uređenju ("Narodne novine" broj 153/13)	javni uvid održan od 12. travnja do 12. svibnja 2015.
Pečat prostornog plana izrađenog na temelju Zakona o prostornom uređenju ("Narodne novine" broj 153/13)	Odgovorna osoba za provedbu javne rasprave:
Pečat prema članku 109. st. 1. Zakona o prostornom uređenju ("Narodne novine" broj 153/13)	Odgovorna osoba:
Pečat prema članku 109. st. 2. Zakona o prostornom uređenju ("Narodne novine" broj 153/13)	Odgovorna osoba:
Izrađivač prostornog plana:	TRAMES CONSULTANTS d.o.o. 20 000 Dubrovnik, Vukovarska 30
	MARKO BALLA, dipl.ing.
Voditelj izrade Plana:	LIDIJA TADUNKOVIĆ, dipl.ing.arh.
Koordinator Plana:	OPĆINA KONAVLE — MATEA RUŽIĆ, dipl.iur.
Koordinator izrade Plana:	TRAMES CONSULTANTS d.o.o. — LIDIJA TADUNKOVIĆ, dipl.ing.
Stručni tim u izradi plana:	TRAMES CONSULTANTS d.o.o. — LIDIJA TADUNKOVIĆ, dipl.ing.
1. LIDIJA TADUNKOVIĆ, dipl.ing.arh.	6. dr.sc. MARIO MAGRT, dipl.ing.arh.
2. LIDIJA BASIĆEVIĆ, dipl.ing.arh.	7. MARIO BALLA, dipl.ing.el.
3. MARIO MAGRT, dipl.ing.arh.	8. MARIO TOMIĆ, dipl.ing.el.
4. DOMINIK RUŽIĆ, dipl.ing.arh.	9. MARIO TOMIĆ, dipl.ing.el.
5. DOMINIK RUŽIĆ, dipl.ing.arh.	
Pečat Županijskog ureda Zavoda Konavle:	Predsjednik Županijskog ureda Zavoda Konavle:
Ministarstvo graditeljstva i prostornog uređenja:	Pečat nadležnog tijela: KLASA: URBROJ: str.
(ime, prezime, potpis)	