

- Granice**
- granica obuhvata Plana
 - ==== granica Grada Ploče
 - == granica naselja
 - granica građevinskog područja naselja i izdvojenog dijela građevinskog područja naselja
 - granica izdvojenog građevinskog područja izvan naselja
- Namjena površina**
- izgrađeni dio neizgrađeni dio
- mješovita namjena
 - D9 javna i društvena namjena
D9 - dom kulture, T4 - hostel
 - R sportsko-rekreacijska namjena
R - sport i rekreacija
UP - uređena plaža (lokacija)
 - G groblje
- Područje posebnih uvjeta korištenja**
- *Bušina* tradicijska ruralna naselja (nazivi zaseoka) na koja se iznimno primjenjuju režimi određeni člankom 35. provedbenih odredbi
- Cestovni promet**
- županijska cesta
 - — — — — nerazvrstane ceste
 - — — — — interventni, šumski i ostali putevi, biciklističke i/ili pješačke staze
 - — — — — most

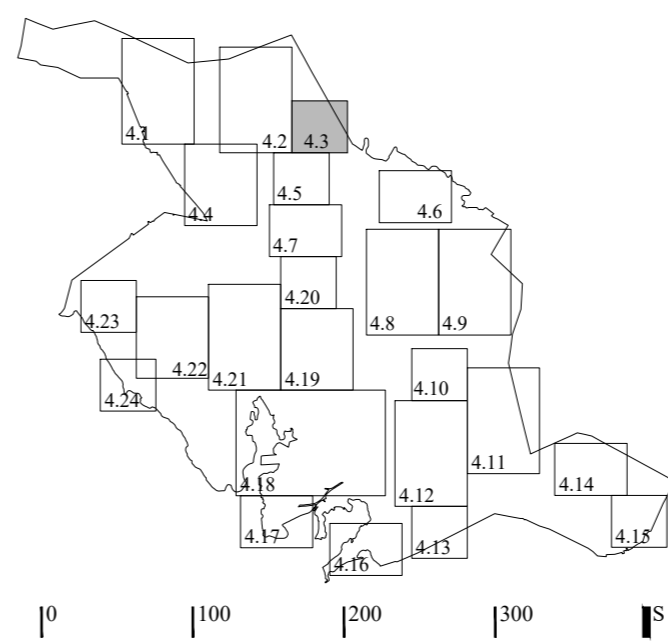

<p>Županija:</p> <h1 style="margin: 0;">DUBROVAČKO-NERETVANSKA ŽUPANIJA</h1> <p>Grad:</p> <h2 style="margin: 0;">GRAD PLOČE</h2>	
<p>Naziv prostornog plana:</p> <h3 style="margin: 0;">PROSTORNI PLAN UREĐENJA GRADA PLOČA</h3> <p style="margin: 0;">PROČIŠĆENI TEKST PROVEDBENIH ODREDBI I GRAFIČKOG DIJELA PROSTORNOG PLANA</p> <p style="margin: 0;">(Službeni glasnik Grada Ploča 07/07, 02/08-isp., 04/11-isp., 07/12, 07/15-isp., 03/17, 01/18-isp., 06/21, 12/21, 03/22, 04/22, 10/22)</p>	
<p>Naziv kartografskog prikaza:</p> <h3 style="margin: 0;">GRAĐEVINSKA PODRUČJA I PODRUČJA POSEBNIH UVJETA KORIŠTENJA</h3>	
<p>Broj kartografskog prikaza: 4.3</p>	<p>Mjerilo kartografskog prikaza: 1 : 5 000</p>
<p>Odluka o izradi prostornog plana (službeno glasilo):</p>	<p>Odluka predstavničkog tijela o donošenju plana (službeno glasilo):</p>
<p>Javna rasprava (datum objave):</p>	<p>Javni uvid održan:</p>
<p>Pečat tijela odgovornog za provedbu javne rasprave:</p>	<p>Osoba odgovorna za provedbu javne rasprave:</p>
<p>Pročišćeni tekst provedbenih odredbi utvrdio: Odbor za statut i poslovnik Gradskog vijeća Grada Ploča</p>	
<p>M.P. Aleksandar Ostojić Predsjednik Odbora za statut i poslovnik Gradskog vijeća Grada Ploča</p>	
<p>Tehnička priprema i obrada: Grgurević & partneri d.o.o., Čanićeva 6, HR-10000 Zagreb</p>	
<p>Mišljenje na plan prema članku 107. Zakona o prostornom uređenju (NN 153/13, 65/17, 114/18, 39/19, 98/19):</p>	
<p>Odgovorna osoba: Ivona Jerković, dipl. ing. arh.</p>	<p>Odgovorni voditelj:</p>
<p>Pečat pravne osobe koja je tehnički pripremila elaborat</p>	<p>Pečat odgovornog voditelja</p>
<p>Stručni tim u izradi plana:</p>	
<p>Pečat predstavničkog tijela:</p>	<p>Predsjednik predstavničkog tijela:</p>
<p>Istovjetnost ovog prostornog plana s izvornikom ovjerava:</p>	<p>Pečat nadležnog tijela:</p>