UPU Cavtat sa Zvekovicom

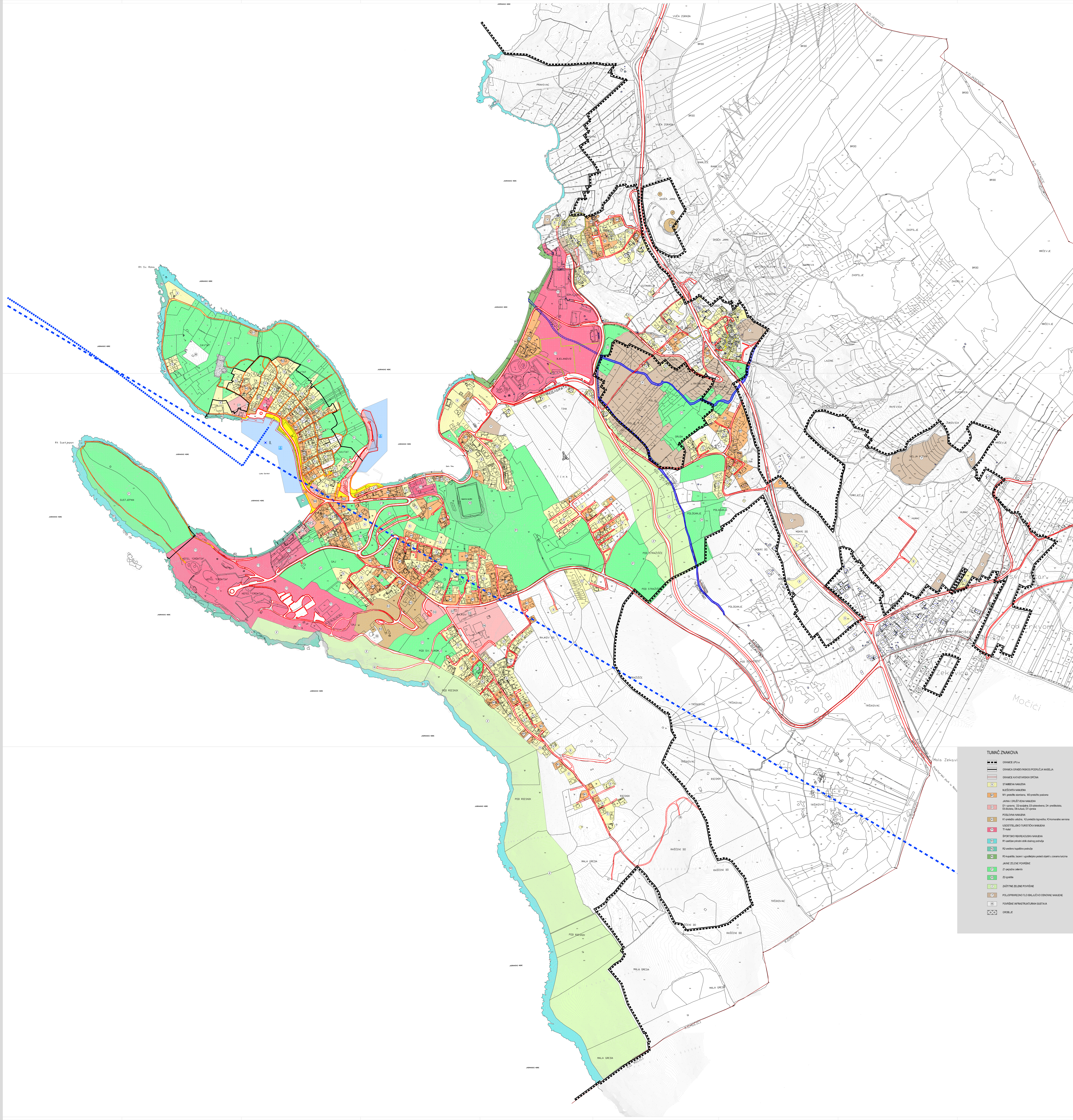

TUMAČ ZNAKOVA

- GRANICE UPU-a
- GRANICA GRAĐEVINSKOG PODRUČJA NASELJA
- GRANICE KATASTARSKIH OPĆINA
- (S) STAMBENA NAMJENA
- MJEŠOVITA NAMJENA
  - (M1) M1- pretežito stambena, M2-pretežito poslovna
- JAVNA I DRUŠTVENA NAMJENA
  - (D1) D1- upravna, D2-socijalna, D3-zdravstvena, D4- predškolska, D5-školska, D6-kultura, D7-vjerska
- POSLOVNA NAMJENA
  - (K1) K1-pretežito uslužna, K2-pretežito trgovačka, K3-komunalno servisna
- UGOSTITELJSKO TURISTIČKA NAMJENA
  - (T1) T1-hotel
- ŠPORTSKO REKREACIJSKA NAMJENA
  - (R1) R1-zadržan prirodni oblik obalnog područja
  - (R2) R2-uređeno kupališno područje
  - (R3) R3-kupališta, bazeni i ugostiteljsko prateći objekti u zonama turizma
- JAVNE ZELENE POVRŠINE
  - (Z1) Z1-pejzažno zelenilo
  - (Z2) Z2-igralište
- (Z) ZAŠTITNE ZELENE POVRŠINE
- (P) POLJOPRIVREDNO TLO ISKLJUČIVO OSNOVNE NAMJENE
- (IS) POVRŠINE INFRASTRUKTURNIH SUSTAVA
- GROBLJE

- CESTOVNI PROMET
  - RUBNJAK
  - OSTALI ELEMENTI
  - KOLNO PJEŠAČKE POVRŠINE
  - PJEŠAČKE POVRŠINE
  - (P) JAVNI PARKING
  - (AK) AUTOBUSNI KOLODVOR
- POMORSKI PROMET
  - MORSKA LUKA ZA JAVNI PROMET - lokalni značaj
  - PLOVNI PUT unutarnji
  - GRANIČNI POMORSKI PRIJELAZ međunarodni- II. kategorija
- ZRAČNI PROMET
  - ZRAČNI PUT međunarodni i domaći promet
- POVRŠINA POSEBNE NAMJENE - vodotok
  - OTVOREN
  - NADSVOĐENI

URBANISTIČKI PLAN UREĐENJA
CAVTAT SA ZVEKOVICOM

LIST 0 — KORIŠTENJE I NAMJENA POVRŠINA _ Postojeće stanje _
IZVORNIK

INSTITUT IGH, d.d. 10000 ZAGREB, JANKA RAKUŠE 1

0 10m — 100 m — 200 m

IGH URBANIZAM d.o.o. Vukovarska 8/II, 20000 DUBROVNIK

Županija: DUBROVAČKO-NERETVANSKA	Općina: OPĆINA KONAVLE
Naziv prostornog plana: URBANISTIČKI PLAN UREĐENJA CAVTAT SA ZVEKOVICOM IZVORNIK	
Naziv kartografskog prikaza: KORIŠTENJE I NAMJENA POVRŠINA _ postojeće stanje	
Broj kartografskog prikaza: 0	Mjerilo kartografskog prikaza: 1 : 2000
Odluka predstavničkog tijela o izradi plana (službeno glasilo): Odluka Općinskog vijeća Općine Konavle o izradi Urbanističkog plana uređenja Cavtat sa Zvekovicom (Službeni glasnik Općine Konavle 08/08) Odluka o ponavljanju javne rasprave o Prijedlogu Urbanističkog plana uređenja Cavtat sa Zvekovicom (Službeni glasnik Općine Konavle 02/13)	Odluka predstavničkog tijela o donošenju plana (službeno glasilo): Odluka Općinskog vijeća Općine Konavle o donošenju Urbanističkog plana uređenja Cavtat sa Zvekovicom (Službeni glasnik Općine Konavle 06/11) Odluka Općinskog vijeća Općine Konavle o donošenju Urbanističkog plana uređenja Cavtat sa Zvekovicom (Službeni glasnik Općine Konavle 04/14)
Javna rasprava (datum objave): 12. ožujka 2010. Ponovljena Javna rasprava (datum objave): 26. travnja 2011. 2. Ponovljena Javna rasprava (datum objave): 27. ožujka 2013. Ponovna Javna rasprava (datum objave): 13. studenog 2013.	Javni uvid održan: od 29. ožujka 2010. do 28. travnja 2010. Javni uvid održan: od 9. svibnja 2011. do 8. lipnja 2011. Javni uvid održan: od 10. travnja 2013. do 10. svibnja 2013. Javni uvid održan: od 26. studenog 2013. do 3. prosinca 2013.
Pečat tijela odgovornog za provođenje javne rasprave:	Odgovorna osoba za provođenje javne rasprave: Mato Pušić, dipl.oecc.
	Mjesto i datum izrade plana: Dubrovnik, svibanj 2014.

Suglasnosti i mišljenja nadležnih organa uprave na plan:
POZITIVNO MIŠLJENJE Zavoda za prostorno uređenje Dubrovačko-neretvanske županije, Klasa: 350-01/10-01/92, Urbroj: 2117/1-21/1-11-10, od 21. srpnja 2011.
SUGLASNOST Ministarstva zaštite okoliša, prostornog uređenja i graditeljstva, Klasa: 350-02/11-13/91, Urbroj: 531-06-11-02, od 22. srpnja 2011.
POZITIVNO MIŠLJENJE Zavoda za prostorno uređenje Dubrovačko-neretvanske županije, Klasa: 350-01/13-01/44, Urbroj: 2117/1-21/1-13-10, od 04. travnja 2014.
SUGLASNOST Župana Dubrovačko-neretvanske županije, Klasa: 350-01/10-01/37, Urbroj: 2117/01-01-14-26, od 10. travnja 2014.

Pravna osoba / tijelo koje je izradilo plan: INSTITUT IGH d.d. ZAGREB; IGH URBANIZAM d.o.o. DUBROVNIK

Pečat pravne osobe/tijela koje je izradilo plan: M.P. INSTITUT IGH d.d.; M.P. IGH URBANIZAM d.o.o.

Odgovorna osoba: dr.sc. Jelena Bleiziffer, dipl.ing.građ. Član Uprave; dr.sc. Miroslav Šimun, dipl.ing.građ. Prokurist; dr.sc. Zrinka Rudež, dipl.ing.arh. Direktor

Odgovorni voditelj izrade plana: dr.sc. Zrinka Rudež, dipl.ing.arh.

Stručni tim u izradi plana:
Kristina Banić, dipl.ing.građ.
Nikša Begović, ing.
dr.sc. Vlasta Begović, dipl.ing.arh.
Nedjeljka Bobanović, dipl.ing.arh.
dr.sc. Mato Brautović
Lea Đurović Ruso, dipl.ing.arh.
Višnja Gudac, dipl.ing.prom.
Goran Gudelj, grad.teh.
dr.sc. Katarina Horvat Levaj, prof.
Jurica Knego, mag.geogr. i mag.ing.geod.et geoinf.
Nikolina Vuković Kolendić, dipl.ing.građ.
Stjepan Kordek, dipl.ing.građ.
Vedran Kosović, dipl.ing.građ.
Mara Marić, dipl.ing.agr.-ur.kraj
Jure Marić, prof.
Katarina Mojaš, mag.ing.arch.
Veljko Pevalek, dipl.ing.građ.
dr.sc. Zrinka Rudež, dipl.ing.arh.
Bajro Sarić, dipl.oecc.
Željka Sršen, dipl.ing.arh.
Pavla Šimetin, dipl.ing.arh.
Ivana Tutek, dipl.ing.arh.
dr.sc. Goran Vego, dipl.ing.građ.
Stijepo Vojvoda, dipl.ing.el.
Željko Vukelić, dipl.ing.arh.
Davorka Vuković, dipl.iur.

Pečat predstavničkog tijela: M.P.	Predsjednik predstavničkog tijela: Ivo Simović
Istovjetnost ovog prostornog plana s izvornikom ovjerava: (ime, prezime i potpis)	Pečat nadležnog tijela: