

III. IZMJENE I DOPUNE PROSTORNOG PLANA UREĐENJA OPĆINE LUMBARDA

Kartografski prikaz 1: KORIŠTENJE I NAMJENA POVRŠINA

Mjerilo 1 : 25 000



- Granice**
- GRANICA OBUHVATA / GRANICA JLS
 - OBALNA CRTA
 - GRANICA GRAĐEVINSKOG PODRUČJA NASELJA I IZDVOJENOG DIJELA GRAĐEVINSKOG PODRUČJA NASELJA
 - GRANICA IZDVOJENOG GRAĐEVINSKOG PODRUČJA IZVAN NASELJA
 - PROSTOR OGRANIČENJA
- Namjena površina**
- MJEŠOVITA NAMJENA
 - JAVNA I DRUŠTVENA NAMJENA
D4 - predškolska, D5 - školska
 - POSLOVNA NAMJENA
K - opća, K1 - pretežito uslužna, K2 - pretežito trgovačka, K4 - pretežito reciklažna
 - UGOSTITELJSKO-TURISTIČKA NAMJENA
T - opća, T2 - turističko naselje, LN - luka nautičkog turizma
 - GOSPODARSKA NAMJENA - PROIZVODNA
I2 - pretežito zanatska, I3 - pretežito prehrambeno-prerađivačka
 - SPORTSKO - REKREACIJSKA NAMJENA
R2 - uređena plaža; R3 - sportska dvorana
PP - prirodna plaža (lokacija)
V - vidikovac (lokacija)
 - INFRASTRUKTURNA NAMJENA
 - GROBLJE
 - POSEBNA NAMJENA
 - POVRŠINA ZA ISKORIŠTAVANJE MINERALNIH SIROVINA
E3 - kamen
 - INTERPRETACIJSKI CENTAR
- ZBRINJAVANJE OTPADA**
OK - komunalni otpad
RD - reciklažno dvorište
- Poljoprivredno tlo i šume isključivo osnovne namjene**
- OSOBITO VRIJEDNO OBRADIVO TLO
 - VRIJEDNO OBRADIVO TLO
 - OSTALA OBRADIVA TLA
 - ZAŠTITNE I GOSPODARSKE ŠUME (Š1, Š2)
 - ŠUME POSEBNE NAMJENE (Š3)
- Promet - cestovni**
- ŽUPANIJSKA CESTA
 - NERAZVRSTANA CESTA
- Promet - pomorski**
- LUKA OTVORENA ZA JAVNI PROMET LOKALNOG ZNAČAJA
 - LUKA POSEBNE NAMJENE
LN - nautičkog turizma
 - SIDRIŠTE
- Legenda za granice i namjenu:**
- izgrađeni dio / neizgrađeni dio
 - postojeće / planirano

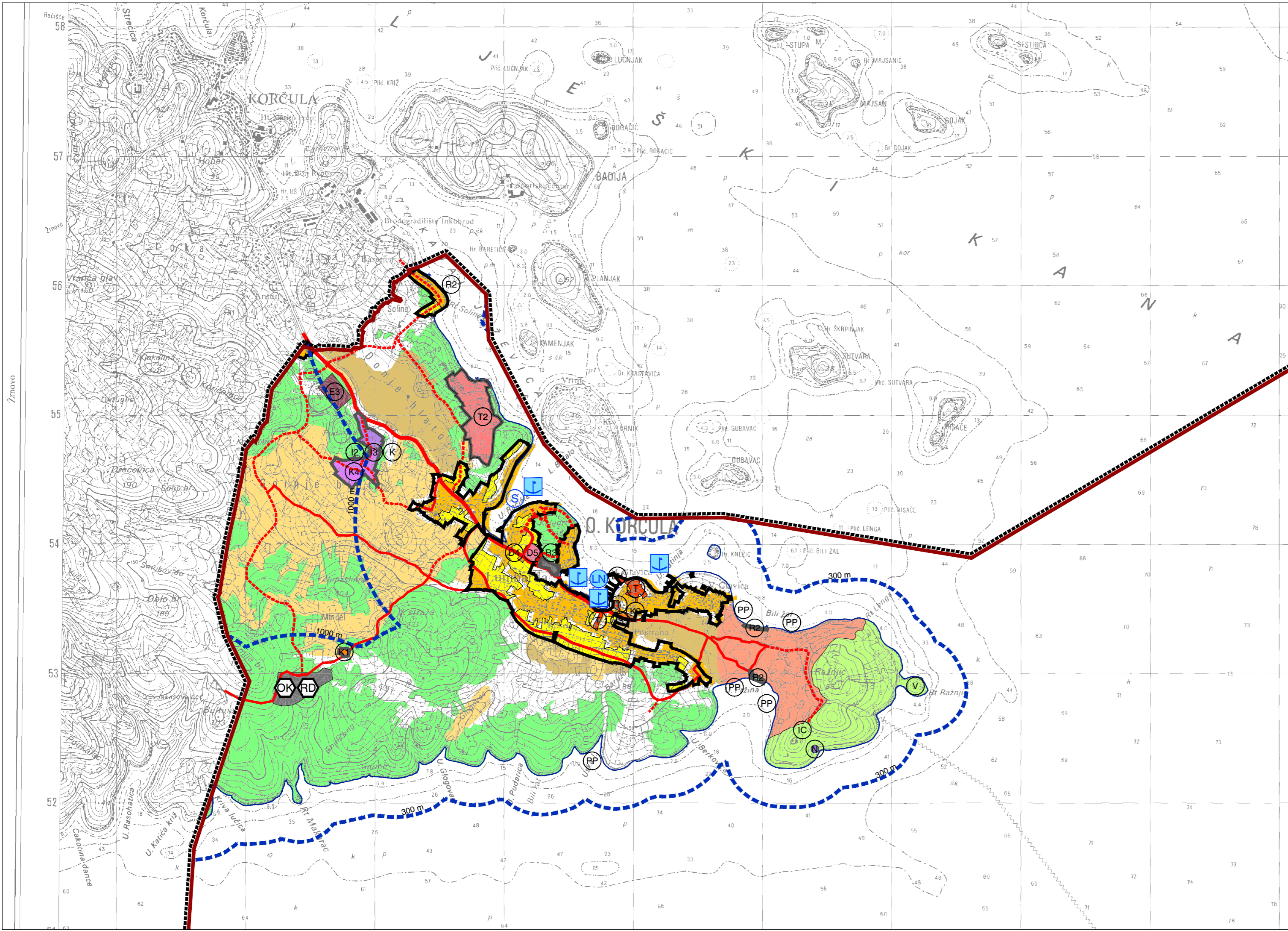

Županija: DUBROVAČKO-NERETVANSKA	Općina: LUMBARDA	Odluka predstavničkog tijela o izradi prostornog plana: Službeni glasnik Općine Lumbarda 4/15, 8/15	Odluka predstavničkog tijela o donošenju plana: Službeni glasnik Općine Lumbarda 3/17
Naziv prostornog plana: II. IZMJENE I DOPUNE PROSTORNOG PLANA UREĐENJA OPĆINE LUMBARDA		KORIŠTENJE I NAMJENA POVRŠINA	
Naziv kartografskog prikaza: KORIŠTENJE I NAMJENA POVRŠINA			
Broj kartografskog prikaza: 1	Mjerilo kartografskog prikaza: 1 : 25 000	Javna rasprava - datum objave: 17. siječnja 2017.	Javni uvid održan: od 17. siječnja 2017. do 31. siječnja 2017.
Pravna osoba / tijelo koje je izradilo plan: Sveučilište u Zagrebu, Arhitektonski fakultet ZAVOD ZA URBANIZAM, PROSTORNO PLANIRANJE I PEJZAŽNU ARHITEKTURU Zagreb, Kačićeva 26, tel./fax.(01) 4639 284; http://www.arhitekt.hr		Pečat tijela odgovornog za provođenje javne rasprave: Osoba odgovorna za provođenje javne rasprave: IGOR KRŠINIĆ, dipl. ing.	
Predstojnik Zavoda: Prof. dr. sc. JESENKO HORVAT, dipl. ing. arh.	Odgovorni voditelj: Prof. dr. sc. OLEG GRGUREVIĆ, dipl. ing. arh., dipl. ing. šum.	Suglasnost na plan prema članku 108. Zakona o prostornom uređenju (NN 153/13): klasa: 350-02/17-11/36 ur.broj: 531-05-1-1-2-17-4 datum: 13. travnja 2017.	
Pečat pravne osobe/tijela koje je izradilo plan: Stručni tim u izradi plana: Prof. dr. sc. OLEG GRGUREVIĆ, dipl. ing. arh., dipl. ing. šum.; Prof. dr. sc. KRILINOSLAV ŠMIT, dipl. ing. arh.; HRVOJE VIDOVIĆ, dipl. ing. arh.; IVONA JERKOVIĆ, dipl. ing. arh.; IVANA ŠUSTIĆ, dipl. ing. arh.; SLAVEN LETIČA, mag. ing. arch.; MARKO JAKELIĆ, dipl. ing. arh.		Pečat odgovornog voditelja: KRISTINA BARTOLIĆ, mag. ing. arch.; Prof. dr. sc. MILJENKO HAIMAN, dipl. ing. grad.; Prof. dr. sc. IVO BRČIČIĆ, dipl. ing. prom.; Dr. sc. HRVOJE CARIĆ, dipl. stručnjak zaštite okoliša, dipl. oec.; DEANKA HIRJAN, dipl. iur.	
Pečat predstavničkog tijela: IVAN BAŽIKA, ing.		Pečat nadležnog tijela:	