

**TUMAČ:**

- GRANICA OBUHVATA / GRANICA OPĆINE
- GRANICA NASELJA
- ZAŠTIĆENO OBALNO PODRUČJE MORA
- GRADEVINSKO PODRUČJE NASELJA
- UGOSTITELJSKO TURISTIČKA NAMJENA
- GOSPODARSKA NAMJENA - POSLOVNA NAMJENA
- GOSPODARSKA NAMJENA
- GOSPODARSKA NAMJENA - POSLOVNA NAMJENA
- UGOSTITELJSKO TURISTIČKA NAMJENA
- ŠPORT I REKREACIJA
- POLJOPRIVREDNO TLO ISKLJUČIVO OSNOVNE NAMJENE
- ŠUME ISKLJUČIVO OSNOVNE NAMJENE
- NAMJENA MORA
- PROMETNI SUSTAV - CESTOVNI PROMET
- POMORSKI PROMET
- RASKRŠIJE CESTA U DVIJE RAZINE
- CESTOVNE GRAĐEVINE - TUNEL
- STALNI GRANIČNI CESTOVNI PRIJELAZ - II KATEGORIJA
- MORSKA LUKA ZA JAVNI PROMET - LOKALNI ZNAČAJ
- MORSKA LUKA POSEBNE NAMJENE - NAUČIČKI TURIZAM
- PLOVNI PUT - TURISTIČKE LINIJE

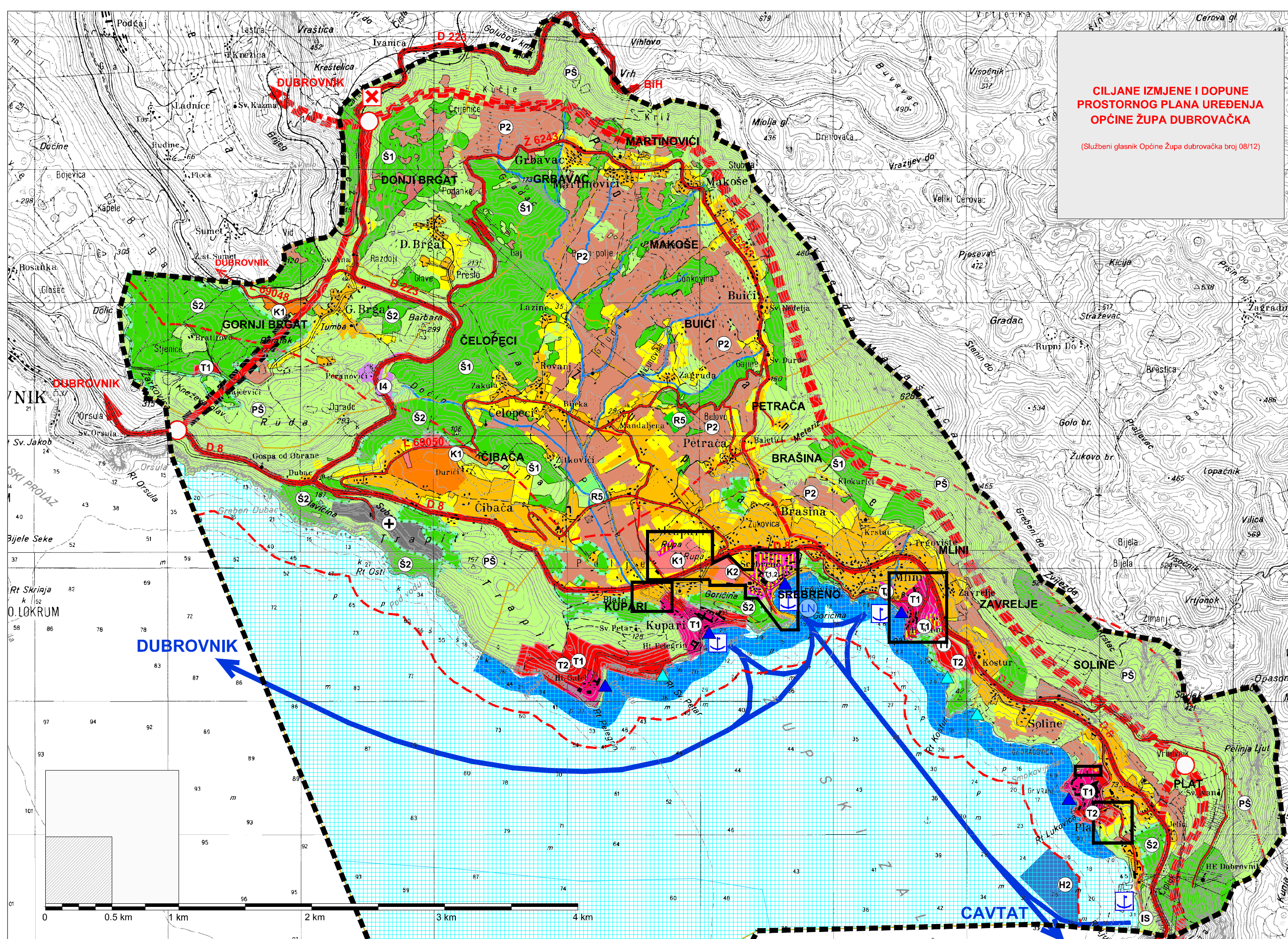

CILJANE IZMJENE I DOPUNE PROSTORNOG PLANA UREĐENJA OPĆINE ŽUPA DUBROVAČKA																																					
LIST BR: 1	KORIŠTENJE I NAMJENA POVRŠINA IZVORNIK																																				
<table border="1"> <tr> <td>Županija: DUBROVAČKO - NERETVANSKA</td> <td>OPĆINA ŽUPA DUBROVAČKA</td> </tr> <tr> <td colspan="2">Naziv prostornog plana: CILJANE IZMJENE I DOPUNE PROSTORNOG PLANA UREĐENJA OPĆINE ŽUPA DUBROVAČKA IZVORNIK</td> </tr> <tr> <td colspan="2">Naziv kartografskog prikaza: KORIŠTENJE I NAMJENA POVRŠINA</td> </tr> <tr> <td>Broj kartografskog prikaza: 1</td> <td>Mjerilo kartografskog prikaza: 1 : 25000</td> </tr> <tr> <td colspan="2">Odluka predstavničkog tijela o izradi plana (službeno glasilo): Odluka Općinskog vijeća Općine Župa Dubrovačka o izradi Ciljanih izmjena i dopuna prostornog plana uređenja Općine Župa Dubrovačka (Službeni glasnik Općine Župa dubrovačka 24/11, 1/12).</td> </tr> <tr> <td colspan="2">Odluka predstavničkog tijela o donošenju plana (službeno glasilo): Odluka Općinskog vijeća Općine Župa Dubrovačka o donošenju Ciljanih izmjena i dopuna prostornog plana uređenja Općine Župa Dubrovačka (Službeni glasnik Općine Župa dubrovačka 08/12).</td> </tr> <tr> <td colspan="2">Javna rasprava (datum objave): 23. veljače 2012.</td> </tr> <tr> <td colspan="2">Javni uvid održan: od 05. ožujka 2012. do 15. ožujka 2012.</td> </tr> <tr> <td colspan="2">Pečat tijela odgovornog za provođenje javne rasprave: Ksenija Šiša, dipl.ing.grad.</td> </tr> <tr> <td colspan="2">Mjesto i datum izrade plana: DUBROVNIK, srpanj 2012.</td> </tr> <tr> <td colspan="2">Suglasnosti i mišljenja nadležnih organa uprave na plan: POSITIVNO MIŠLJENJE Zavoda za prostorno uređenje Dubrovačko-neretvanske županije (KLASA: 350-01/12-01/16, URBROJ: 2117/1-21/1-12-10, od 23. svibnja 2012.) SUGLASNOST Ministarstva graditeljstva i prostornog uređenja (KLASA: 350-02/12-1/22, URBROJ: 531-05-1-1-12-2, od 06. lipnja 2012.)</td> </tr> <tr> <td colspan="2">Pravna osoba / tijelo koje je izradilo plan: INSTITUT IGH d.d. POSLOVNI CENTAR DUBROVNIK</td> </tr> <tr> <td>Pečat pravne osobe / tijela koje je izradilo plan:</td> <td>Odgovorna osoba: dr.sc. Zrinka Rudež, dipl.ing.arh.</td> </tr> <tr> <td>Odgovorni voditelj izrade plana: dr.sc. Zrinka Rudež, dipl.ing.arh.</td> <td></td> </tr> <tr> <td colspan="2">Stručni tim u izradi plana: Nikša Begović, ing. Jure Marić, prof. dr.sc. Zrinka Rudež, dipl.ing.arh. Nikolina Vuković, dipl.ing.grad.</td> </tr> <tr> <td>Pečat predstavničkog tijela:</td> <td>Predsjednik predstavničkog tijela: Ivo Miletić, dipl.ing.</td> </tr> <tr> <td>Istovjetnost ovog prostornog plana s izvornikom ovjerava:</td> <td>Pečat nadležnog tijela:</td> </tr> <tr> <td colspan="2">(ime, prezime i potpis)</td> </tr> </table>		Županija: DUBROVAČKO - NERETVANSKA	OPĆINA ŽUPA DUBROVAČKA	Naziv prostornog plana: CILJANE IZMJENE I DOPUNE PROSTORNOG PLANA UREĐENJA OPĆINE ŽUPA DUBROVAČKA IZVORNIK		Naziv kartografskog prikaza: KORIŠTENJE I NAMJENA POVRŠINA		Broj kartografskog prikaza: 1	Mjerilo kartografskog prikaza: 1 : 25000	Odluka predstavničkog tijela o izradi plana (službeno glasilo): Odluka Općinskog vijeća Općine Župa Dubrovačka o izradi Ciljanih izmjena i dopuna prostornog plana uređenja Općine Župa Dubrovačka (Službeni glasnik Općine Župa dubrovačka 24/11, 1/12).		Odluka predstavničkog tijela o donošenju plana (službeno glasilo): Odluka Općinskog vijeća Općine Župa Dubrovačka o donošenju Ciljanih izmjena i dopuna prostornog plana uređenja Općine Župa Dubrovačka (Službeni glasnik Općine Župa dubrovačka 08/12).		Javna rasprava (datum objave): 23. veljače 2012.		Javni uvid održan: od 05. ožujka 2012. do 15. ožujka 2012.		Pečat tijela odgovornog za provođenje javne rasprave: Ksenija Šiša, dipl.ing.grad.		Mjesto i datum izrade plana: DUBROVNIK, srpanj 2012.		Suglasnosti i mišljenja nadležnih organa uprave na plan: POSITIVNO MIŠLJENJE Zavoda za prostorno uređenje Dubrovačko-neretvanske županije (KLASA: 350-01/12-01/16, URBROJ: 2117/1-21/1-12-10, od 23. svibnja 2012.) SUGLASNOST Ministarstva graditeljstva i prostornog uređenja (KLASA: 350-02/12-1/22, URBROJ: 531-05-1-1-12-2, od 06. lipnja 2012.)		Pravna osoba / tijelo koje je izradilo plan: INSTITUT IGH d.d. POSLOVNI CENTAR DUBROVNIK		Pečat pravne osobe / tijela koje je izradilo plan:	Odgovorna osoba: dr.sc. Zrinka Rudež, dipl.ing.arh.	Odgovorni voditelj izrade plana: dr.sc. Zrinka Rudež, dipl.ing.arh.		Stručni tim u izradi plana: Nikša Begović, ing. Jure Marić, prof. dr.sc. Zrinka Rudež, dipl.ing.arh. Nikolina Vuković, dipl.ing.grad.		Pečat predstavničkog tijela:	Predsjednik predstavničkog tijela: Ivo Miletić, dipl.ing.	Istovjetnost ovog prostornog plana s izvornikom ovjerava:	Pečat nadležnog tijela:	(ime, prezime i potpis)	
Županija: DUBROVAČKO - NERETVANSKA	OPĆINA ŽUPA DUBROVAČKA																																				
Naziv prostornog plana: CILJANE IZMJENE I DOPUNE PROSTORNOG PLANA UREĐENJA OPĆINE ŽUPA DUBROVAČKA IZVORNIK																																					
Naziv kartografskog prikaza: KORIŠTENJE I NAMJENA POVRŠINA																																					
Broj kartografskog prikaza: 1	Mjerilo kartografskog prikaza: 1 : 25000																																				
Odluka predstavničkog tijela o izradi plana (službeno glasilo): Odluka Općinskog vijeća Općine Župa Dubrovačka o izradi Ciljanih izmjena i dopuna prostornog plana uređenja Općine Župa Dubrovačka (Službeni glasnik Općine Župa dubrovačka 24/11, 1/12).																																					
Odluka predstavničkog tijela o donošenju plana (službeno glasilo): Odluka Općinskog vijeća Općine Župa Dubrovačka o donošenju Ciljanih izmjena i dopuna prostornog plana uređenja Općine Župa Dubrovačka (Službeni glasnik Općine Župa dubrovačka 08/12).																																					
Javna rasprava (datum objave): 23. veljače 2012.																																					
Javni uvid održan: od 05. ožujka 2012. do 15. ožujka 2012.																																					
Pečat tijela odgovornog za provođenje javne rasprave: Ksenija Šiša, dipl.ing.grad.																																					
Mjesto i datum izrade plana: DUBROVNIK, srpanj 2012.																																					
Suglasnosti i mišljenja nadležnih organa uprave na plan: POSITIVNO MIŠLJENJE Zavoda za prostorno uređenje Dubrovačko-neretvanske županije (KLASA: 350-01/12-01/16, URBROJ: 2117/1-21/1-12-10, od 23. svibnja 2012.) SUGLASNOST Ministarstva graditeljstva i prostornog uređenja (KLASA: 350-02/12-1/22, URBROJ: 531-05-1-1-12-2, od 06. lipnja 2012.)																																					
Pravna osoba / tijelo koje je izradilo plan: INSTITUT IGH d.d. POSLOVNI CENTAR DUBROVNIK																																					
Pečat pravne osobe / tijela koje je izradilo plan:	Odgovorna osoba: dr.sc. Zrinka Rudež, dipl.ing.arh.																																				
Odgovorni voditelj izrade plana: dr.sc. Zrinka Rudež, dipl.ing.arh.																																					
Stručni tim u izradi plana: Nikša Begović, ing. Jure Marić, prof. dr.sc. Zrinka Rudež, dipl.ing.arh. Nikolina Vuković, dipl.ing.grad.																																					
Pečat predstavničkog tijela:	Predsjednik predstavničkog tijela: Ivo Miletić, dipl.ing.																																				
Istovjetnost ovog prostornog plana s izvornikom ovjerava:	Pečat nadležnog tijela:																																				
(ime, prezime i potpis)																																					