

Projekat: URBANISTIČKI PLAN UREĐENJA NASELJA OKUKLJE	Skupina: URBANISTIČKI PLAN UREĐENJA NASELJA OKUKLJE
Broj: 350-01/11-01/73	Urb. broj: 2117/01-01-11-4
Datum: 19. prosinca 2011.	Datum: 19. prosinca 2011.

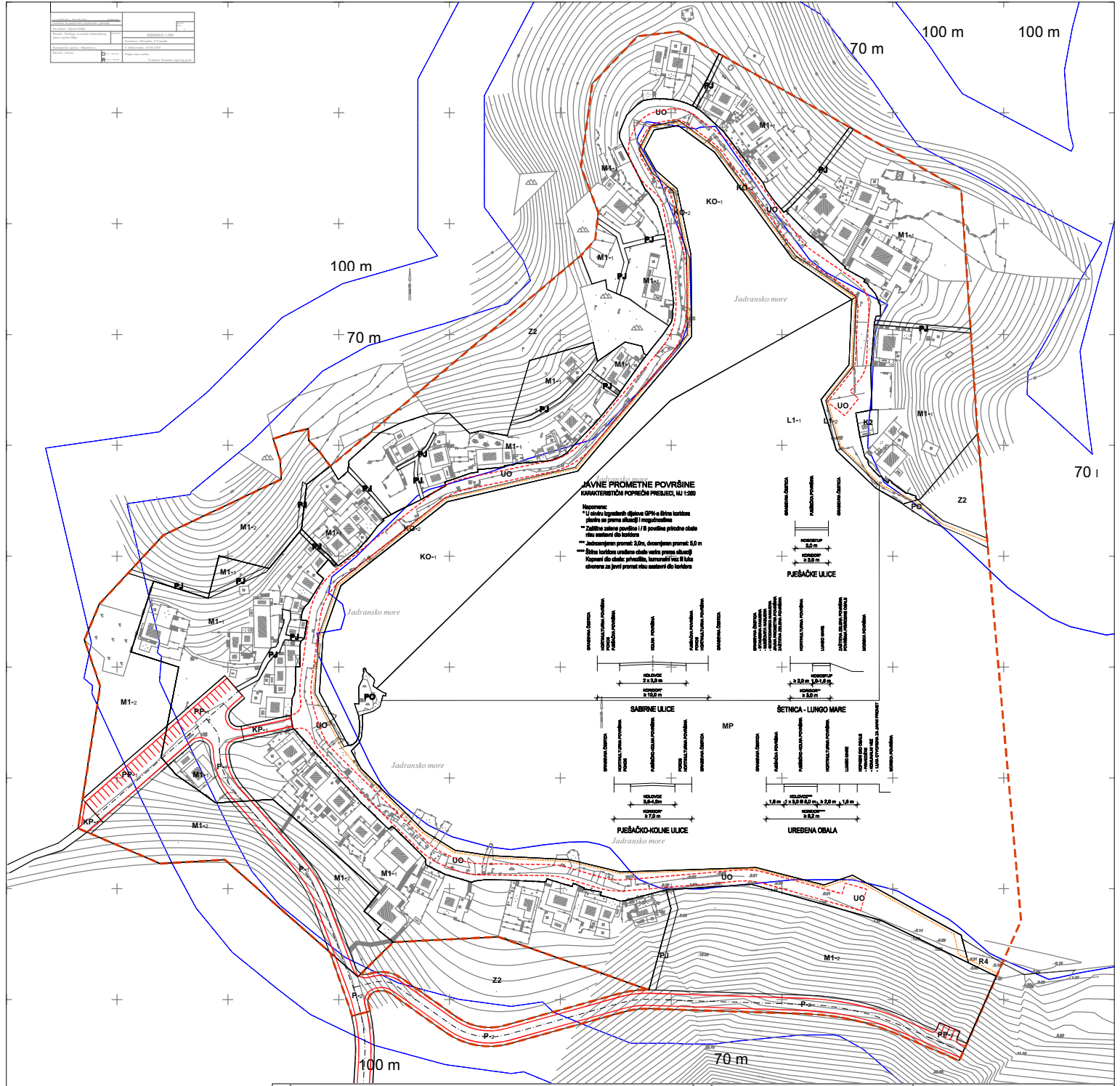

JAVNE PROMETNE POVRŠINE
KARAKTERISTIČNI POPREČNI PRESJECI, M1 1:200

Napomena:
 * U okviru izgrađenih objekata (PPI-a) bitna tačka za planiranje površine ulice i površine prirodnih obala nisu uzeti u obzir.
 ** Jednolinijski promet 3,0m, dvolinijski promet 5,0 m
 *** Širina tačke uređene obale veća prema ulici
 **** Promet do obale, priobalje, horizontalni vez ili luka obaveza za javni promet nisu uzeti u obzir

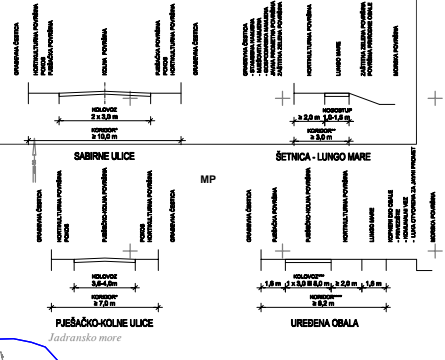

URBANISTIČKI PLAN UREĐENJA NASELJA OKUKLJE

LIST 2.A. PROMETNA I ULIČNA MREŽA

oznaka	oblikovanje	TUMAČ ZNAKOVA
		GRANICE
		OBUHVAAT UPU-a
		GRANICA GRAĐEVINSKOG PODRUČJA NASELJA OKUKLJE
		ELEMENTI PROMETNICA
		OS PROMETNICE
		RUBNJAK
		OSTALI ELEMENTI PROMETNICE
		PARKIRALIŠNE POVRŠINE
		KOLOVOZ UNUTAR POVRŠINE UREĐENE OBALE
		LUNGO MARE
		OZNAKE POVRŠINA
M1-1	M1-2	MJEŠOVITA NAMJENA
		PRETEŽITO STAMBENA
K2		GOSPODARSKA NAMJENA - POSLOVNA
		PRETEŽITO TRGOVAČKA
R4		SPORTSKO-REKREACIJSKA NAMJENA
Z2		PRIRODNA PLAŽA
		ZASTITNE ZELENE POVRŠINE
		NJUE DIO GRAĐEVINSKOG PODRUČJA NASELJA
UO		UREĐENA OBALA
		DIO GRAĐEVINSKOG PODRUČJA NASELJA
P-1		POVRŠINE INFRASTRUKTURNIH SUSTAVA
P-2		SABIRNE ULICE - DIO GRAĐEVINSKOG PODRUČJA NASELJA
PJ		SABIRNE ULICE - NIJE DIO GRAĐEVINSKOG PODRUČJA NASELJA
KP-1		PJEŠAČKE ULICE
L1-1		LUKA OTVORENA ZA JAVNI PROMET LOKALNOG ZNAČAJA - MORSKI DIO
L1-2		LUKA OTVORENA ZA JAVNI PROMET LOKALNOG ZNAČAJA - KOPNENI DIO OBALE
KO-1		KOMUNALNI VEZ - MORSKI DIO
KO-2		KOMUNALNI VEZ - KOPNENI DIO OBALE
PO		OSTALE POVRŠINE
MP		POVRŠINE PRIRODNE OBALE
		MORSKA POVRŠINA

DUBROVAČKO-NERTVANSKA ŽUPANIJA		OPĆINA MIJET	
Naziv prostornog plana			
URBANISTIČKI PLAN UREĐENJA NASELJA OKUKLJE			
Nacrt kartografskog odjela			
PROMETNA I ULIČNA MREŽA			
Broj kartografskog prikaza:		Naziv kartografskog prikaza:	
2.A.		1:1000	
Pisni odgovor koji je izradio plan:			
GRGUREVIĆ I PARTNERI d.o.o. Savske 19, 10000 ZAGREB, tel/fax: 01/4843 188			
Pečat pravne osobe/tijela koje je izradio plan:		Odgovorni voditelj:	
		HRVOJE VIDOVIĆ, dipl.ing.arh.	
Pečat odgovornog voditelja:			
Koordinator plana:			
HRVOJE VIDOVIĆ, dipl.ing.arh.			
Stručni tim u izradi plana:			
Planirani:		Članovi tima:	
1. Prof.dr.sc. Oleg Grgurević, dipl.ing.arh., dipl.ing.šum.		5. Desanka Hijač, dipl.ing.	
2. Hrvoje Vidović, dipl.ing.arh.		6. Mr.sc. Ivo Brozović, dipl.ing.prom.	
3. Doc.dr.sc. Krunoslav Šmit, dipl.ing.arh.		7. Mr.sc. Hrvoje Cerić, dipl.loe.	
4. Ivana Jerković, dipl.ing.arh.			
Odluka o izradi prostornog plana (službeno glasilo):		Odluka predstavničkog tijela o donošenju plana (službeno glasilo):	
Sl. glasnik Općine Mijet br.: 04/10		Sl. glasnik Općine Mijet br.: 09/11	
Javna rasprava (datum objave):		Javna rasprava (datum objave):	
Slobodna Dalmacija, 12. srpnja 2011.		od: 22. srpnja 2011. do: 22. kolovoza 2011.	
Pečat tijela odgovornog za provođenje javne rasprave:		Odgovorna osoba za provođenje javne rasprave:	
		Drago Lelek, dipl.ing.	
Suglasnost prema članku 98. Zakona o prostornom uređenju i gradnji ("Narodne novine" br. 76/07., 38/09., 55/11. i 90/11. broj suglasnosti: klasa 350-01/11-01/73 ur.broj 2117/01-01-11-4 datum 19. prosinca 2011			
Predsjednik predstavničkog tijela:		Istovjetnost ovoga prostornog plana s izvornikom ovjerav	
Marina Metana			
Pečat nadležnog tijela:		Pečat nadležnog tijela:	

