

# TUMAČ ZNAKOVA

## GRADEVINSKA PODRUČJA NASELJA

	<p>GRANICA GRADEVINSKOG PODRUČJA NASELJA</p> <p>izgr. neizgr.</p> <p>MJEŠOVITA NAMJENA pretežito stanovanje</p> <p>JAVNA I DRUŠTVENA NAMJENA D1 - upravna, D2 - socijalna, D3 - zdravstvena, D4 - predškolska i školska, D6 - kultura, D7 - vjerska</p> <p>GOSPODARSKA NAMJENA</p> <p>UGOSTITELJSKO TURISTIČKA NAMJENA T1 - hotel, T2 - turističko naselje, T3 - kamp, T4 - turističke vile</p> <p>ŠPORTSKO REKREACIJSKA NAMJENA R2 - rekreacijska površina, R3 - kupalište, R4 - sportski centar</p> <p>ZAŠTITNE ZELENE, PEJZAŽNE I KULTIVIRANE POVRŠINE - Z</p> <p>JAVNE ZELENE POVRŠINE Z1 - javni park, Z2 - igralište, Z3 - perivoj</p>	<p>GRANICA KATAstarske OPĆINE</p> <p>OBUHVAAT OBEVNE IZRADE URBANISTIČKOG PLANA UREĐENJA</p> <p>ZAŠTIĆENO OBALNO PODRUČJE MORA (Zakon o izmjenama i dopunama Zakona o prostornom uređenju NN 100/04 od 27.07.2004.g)</p> <p>70m OD OBALNE CRTE</p> <p>100m OD OBALNE CRTE</p>
--	--	---

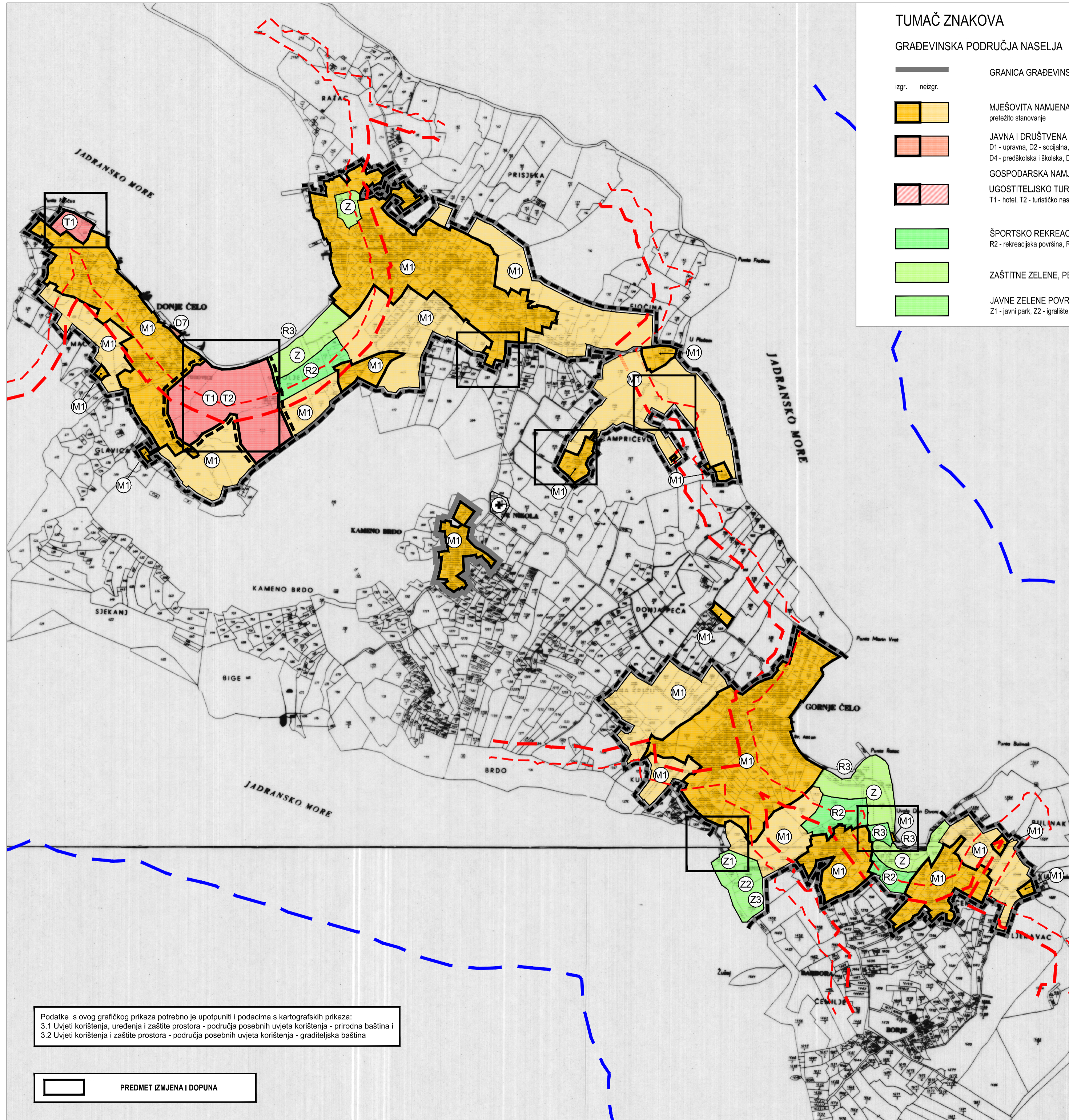

## IZMJENE I DOPUNE PROSTORNOG PLANA UREĐENJA GRADA DUBROVNIKA

LIST BR: 4.5 GRADEVINSKA PODRUČJA NASELJA - KOLOČEP  
IZVORNIK

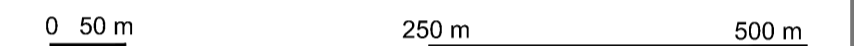

Županija: DUBROVAČKO - NERETVANSKA	GRAD DUBROVNIK
Naziv prostornog plana: IZMJENE I DOPUNE PROSTORNOG PLANA UREĐENJA GRADA DUBROVNIKA IZVORNIK	
Naziv kartografskog prikaza: GRADEVINSKA PODRUČJA NASELJA - KOLOČEP	
Broj kartografskog prikaza: 4.5	Mjerilo kartografskog prikaza: 1 : 5000
Odluka predstavničkog tijela o izradi plana (službeno glasilo): Odluka o izradi Izmjena i dopuna Prostornog plana uređenja Grada Dubrovnik (\"Službeni glasnik Grada Dubrovnik\", 4/11) Odluka o izmjeni i dopuni Odluke o izradi Izmjena i dopuna Prostornog plana uređenja Grada Dubrovnik (\"Službeni glasnik Grada Dubrovnik\", 8/12)	
Odluka predstavničkog tijela o donošenju plana (službeno glasilo): Odluka o donošenju Izmjena i dopuna Prostornog plana uređenja Grada Dubrovnik (\"Službeni glasnik Grada Dubrovnik\", 3/14)	
Javna rasprava (datum objave): 19. listopada 2012.	Javni uvid održan: od 29. listopada 2012. do 12. studenoga 2012.
Ponovljena javna rasprava (datum objave): 30. kolovoza 2013.	Javni uvid održan: od 09. rujna 2013. do 23. rujna 2013.
Pečat tijela odgovornog za provođenje javne rasprave:	Odgovorna osoba za provođenje javne rasprave:  Jelena Lončarić, dipl.iur.
	Mjesto i datum izrade plana:  Dubrovnik, ožujak 2014.
Suglasnosti i mišljenja nadležnih organa uprave na plan: SUGLASNOST Ministarstva graditeljstva i prostornog uređenja, Uprave za prostorno uređenje, Klasa: 350-02/14-11/07, Urbroj: 531-05-1-1-14-08, od 20. ožujka 2014. POZITIVNO MIŠLJENJE Zavoda za prostorno uređenje Dubrovačko-neretvanske županije, Klasa: 350-01/14-01/14, Urbroj: 2117/1-21/1-14-8, od 12. ožujka 2014.	
Pravna osoba / tijelo koje je izradilo plan:	<p><b>INSTITUT IGH d.d.</b> ZAGREB</p> <p><b>IGH URBANIZAM d.o.o.</b> DUBROVNIK</p>
Pečat pravne osobe/tijela koje je izradilo plan:	Odgovorna osoba: dr.sc. Jelena Bleiziffer, dipl.ing.grad. Član Uprave
	dr.sc. Miroslav Šimun, dipl.ing.grad.      dr.sc. Zrinka Rudež, dipl.ing.arh. Prokurist      Direktor
Odgovorni voditelj izrade plana:	dr.sc. Zrinka Rudež, dipl.ing.arh.
Stručni tim u izradi plana:	<p>Kristina Banić, dipl.ing.grad. Nikša Begović, ing. Jurica Knego, mag.geogr. i mag.ing.geod.et.geoinf. Nikolina Vuković Kolendić, dipl.ing.grad. Jure Marić, prof. Jelena Miljanović, aps.arh.</p> <p>Katarina Mojaš, mag.ing.arch. Veljko Pevalek, dipl.ing.grad. dr. sc. Zrinka Rudež, dipl.ing.arh. Bajro Sarić, dipl.oec. Željko Vukelić, dipl.ing.arh. Davorka Vuković, dipl.iur.</p>
Pečat predstavničkog tijela:	Predsjednik predstavničkog tijela:  mr.sc. Niko Bulić
Istovjetnost ovog prostornog plana s izvornikom ovjerava:	Pečat nadležnog tijela:
(ime, prezime i potpis)	

Podatke s ovog grafičkog prikaza potrebno je upotpuniti i podacima s kartografskih prikaza:  
3.1 Uvjeti korištenja, uređenja i zaštite prostora - područja posebnih uvjeta korištenja - prirodna baština i  
3.2 Uvjeti korištenja i zaštite prostora - područja posebnih uvjeta korištenja - graditeljska baština

PREDMET IZMJENA I DOPUNA