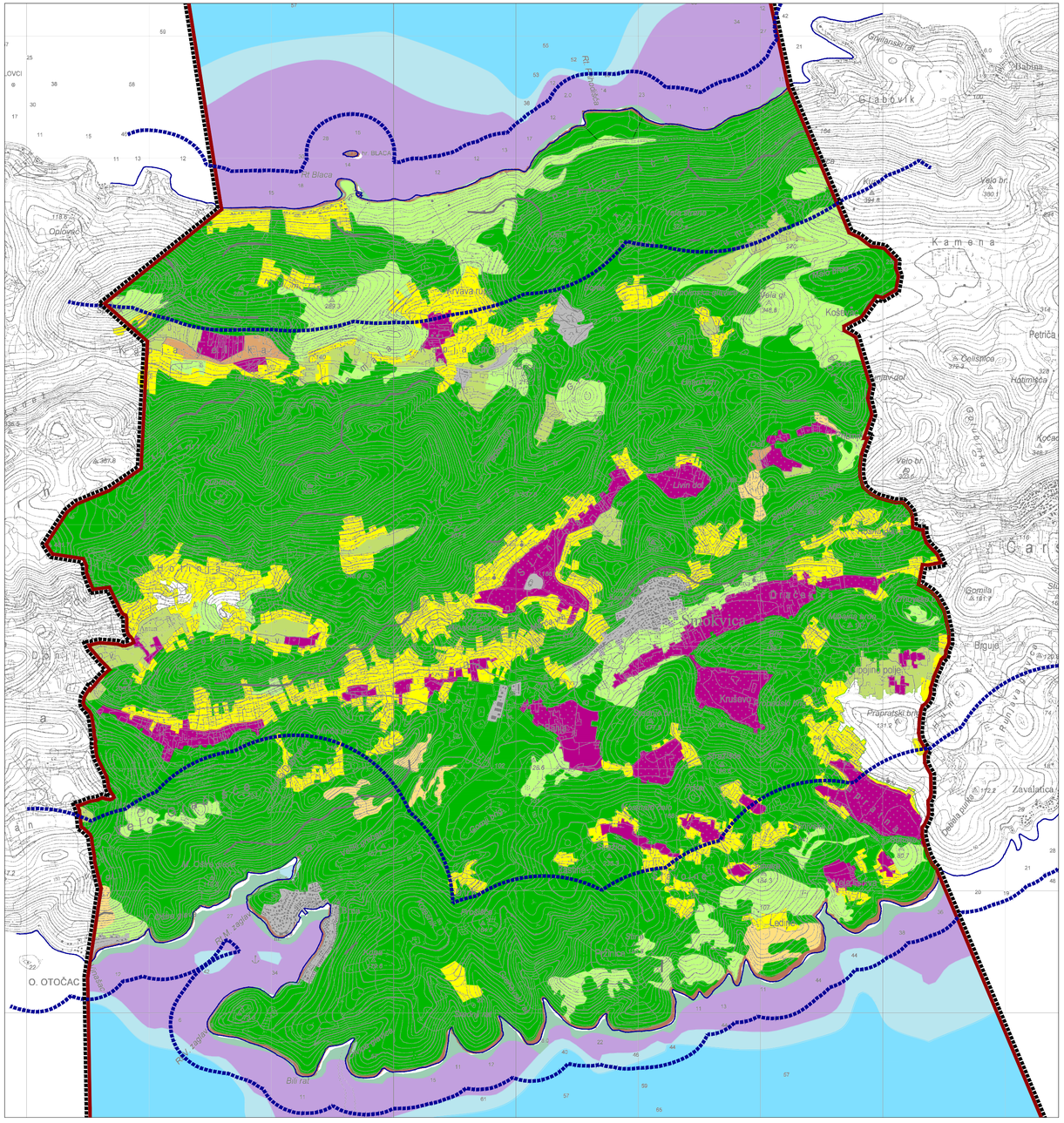

Granice

- granica obuhvata Plana / / granica Općine Smokvica
- prostor ograničenja obalna crta

Kopnena staništa

- C.3.6.1. Eu- i stenomediteranski kamenjarski pašnjaci raščice
- D.3.4.2. Istočnojadranski bušici
- E. Šume
- F.4.1. Površine stjenovitih obala pod halofitima
- I.1.8. Zapuštene poljoprivredne površine
- I.2.1. Mozaici kultiviranih površina
- I.5.2. Maslinici
- I.5.3. Vinogradi
- J. Izgrađena i industrijska staništa

Stijene / točila

- B.1.4.2./B.2.2. Dalmatinske vapnenačke stijene / Ilirsko-jadranska, primorska točila

Morska staništa

- G.3.5. Naselja posidonije
- G.3.6. Infralitoralna čvrsta dna i stijene
- G.4.1. Cirkalitoralni muljevi
- G.4.2. Cirkalitoralni pijesci

0 500 m 1 000 1 500 2 000 2 500 3 000 3 500 S

Županija: DUBROVAČKO-NERETVANSKA ŽUPANIJA Općina: OPĆINA SMOKVICA	
Naziv prostornog plana: IZMJENE I DOPUNE PROSTORNOG PLANA UREĐENJA OPĆINE SMOKVICA	
Naziv kartografskog prikaza: UVJETI KORIŠTENJA, UREĐENJA I ZAŠTITE PROSTORA - STANIŠTA	
Broj kartografskog prikaza: 3c	Mjerilo kartografskog prikaza: 1 : 25 000
Odluka o izradi prostornog plana (službeno glasilo): Službeni glasnik Općine Smokvica 12/18	Odluka predstavničkog tijela o donošenju plana (službeno glasilo): Službeni glasnik Općine Smokvica 4/22
Javna rasprava (datum objave): 2. kolovoza 2019. (Slobodna Dalmacija) 29. ožujka 2021. (Slobodna Dalmacija)	Javni uvid održan: Od 19. kolovoza 2019. do 17. rujna 2019. Od 7. travnja do 16. travnja 2021.
Pečat tijela odgovornog za provedbu javne rasprave:	Osoba odgovorna za provedbu javne rasprave: Laura Vučković Baničević
Pravna osoba koja je izradila plan:	Grgurević & partneri d.o.o. Čanićeva 6, 10000 Zagreb
Suglasnost na plan prema članku 108. Zakona o prostornom uređenju (NN 153/13, 65/17, 114/18, 39/19, 98/19): KLASA: 350-02/20-11/34, URBROJ: 531-06-01-02/06-22-8, od 13. travnja 2022.	
Odgovorna osoba: Hrvoje Vidović, dipl. ing. arh. Pečat pravne osobe koja je izradila plan:	Odgovorni voditelj: Hrvoje Vidović, dipl. ing. arh. Pečat odgovornog voditelja:
Stručni tim u izradi plana: Prof. dr. sc. Oleg Grgurević, dipl. ing. arh., dipl. ing. šum. Marko Jakelić, dipl. ing. arh. Ivona Jerković, dipl. ing. arh. Nikola Kašić, mag. ing. arch. Marina Krčalić, mag. ing. arch. Slaven Letica, mag. ing. arch. Ivana Šustić, dipl. ing. arh.	Hrvoje Vidović, dipl. ing. arh. Deanka Hirjan, dipl. iur. Dr. sc. Hrvoje Carić, dipl. oec., dipl. struč. zaštite okoliša Duran Klepo, dipl. ing. građ. Božo Tomić, dipl. ing. el. Damir Šiljeg, mag. ing. el. Andrija Čuljak, mag. ing. mech.
Pečat predstavničkog tijela:	Predsjednik predstavničkog tijela: Jakica Tomašić
Istovjetnost ovog prostornog plana s izvornikom ovjerava: --	Pečat nadležnog tijela: