PROSTORNI PLAN UREĐENJA OPĆINE TRPANJ

Kartografski prikaz br. 4-1:

GRAĐEVINSKA PODRUČJA I PODRUČJA POSEBNIH UVJETA KORIŠTENJA

"DUBA PELJEŠKA", TZ "JAVIĆ-ZAGLAV", TZ "DIVNA"

Af

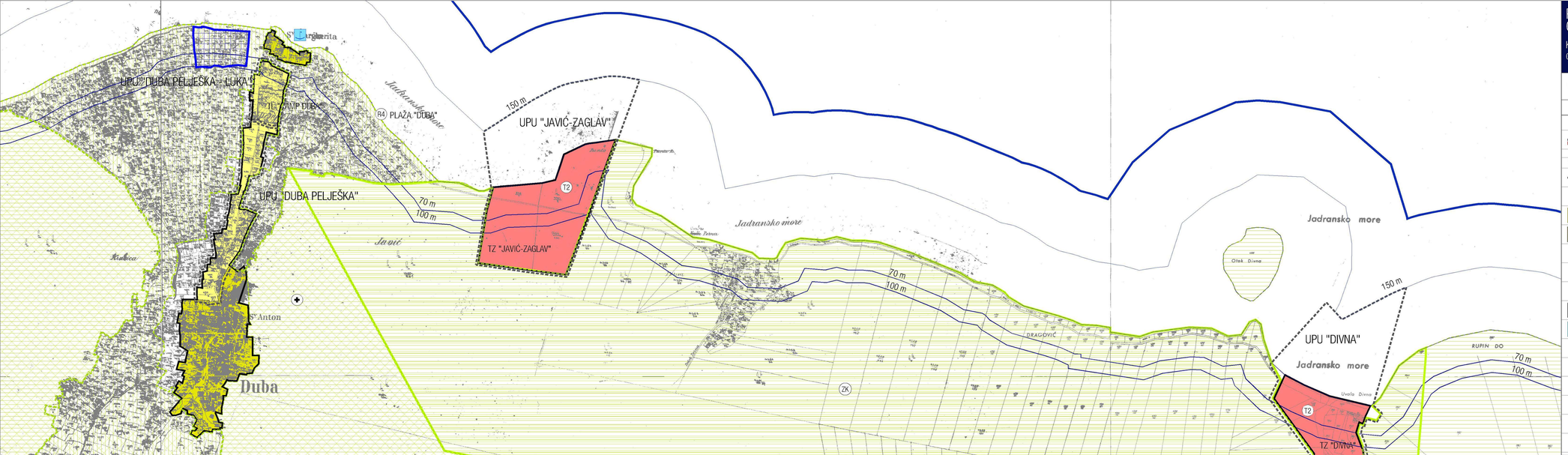

0 100 200 500 m

TUMAČ ZNAKOVA:

Teritorijalne i statističke granice

- GRANICA OBUHVATA PPUO TRPANJ/ / GRANICA OPĆINE TRPANJ

Građevinska područja

- GRANICA GRAĐEVINSKOG PODRUČJA

Namjena površina unutar građevinskog područja naselja (GPN)

- MJEŠOVITA NAMJENA
- TL / TL — POVRŠINE ISKLJUČIVE NAMJENE UNUTAR GPN TL-turistička iskorišćenost, GL-gospodarska iskorišćenost, P-parkiralište

Namjena površina unutar izdvojenih građevinskih područja (izvan GPN)

- T2 — UGOSTITELJSKO-TURISTIČKA NAMJENA T2 - turističko naselje
- I2 — GOSPODARSKA NAMJENA PROIZVODNA I2 - pretežito zanatska
- GROBLJA
- H2 — POVRŠINE UZGAJALIŠTA (AKVAKULTURA)

Područja posebnih uvjeta korištenja

- ARHEOLOŠKO PODRUČJE
- ZONA NEPOSREDNE BLIZINE KULTURNOG DOBRA
- ZONA STROGE ZAŠTITE KULTURNOG DOBRA
- ZONA UMJERENE ZAŠTITE KULTURNOG DOBRA
- KULTURNI KRAJOBRAZ
- PŠ — PARK ŠUMA
- ZK — ZNAČAJNI KRAJOBRAZ - potencijalno vrijedan za zaštitu prema PPDNŽ
- PRIRODNI KRAJOBRAZ
- KULTIVIRANI KRAJOBRAZ
- OSOBITO VRIJEDAN PREDJEL /KRAJOBRAZ MASIVA "SV. ILIJA"
- OBUHVAT OBAVEZNE IZRADE URBANISTIČKIH PLANOVA UREĐENJA

More i zahvati na pomorskom dobru

- MORSKA LUKA OTVORENA ZA JAVNI PROMET ŽUPANIJSKOG ZNAČAJA
- MORSKA LUKA OTVORENA ZA JAVNI PROMET LOKALNOG ZNAČAJA
- LN — LUKA NAUTIČKOG TURIZMA - planirana
- LS — SPORTSKA LUKA - planirana
- R4 — PRIRODNA PLAŽA

Granice - ZOP

- OBALNA LINIJA KAKVA SE VIDI NA KATASTRU
- 70 m / 100 m — LINIJA 70/100 m UDALJENA OD OBALNE LINIJE
- 300 m /1000 m — GRANICA ZAŠTIĆENOG OBALNOG PODRUČJA (ZOP-a) NA MORU/KOPNU

Županija: DUBROVAČKO-NERETVANSKA	Grad/Općina: TRPANJ
Naziv prostornog plana: PROSTORNI PLAN UREĐENJA OPĆINE TRPANJ	Program mjera za unapređenje stanja u prostoru (službeno glasilo): Službeni glasnik Dubrovačko-neretvanske Županije br. 2/99
Naziv kartografskog prikaza: GRAĐEVINSKA PODRUČJA I PODRUČJA POSEBNIH UVJETA KORIŠTENJA	Odluka predstavničkog tijela o donošenju plana (službeno glasilo): Službeni glasnik Dubrovačko-neretvanske Županije br. 01/09
Broj kartografskog prikaza: 4-1	Mjerilo kartografskog prikaza: 1:5000
Javni uvid (datum objave): od 28.10.2004. do 28.11.2004. (list "Slobodna Dalmacija")	1. ponovljeni javni uvid (datum objave): od 26.10.2005. do 16.11.2005. (list "Slobodna Dalmacija")
2. ponovljeni javni uvid (datum objave): od 23.10.2006. do 13.11.2006. (list "Slobodna Dalmacija")	3. ponovljeni javni uvid (datum objave): od 20.09.2006. do 13.10.2006. (list "Slobodna Dalmacija")
Pravna osoba / tijelo koje je izradilo plan: SAVJETOVALIŠTE u Zagrebu, Arhitektonski fakultet ZAVOD ZA URBANIZAM, PROSTORNO PLANIRANJE I KRAJOBRAZNU ARHITEKTURU Zagreb, Kačićeva 26, tel./fax.01/ 4639 264, http://www.arhitekt.hr	Ponovljeni javni uvid (datum objave): od 21.03.2008. do 04.04.2008. (list "Slobodna Dalmacija")
Predstojnik Zavoda: Doc. dr. sc. JESENKO HORVAT, dia.	Odgovorna osoba: Prof. dr. sc. OLEG GRGUREVIĆ, dia., dli.
Pečat pravne osobe/tijela koje je izradilo plan:	Pečat odgovorne osobe:
Javni uvid (datum objave): od 18.10.2004. do 28.11.2004. (list "Slobodna Dalmacija")	1. ponovljeni javni uvid (datum objave): od 02.11.2005. do 16.11.2005. (list "Slobodna Dalmacija")
2. ponovljeni javni uvid (datum objave): od 29.09.2006. do 13.10.2006. (list "Slobodna Dalmacija")	3. ponovljeni javni uvid (datum objave): od 01.03.2008. do 04.04.2008. (list "Slobodna Dalmacija")
Odgovorna osoba za provedbu javne rasprave: Jelda Franković, dipl. oecc.	Pečat tijela odgovornog za provedbu javne rasprave:
Koordinator plana: Prof. dr. sc. Oleg Grgurević, dia., dli.	Suglasnost na plan prema članku 97. Zakona o prostornom uređenju i gradnji ("Narodne novine" 76/07.): Broj suglasnosti klasa: 350-02/06-11/19 urbroj: 531-06-06-4-IMT mjesto: TRIBUNJ/Tk dana: 26.06.2006.
Stručni tim u izradi plana:	Predsjednik predstavničkog tijela: Jelda Franković, dipl. oecc.
Glavni planer: 1. Prof. dr.sc. Oleg Grgurević, dia., dli.	4. Petra Šoević, dia. 5. Sonja Pribrijac, dia. 6. Martina Ludić, dia. 7. Marta Vukobat, dia. 8. Mate Mujović, dia.
Stručna suradnja: 9. Prof. dr. sc. Igor Rišovski 10. Ing. Jesuška Đerđich, dipl. ing.
Planeri suradnici: 2. Marko Jovišić, dia. 3. Darija Matić Mikro, dia.	Tehnička suradnja: 11. Ana Stanac, stud. arh.
Pečat predstavničkog tijela:	Izjavljujem da je ovaj prostorni plan sastavni dio ovog akta: Broj: 01/2006.
Pečat nadležnog tijela:	

4-1