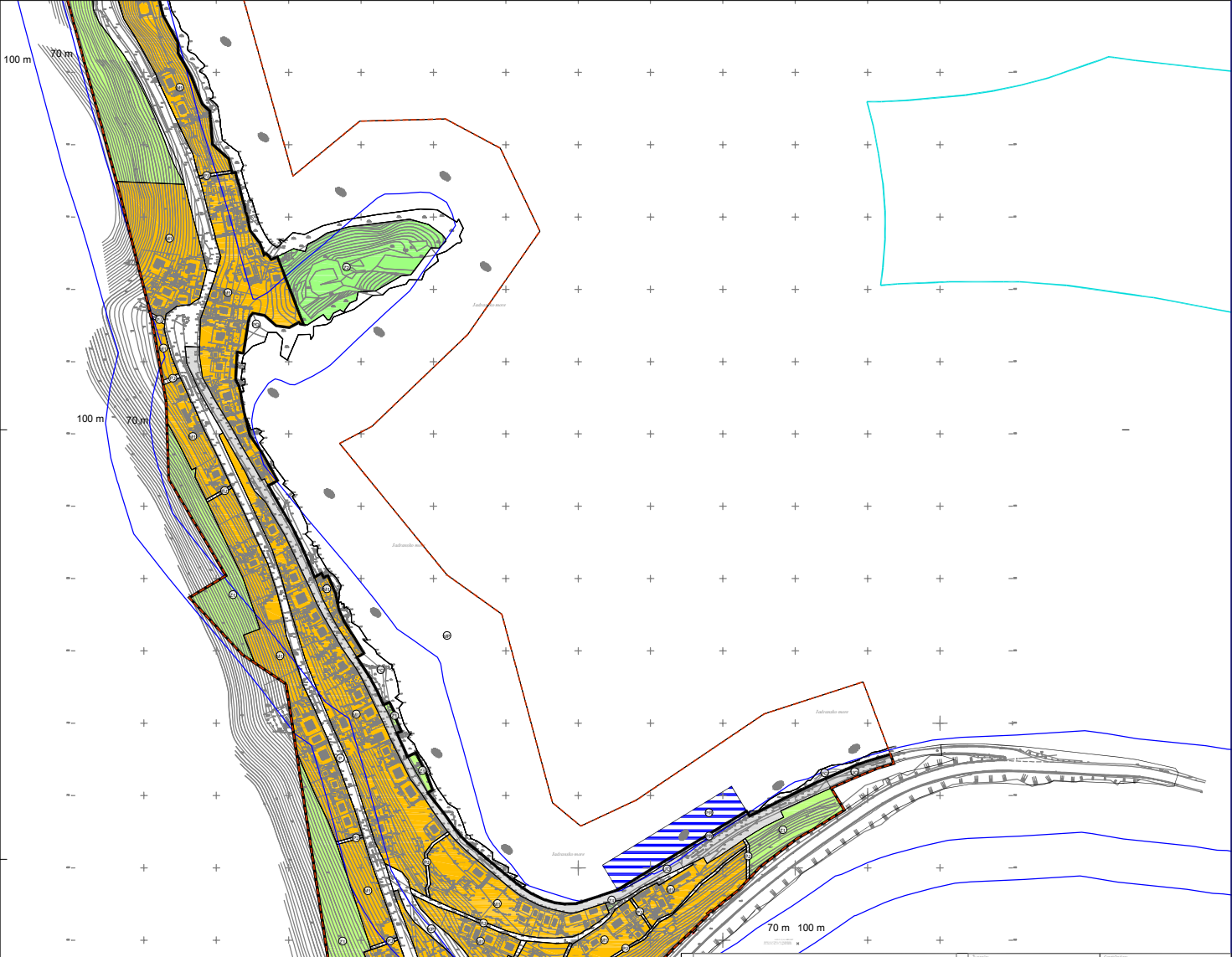

Af

URBANISTIČKI PLAN UREĐENJA NASELJA SOBRA

LIST 1.1 KORIŠTENJE I NAMJENA POVRŠINA

postojeće | planirano

TUMAČ ZNAKOVA

GRANICE

OBUHVAT UPU-a

GRANICA GRAĐEVINSKOG PODRUČJA NASELJA SOBRA

RAZVOJ I UREĐENJE NASELJA

M1 M2 MJEŠOVITA NAMJENA
PRETEŽITO STAMBENA

T1 T2 GOSPODARSKA NAMJENA - POVRŠINE UZGAJALIŠTA
MARIKULTURA

T3 GOSPODARSKA NAMJENA - UGOSTITELJSKO-TURISTIČKA
TURISTIČKO NASELJE TL "OGANJ BABA"

Z1 ZAŠTITNE ZELENE POVRŠINE

Z2 DIO GRAĐEVINSKOG PODRUČJA NASELJA

Z3 NIJE DIO GRAĐEVINSKOG PODRUČJA NASELJA

U1 UREĐENA OBALA

U2 DIO GRAĐEVINSKOG PODRUČJA NASELJA

P1 POVRŠINE INFRASTRUKTURNIH SUSTAVA
SABIRNE ULICE

P2 KOLNO-PJEŠAČKE ULICE

P3 PJEŠAČKE ULICE

P4 PRIVEZIŠTE - MORSKI DIO I KOPNENI DIO OBALE

OSTALE POVRŠINE

R1 POVRŠINA UREĐENE PLAŽE

R2 POVRŠINE PRIRODNE OBALE

R3 MORSKA POVRŠINA

DUBROVAČKO-NERTVANSKA ŽUPANIJA	OPĆINA MLJET
URBANISTIČKI PLAN UREĐENJA NASELJA SOBRA	
Naziv kartografskog prikaza: KORIŠTENJE I NAMJENA POVRŠINA	
Broj kartografskog prikaza: 1.1	Mjerilo kartografskog prikaza: 1:1000
Pravna osoba koja je izradila plan: ZAVOD ZA URBANIZAM, PROSTORNO PLANIRANJE I PEJZAŽNU ARHITEKTURU Gundulićeva 16, 20-000 Dubrovnik, tel./fax: 020/412-555, http://www.zvdubrovnik.hr	
Stručni tim: Dea dr.sc. JESENKO HORVAT, dipl.ing.arh.	Prof.dr.sc. OLEG GRGUREVIĆ, dipl.ing.arh., dipl.ing.građ.
Direktor pravne osobe/Glavni tvorac prostornog plana: Prof.dr.sc. OLEG GRGUREVIĆ, dipl.ing.arh., dipl.ing.građ.	Pečat odgovornog urbanista:
Koordinator plana: Prof.dr.sc. OLEG GRGUREVIĆ, dipl.ing.arh., dipl.ing.građ.	
Stručni tim u izradi plana: Glavni planer: 1. Prof.dr.sc. Oleg Grgurević, dipl.ing.arh., dipl.ing.građ. Planer suradnik: 2. Dea dr.sc. Kornelija Šoić, dipl.ing.arh. Članovi tima: 3. Damira Mijan, dipl.ing. 4. Mr.sc. Ivo Simonić, dipl.ing.prom. 5. Mr.sc. Vesnja Certić, dipl.ing.	
Odluka o izradi prostornog plana (sl. glasnik Općine): Sl. glasnik Općine Mljet br.: 01/09 "Službene Dalmacije", 01.12.2008.	Odluka predstavničkog tijela o donošenju plana (sl. glasnik Općine): Sl. glasnik Općine Mljet br.: 04/09 od: 10. prosinca 2009. do: 09. siječnja 2009.
Pečat tijela nadležnog za donošenje prostornog plana:	Ime i prezime predsjednika predstavničkog tijela: Dragan Lasek, dipl.iur.
Suglasnost prema članku 97. Zakona o prostornom uređenju i gradnji ("Narodne novine" br.: 76/07., 38/09.): broj suglasnosti: klasa: 350-02/09-1/068 ur.broj: 531-05-09-2 datum: 11. listopada 2	
Ime i prezime pravnog/fizičkog tijela: Marina Matasa	Istovjetnost ovog prostornog plana s izvornikom daje