

ČESVINICA

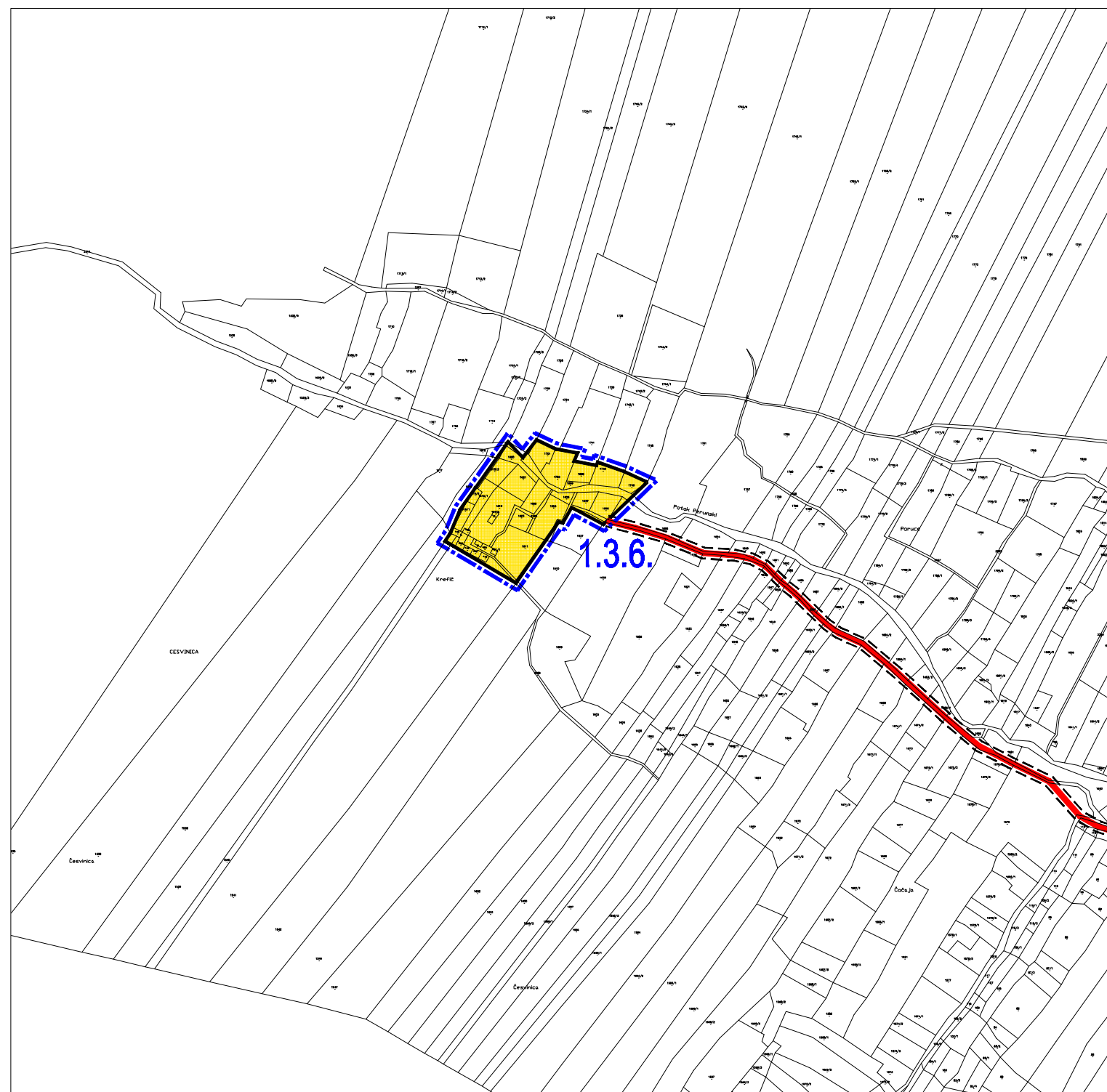
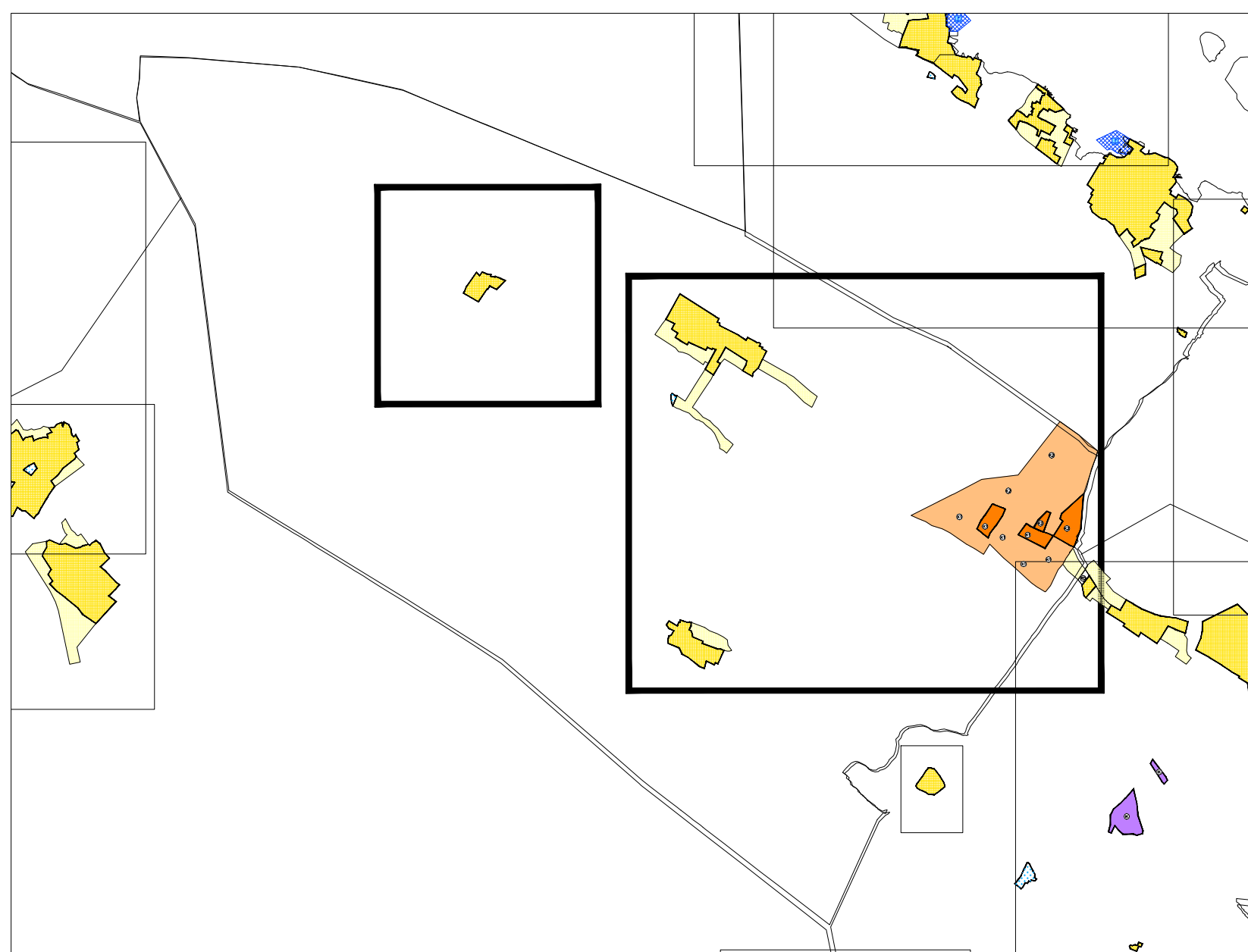

PROSTORNI PLAN UREĐENJA OPĆINE STON - IZMJENE I DOPUNE

4. GRAĐEVINSKA PODRUČJA list 4.11.

Prostori za razvoj i uređenje površina naselja

	GRANICA GRAĐEVINSKOG PODRUČJA
	IZGRADENI DIO GRAĐEVINSKOG PODRUČJA
	NEIZGRADENI DIO GRAĐEVINSKOG PODRUČJA

Prostori za razvoj i uređenje površina izvan naselja

	GOSPODARSKA NAMJENA - POSLOVNA - / IZGRADENI DIO / K1 - pretežito uslužna, K2 - pretežito prerađivačka
	GOSPODARSKA NAMJENA - POSLOVNA - / NEIZGRADENI DIO / K1 - pretežito uslužna, K2 - pretežito prerađivačka
	GROBLJE

Infrastrukturni sustavi

postojeće	planirano	
		GRANICE ZAŠTITNIH KORIDORA INFRASTRUKTURNIH SUSTAVA
		JAVNE (DRŽAVNE, ŽUPANIJSKE I LOKALNE) I NERAZVRSTANE CESTE
		DALEKOVOD

Predjeli sa ograničenjima u korištenju

	REGISTRIRANI PREDJELI ZAŠTITE PRIRODNIH I KRAJOBRAZNIH VRJEDNOSTI*
	PREDJELI ZAŠTITE KULTURNO-POVLJESNIH VRJEDNOSTI**
	OBUHVA TI OBEVNE IZRADE PROSTORNIH PLANOVA
	ZAŠTIĆENO OBALNO PODRUČJE (ZOP)

*) PR - POSEBNI REZERVAT
**) 1.3.6. KREŠIĆI
1.3.7. KUTI

M 1:5.000
0 50 100 200 500 M

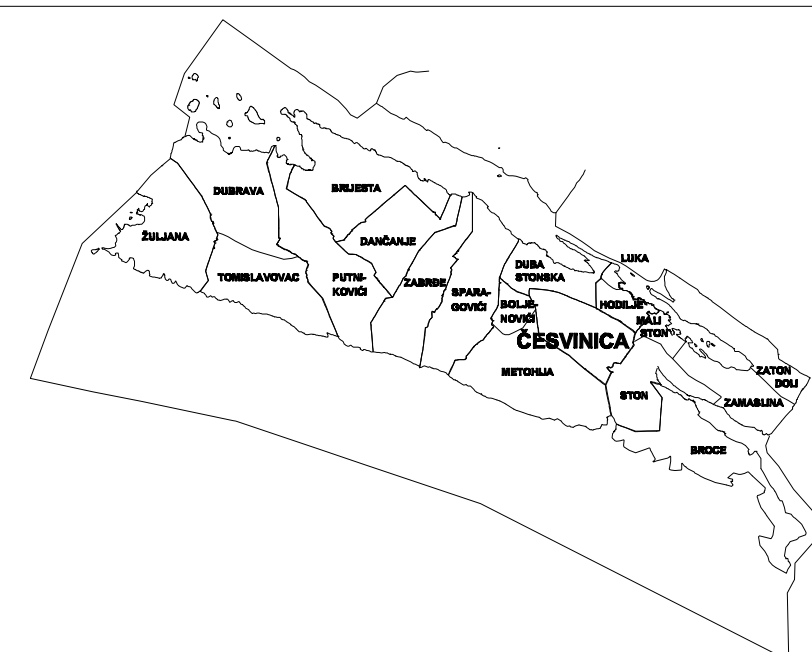

OPĆINA STON
ŽUPANIJA DUBROVAČKO-NERETVANSKA
NAZIV PROSTORNOG PLANA:
PROSTORNI PLAN UREĐENJA OPĆINE STON - IZMJENE I DOPUNE

NAZIV KARTOGRAFSKOG PRIKAZA: **GRAĐEVINSKA PODRUČJA**

BROJ KARTOGRAFSKOG PRIKAZA: **4.11** MJERILO KARTOGRAFSKOG PRIKAZA: **1:5000**

ODLUKA PREDSTAVNIČKOG TIJELA O IZRADI PLANA: ODLUKA PREDSTAVNIČKOG TIJELA O DONOŠENJU PLANA:

"Sl. gl. Dubrovačko-neretvanske županije 5/13, 1/14" "Sl. gl. Dubrovačko-neretvanske županije 5/15"

JAVNA RASPRAVA (datum objave): 17.09.2014. JAVNI UVID ODRŽAN: 29.09.2014. - 13.10.2014.

PONOVNJA JAVNA RASPRAVA (datum objave): 01.12.2014. PONOVNJI JAVNI UVID ODRŽAN: 08.12.2014. - 15.12.2014.

PEČAT TIJELA ODGOVORNOG ZA PROVOĐENJE JAVNE RASPRAVE: ODGOVORNA OSOBA ZA PROVOĐENJE JAVNE RASPRAVE:

Vedran Antunica, općinski načelnik

SUGLASNOST NA PLAN PREMA ČLANKU 97. ZAKONA O PROSTORNOM UREĐENJU I GRADNJI: broj mišljenja - klasa:350-02/14-02/08, ur.broj:2117/1-21/1-15-13, od 29.04.2015. broj suglasnosti - klasa:350-02/15-11/28, ur.broj:531-05-15-5, od 28.05.2015.

PRAVNA OSOBA KOJA JE IZRADILA PLAN: **GISplan, doo**

PEČAT PRAVNE OSOBE KOJA JE IZRADILA PLAN: ODGOVORNA OSOBA:

Ines Berlengi, dia

VODITELJ IZRADE PLANA: Janja Novaković, dia

STRUČNI TIM U IZRADI PLANA:
Stipe Baučić, dipl.ing.geod. Bogdan Matijaš, dipl.ing.grad.
Ines Berlengi, dipl.ing.arh. Goran Miloš, dipl.ing.arh.
Janja Novaković, dipl.ing.arh. vještbenik Ivan Žižić, mag.ing.geod. et geoinfo
Dijana Vrdoljak, dipl.ing.grad. Niveska Barić, dipl.ing.geod.
Mirac: Tatjana Stazić, dipl.ing.grad. Sandi Fabjanović, geod.tehn.

PEČAT PREDSTAVNIČKOG TIJELA: PREDSDJENIK PREDSTAVNIČKOG TIJELA:

Darko Dražeta, pred. Općinskog vijeća

ISTOVJETNOST OVOG PROSTORNOG PLANA S IZVORNOM OVIJERAVOM: PEČAT NADLEŽNOG TIJELA:

