

7

<b>E</b>				
<b>JAVNA PODUZEĆA</b>				
<b>rbr</b>	<b>naziv</b>	<b>klasa, urbroj</b>	<b>datum</b>	<b>usvojeno</b>
<b>1</b>	<b>VODOVOD BLATO D.O.O.</b>		22.2.2017.	Da
<b>2</b>	<b>METKOVIĆ D.O.O.</b>	22/2017.	21.2.2017.	Da/ne
<b>3</b>	<b>ČISTOĆA METKOVIĆ D.O.O.</b>		17.2.2017.	Da/ne



E/1

22. 02. 2017.

Print

**Subject:** [No Subject]  
**From:** Tomislav (t.bosnic@vodovod-blato.hr)  
**To:** stjepko\_kovacic@yahoo.com;  
**Date:** Wednesday, February 22, 2017 10:31 AM

Republika Hrvatska  
ZAVOD ZA PROSTORNO UREĐENJE  
DUBROVAČKO-NERETVANSKE ŽUPANIJE  
2117/1 JAVNA USTANOVA

JR  
IDP/12

Primljeno:	22-02-2017	
Klasifikacijska oznaka:	Org. jedinica	
	1-21 E	
Urudžbeni broj:	Prilog	Vrijed.
	2	-

133

Poštovani ,

U vezi sa našim telefonskom razgovorom šaljem Vam u prilogu projektiranu trasu odvodnje djela južne obale od Gršćice do Brme .Dio te trase koja se nalazi u trupu ceste u Općini Smokvica od mjesta Vinačac do Brme nije u prostornom planu te bi Vas zamolio da ga uvrstite.Takođe u prilogu šaljem predloženu trasu vodoopskrbe u Općini Blato od uvale Zaglav do Potime i pripadajućih uvala koja je označena svjetlo plavom bojom koju bi trebalo također uvrstiti u prostorni plan.

Zahtjev za postavljenje djela odvodnje od Vinačca do Brme u prostorni plan Vam je pismenim putem poslala Općina Smokvica , a što se tiče djela vodoopskrbe za Potimu ćemo Vam poslati mi iz Vodovoda d.o.o. Blato.

Srdačan pozdrav !

#### Attachments

- IDP\_3-JUZNA\_OB\_KAN.pdf (7.17MB)
- potirna p p.doc (310.00KB)



3077	REPUBLIKA HRVATSKA	
Zavod za prostorno uređenje Dubrovačko neretvanske županije		
Primljeno:	22.02.2017	
Klasifikacijska oznaka	Org. jed.	
350-02/14-01/01	2117/1-21;	
Urudžbeni broj	Prilozi	Vrijednosti
378-17-378	2	-

about:blank

1/1

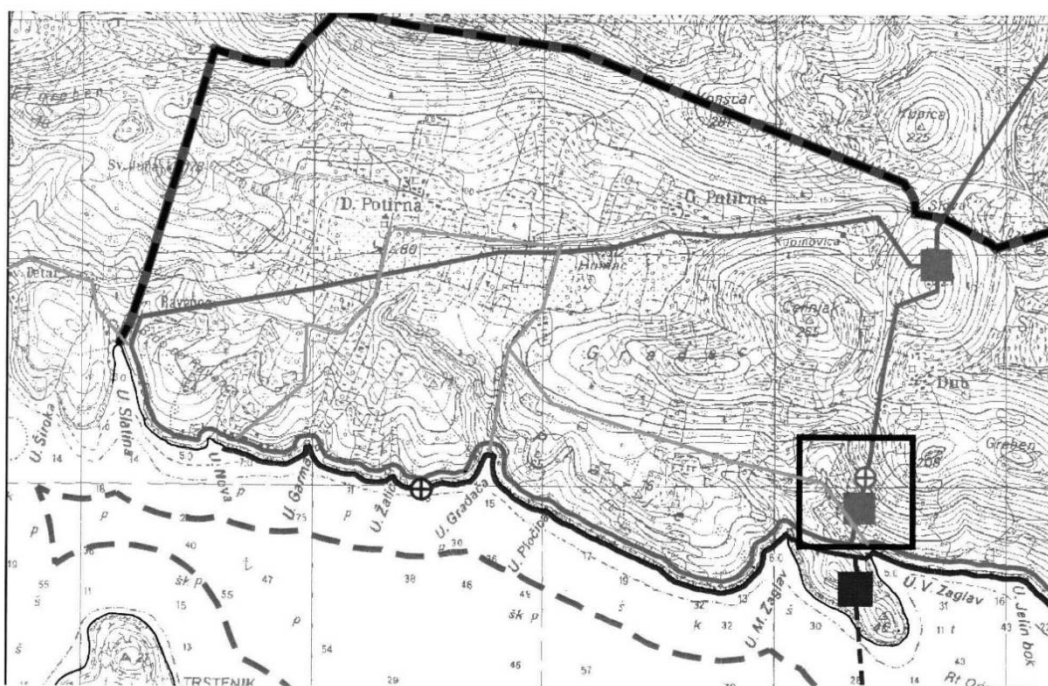
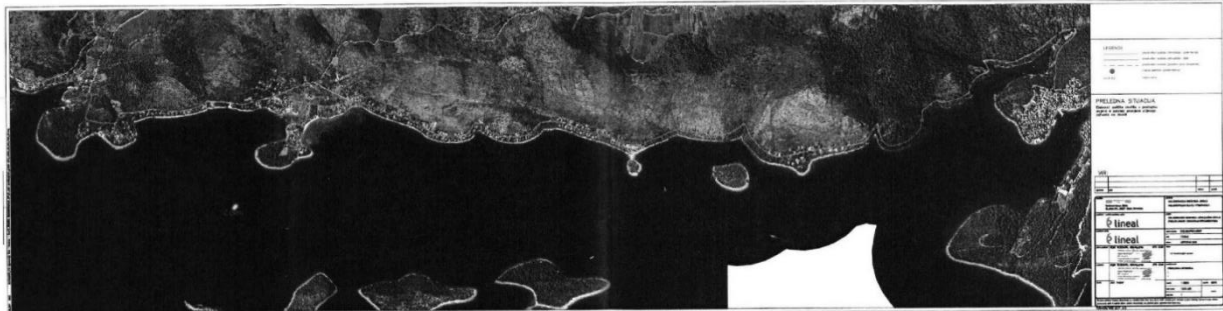

E/1

**VODOVOD d.o.o. Blato**  
**20271 BLATO**  
**32. Ulica**

**1.**

U vezi sa našim telefonskom razgovorom šaljem Vam u prilogu projektiranu trasu odvodnje djela južne obale od Gršćice do Bme .Dio te trase koja se nalazi u trupu ceste u Općini Smokvica od mjesta Vinačac do Bme nije u prostornom planu te bi Vas zamolio da ga uvrstite.Takođe u prilogu šaljem predloženu trasu vodoopskrbe u Općini Blato od uvale Zaglav do Potime i pripadajućih uvala koja je označena svjetlo plavom bojom koju bi trebalo također uvrstiti u prostorni plan.

Zahtjev za postavljenje djela odvodnje od Vinačca do Bme u prostorni plan Vam je pismenim putem poslala Općina Smokvica , a što se tiče djela vodoopskrbe za Potimu ćemo Vam poslati mi iz Vodovoda d.o.o. Blato,

Prilog:

- IDP\_3-JUZNA\_OB\_KAN.pdf (7.17MB)
- potima p p.doc (310.00KB)

**Odgovor:**

Usvaja se.

E/2

«METKOVIĆ d.o.o.»  
za vodoopskrbu i odvodnju otpadnih voda  
20350 METKOVIĆ  
MOSTARSKA 10  
Tel: 020 690 689, Fax: 020 685 342  
www.vodovod-metkovic.hr



OIB: 98244558721  
Žiro račun: IBAN HR74 2330003-1100061985

Metković, 21.02.2017.g.  
Br: 22/2017.g.

Republika Hrvatska ZAVOD ZA PROSTORNO UREĐENJE DUBROVAČKO-NERETVANSKE ŽUPANIJE		
3078	REPUBLIKA HRVATSKA	
Zavod za prostorno uređenje Dubrovačko neretvanske županije		
Primljeno:	22.02.2017	
Klasifikacijska oznaka	Org. jed.	
350-02/14-01/01	2117/1-21;	
Uredbeni broj	Prilozi	Vrijednosti
378-17-379	0	-

100000  
56  
REPUBLICA HRVATSKA  
DUBROVAČKO-NERETVANSKA ŽUPANIJA  
Upravni odjel za prostorno uređenje i gradnju  
Vukovarska 16  
20 000 Dubrovnik

## PREDMET: PRIJEDLOG PROSTORNOG PLANA DUBROVAČKO NERETVANSKE ŽUPANIJE

### – KOMENTARI NA PLAN METKOVIĆ D.O.O.

Poštovani,

METKOVIĆ d.o.o. za vodoopskrbu i odvodnju otpadnih voda je uočio u prijedlogu plana DNŽ nekoliko članaka koji se odnose na djelokrug poslovanja vezano uz vodoopskrbu, odvodnju, pročišćavanje otpadnih voda i obradu mulja a koje bi trebalo izmijeniti tako da njegovo poslovanje i buduće investicije ne budu ugrožene.  
Komentari po člancima su slijedeći:

#### OPĆI DIO

**1. Članak 106, stranica 52**

- Lokacija na desnoj obali Neretve (Duvrat) predviđena za izgradnju UPOV-a grada Metkovića označena je kao P2 (vrijedno poljoprivredno zemljište)
- Unatoč navedenom **potrebno je omogućiti** izgradnju predviđenog objekta na istom zemljištu uz ishođenje valjanih lokacijskih/građevinskih dozvola (pogledati kartu KP 2.4 i 2.5)

**2. Članak 109., stranica 55**

Navod

„Obradiva tla u okolini Metkovića zaštićuju se od prenamjene, sukladno Zakonu o poljoprivrednom zemljištu.“

- METKOVIĆ, d.o.o. za vodoopskrbu i odvodnju otpadnih voda, Mostarska 10, 20350 Metković, Hrvatska/Croatia –  
- MB: 3107795 - MBS: 060030747-Trgovački sud u Splitu – OIB: 98244558721 – Temeljni kapital: 4.869.500,00 kn –  
- Žiro račun: 2330003-1100061985 - SPLITSKA BANKA - Član uprave- Matko Jerković, dipl.ing., Direktor –  
-Tel 020 690 689, fax – 020 685 342 -E-mail - info@vodovod-metkovic.hr -

«**METKOVIĆ d.o.o.**»  
za vodoopskrbu i odvodnju otpadnih voda  
20350 METKOVIĆ  
MOSTARSKA 10  
Tel: 020 690 689.Fax: 020 685 342  
www.vodovod-metkovic.hr

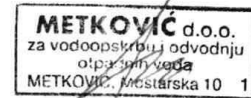

OIB: 98244558721  
Ziro račun: IBAN HR74 2330003-1100061985

- *Potrebno nadopuniti navod s dopunom tipa „osim u slučaju izgradnje objekata javnog i državnog interesa poput vodnogospodarskih objekata, objekata za gospodarenje otpadom (obrada mulja s uređaja za pročišćavanje otpadnih voda), i sl.*

### **VODOOPSKRBA**

#### **3. Članak 251, str 125 (povezano članak 263, str.129)**

Navod:

„Gradovi Metković i Opuzen, te Općine Kula Norinska, Zažablje i Slivno na neretvanskom području, Općine Trpanj, Janjina i Orebić, te naselja Žuljana, Putnikovići, Tomislavac, Dančanje, Brijesta, Sparagovići i Metohija u Općini Ston na poluotoku Pelješcu, Grad Korčula i Općine Lumbarda, Blato, Smokvica i Vela Luka na otoku Korčuli, te Općine Mljet i Lastovo opskrbljivati će se vodom s neretvansko-pelješko-korčulansko-lastovsko-mljetskog vodovoda, s tim da za Općine Blato, Vela Luka i Smokvica ostaju i dalje aktivni vodozahvati u Blatskom polju.

Vodoopskrbni sustav temeljiti će se na zahvaćanju vode na izvorištu rijeke Norin u Prudu.“

- *Potrebno izmijeniti navod. Studijom izvodljivosti EU projekta Metković „Razvoj vodnokomunalne infrastrukture aglomeracije Metković“ predviđeno je .... „Zaključuje se kako će se u budućnosti kao primarni dobavni pravac pitke vode koristiti izvorište Doljani u BiH, dok će se izvorište Prud koristiti kao alternativno rješenje za vrijeme zaslanjenja izvorišta Doljani.“*
- *Izmjenu potrebno evidentirati dodatno i u kartografskim prikazima (K.P. 2.4 i 2.5)*

#### **6.3.2. Sustavi za zaštitu voda i mora**

Grad Metković

#### **4. Članak 280, str. 136**

Navod:

„Otpadne vode središnjeg dijela grada Metkovića na lijevoj obali Neretve za koji već postoji kanalizacijska mreža će se zajedno s otpadnim vodama iz novih dijelova naselja (područje uz državnu cestu Metković-Opuzen, Klade) prihvatiti lijevo obalnim obuhvatnim kolektorom i podvodnim sifonom prebaciti na desnu obalu odakle će se zajedno s otpadnim vodama naselja s desne obale odvesti do uređaja za pročišćavanje koji bi se izgradio nizvodno od naseljenog područja. Otpadne vode će se nakon obrade na biološkom uređaju za pročišćavanje ispuštati u Neretvu. Naselja Prud i Vid rješavati će odvodnju zasebnim kanalizacijskim sustavima s pripadajućim uređajima za pročišćavanje i ispuštima u vodotok Norin.“

- METKOVIĆ, d.o.o. za vodoopskrbu i odvodnju otpadnih voda, Mostarska 10, 20350 Metković, Hrvatska/Croatia –  
- MB: 3107795 - MBS: 060030747-Trgovački sud u Splitu – OIB: 98244558721 – Temeljni kapital: 4.869.500,00 kn –  
- Žiro račun: 2330003-1100061985 - SPLITSKA BANKA - Član uprave- Matko Jerković, dipl.ing., Direktor -  
-Tel 020 690 689,fax – 020 685 342 -E-mail - info@vodovod-metkovic.hr

«**METKOVIĆ d.o.o.**»  
za vodoopskrbu i odvodnju otpadnih voda  
20350 **METKOVIĆ**  
MOSTARSKA 10  
Tel: 020 690 689, Fax: 020 685 342  
www.vodovod-metkovic.hr

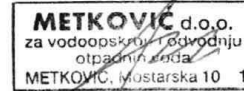

OIB: **98244558721**  
Žiro račun: **IBAN HR74 2330003-1100061985**

- *Potrebno brisati kompletan navod i zamijeniti sljedećim (donji tekst). Studijom izvodljivosti EU projekta Metković „Razvoj vodnokomunalne infrastrukture aglomeracije Metković“ predviđeno je ....*

*U sklopu razvoja sustava odvodnje aglomeracije Metković predviđena je izgradnja novih objekata sustava odvodnje u gradu Metkoviću (cjevovoda, crpnih stanica i ostalih objekata) za potrebe izvedbe razdjelnog sustava odvodnje, točkasta rekonstrukcija postojećih cjevovoda mješovitog sustava i izvedba novih cjevovoda razdjelnog sustava odvodnje, čime se najveći dio postojećeg mješovitog sustava odvodnje pretvara u oborinski sustav (uz novi razdjelni sustav), izgradnja uređaja za pročišćavanje otpadnih voda, izgradnja objekata za obradu mulja s uređaja za pročišćavanje otpadnih voda. Svi cjevovodi trasirani u koridorima postojećih cesta i/ili pješačkih površina. U sklopu izgradnje sustava odvodnje aglomeracije Metković predviđena je rekonstrukcija vodoopskrbnih cjevovoda i poboljšanje sustava vodoopskrbe. Otpadne vode će se nakon obrade na uređaju za pročišćavanje ispuštati u vodotok. Naselja Prud i Vid rješavati će odvodnju zasebnim kanalizacijskim sustavima s pripadajućim uređajima za pročišćavanje i ispuštima u vodotok Norin.“*

#### **OTPAD/MULJ**

##### **5. Članak 285, Str 138 (karta K.P. 2.4 i 2.5, KTG 5)**

###### *Navod*

*„Uz županijski centar za gospodarenje otpadom predviđa se obrada mulja sa komunalnih uređaja za pročišćavanje otpadnih voda. Moguća je gradnja polja za ozemljavanje mulja, staklenika za solarno sušenje mulja, postrojenja za kompostiranje mulja i drugo.“*

- Sličan navod (uz odlagalište otpada i/ili...) potrebno je nadopisati kako bi se omogućila obrada mulja s UPOV-a aglomeracije Metković (predvidjeti lokacije na odlagalište otpada Dubravica, te uz/na lokaciju predviđenog UPOV-a i drugim lokacijama)

##### **6. Članak 371 - TABLICA - Stranica 298:**

Potrebno nadopisati lokacije predviđene za obradu mulja (Duvrat - na lokaciji UPOV-a), na/uz odlagalište otpada Dubravica?!, uz predviđenu kompostanu na lokaciju Vrbovci ili druge lokacije sukladno važećoj projektnoj dokumentaciji

- Izmjene potrebno evidentirati dodatno i u kartografskim prikazima (karta K.P. 2.4 i 2.5, KTG 5)

---

- METKOVIĆ, d.o.o. za vodoopskrbu i odvodnju otpadnih voda, Mostarska 10, 20350 Metković, Hrvatska/Croatia –  
- MB: 3107795 - MBS: 060030747-Trgovački sud u Splitu – OIB: **98244558721** – Temeljni kapital: 4.869.500,00 kn –  
- Žiro račun: 2330003-1100061985 - SPLITSKA BANKA - Član uprave- Matko Jerković, dipl.ing., Direktor -  
-Tel 020 690 689, fax – 020 685 342 -E-mail - info@vodovod-metkovic.hr



«METKOVIĆ d.o.o.»  
za vodoopskrbu i odvodnju otpadnih voda  
20350 METKOVIĆ  
MOSTARSKA 10  
Tel: 020 690 689, Fax: 020 685 342  
www.vodovod-metkovic.hr

OIB: 98244558721  
Žiro račun: IBAN HR74 2330003-1100061985

Sve navedene komentare potrebno odgovarajuće primijeniti i na Stratešku studiju utjecaja na okoliš.

S poštovanjem,

Direktor:  
Matko Jerković, dipl.ing.grad.



«METKOVIĆ d.o.o. za vodoopskrbu i odvodnju otpadnih voda, Mostarska 10, 20350 Metković, Hrvatska/Croatia»  
- MB: 3107395 - MIB: 080330274 - Trgovnički sud u Splitu - OIB: 98244558721 - Temeljni kapital: 4.989.500,00 kn -  
Žiro račun: 2330003-1100061985 - OPI: 113564-803624 - Član uprave: Matko Jerković, dipl.ing., Direktor -  
- Tel: 020 690 689, fax: 020 685 342 - E-mail: info@vodovod-metkovic.hr

22. 02. 2017.

Print

**Subject:** RE: Izmjene i dopune Prostornog plana DNZ  
**From:** Matko Jerković - Metković d. o. o. (mjerkovico@vodovod-metkovic.hr)  
**To:** stjeko\_kovacic@yahoo.com;  
**Cc:** marlena.ostojic@metkovic.hr;  
**Date:** Tuesday, February 21, 2017 12:44 PM

Poštovani Stjepko,

Dostavljam Vam naše komentare na prijedlog Izmjena i dopuna Prostornog plana Dubrovačko-neretvanske županije koje će i grad Metković dostaviti u svom objedinjenom očitovanju.

Original dostavljam poštom.

S poštovanjem,

Matko Jerković, dipl. ing. grad.

Direktor

Metković d.o.o.

Mostarska 10

20350 Metković

Tel: 020 690 689

Fax: 020 685 432



**From:** Stjepko Kovacic [mailto:stjepko\_kovacic@yahoo.com]  
**Sent:** Monday, February 20, 2017 2:14 PM  
**To:** mjerkovico@vodovod-metkovic.hr  
**Subject:** Izmjene i dopune Prostornog plana DNZ

Poštovani,

molimo vas da nam sukladno primjedbi s javne rasprave Izmjena i dopuna Prostornog plana Dubrovačko-neretvanske županije održane u Metkoviću dostavite prikaz planiranog rješenja vezano za obradu i zbrinjavanje mulja s uređaja za pročišćavanje otpadnih voda grada Metkovića, kao i eventualno druge zahtjeve vezane za Izmjene prostornog plana.

Srdačan pozdrav.  
about:blank

12

22. 02. 2017.

Print

Stjepko Kovacic, d.i.g.  
Zavod za prostorno uređenje  
Dubrovačko-neretvanske županije

#### Attachments

- image001.jpg (6.05KB)
- Prijedlog prostornog plana DNŽ - KOMENTARI METKOVIĆ d.o.o.pdf (1.23MB)

about:blank

22

E/2

**METKOVIĆ d.o.o.**  
**za vodoopskrbu i odvodnju otpadnih voda**  
**20350 METKOVIĆ**  
**Mostarska 10**

METKOVIĆ d.o.o. za vodoopskrbu i odvodnju otpadnih voda je uočio u prijedlogu plana DNŽ nekoliko članaka koji se odnose na djelokrug poslovanja vezano uz vodoopskrbu, odvodnju, pročišćavanje otpadnih voda i obradu mulja a koje bi trebalo izmijeniti tako da njegovo poslovanje i buduće investicije ne budu ugrožene. Komentari po člancima su slijedeći:

1.

**OPĆI DIO**

1. Članak 106. stranica 52

- Lokacija na desnoj obali Neretve (Duvrat) predviđena za izgradnju UPOV-a grada Metkovića označena je kao P2 (vrijedno poljoprivredno zemljište)
- Unatoč navedenom potrebno je omogućiti izgradnju predviđenog objekta na istom zemljištu uz ishođenje valjanih lokacijskih/građevinskih dozvola (pogledati kartu KP 2.4 i 2.5)

**Odgovor:**

Usvaja se.

Lokacija UPOV-a Duvrat je uvrštena u grafički dio plana i Odredbe za provođenje i omogućena je navođenjem iznimki za gradnju na poljoprivrednom zemljištu u člancima 106. i 109.

2.

2. članak 109., stranica 55

Navod

„Obradiva tla u okolini Metkovića zaštićuju se od prenamjene, sukladno Zakonu o poljoprivrednom zemljištu.“

Potrebno nadopuniti navod s dopunom tipa „osim u slučaju izgradnje objekata javnog i državnog interesa poput vodnogospodarskih objekata, objekata za gospodarenje otpadom (obrada mulja s uređaja za pročišćavanje otpadnih voda), i sl.

**Odgovor:**

Usvaja se.

3.

**VODOOPSKRBA**

3. Članak 251. str 125 (povezano članak 263. str. 129)

Navod:

„Gradovi Metković i Opuzen, te Općine Kula Norinska, Zažablje i Slivno na neretvanskom području, Općine Trpanj, Janjina i Orebić, te naselja Žuljana, Putnikovići, Tomislavac, Danćanje, Brijesta, Sparagovići i Metohija u Općini Ston na poluotoku Pelješcu, Grad Korčula i Općine Lumbarda, Blato, Smokvica i Vela Luka na otoku Korčuli, te Općine Mljet i Lastovo opskrbljivati će se vodom s neretvansko-pelješko-korčulansko-lastovsko-mljetskog vodovoda, s tim da za Općine Blato, Vela Luka i Smokvica ostaju i dalje aktivni vodozahvati u Blatskom polju.

Vodoopskrbni sustav temeljiti će se na zahvaćanju vode na izvorištu rijeke Norin u Prudu.“

- Potrebno izmijeniti navod. Studijom izvodljivosti EU projekta Metković „Razvoj vodnokomunalne infrastrukture aglomeracije Metković" predviđeno je...  
„Zaključuje se kako će se u budućnosti kao primarni dobavni pravac pitke vode koristiti izvorište Doljani u BiH, dok će se izvorište Prud koristiti kao alternativno rješenje za vrijeme zaslanjenja izvorišta Doljani."

- Izmjenu potrebno evidentirati dodatno i u kartografskim prikazima (K.P. 2.4 i 2.5)

#### 6.3.2. Sustavi za zaštitu voda i mora Grad Metković

#### **Odgovor:**

Usvaja se.

Izmjena će se uvrstiti u Odredbu 263. koja govori o vodoopskrbnom sustavu Grada Metkovića i susjedne Općine Zažablje.

#### **4.**

#### 4. Članak 280. str. 136

Navod:

„Otpadne vode središnjeg dijela grada Metkovića na lijevoj obali Neretve za koji već postoji kanalizacijska mreža će se zajedno s otpadnim vodama iz novih dijelova naselja (područje uz državnu cestu Metković-Opuzen, Klade) prihvatiti lijevo obalnim obuhvatnim kolektorom i podvodnim sifonom prebaciti na desnu obalu odakle će se zajedno s otpadnim vodama naselja s desne obale odvesti do uređaja za pročišćavanje koji bi se izgradio nizvodno od naseljenog područja. Otpadne vode će se nakon obrade u biološkom uređaju za pročišćavanje ispuštati u Neretvu. Naselja Prud i Vid rješavati će odvodnju zasebnim kanalizacijskim sustavima s pripadajućim uređajima za pročišćavanje i ispuštima u vodotok Norin."

- Potrebno brisati kompletan navod i zamijeniti sljedećim (donji tekst). Studijom izvodljivosti EU projekta Metković „Razvoj vodnokomunalne infrastrukture aglomeracije Metković" predviđeno je...

U sklopu razvoja sustava odvodnje aglomeracije Metković predviđena je izgradnja novih objekata sustava odvodnje u gradu Metkoviću (cjevovoda, crpnih stanica i ostalih objekata) za potrebe izvedbe razdjelnog sustava odvodnje, točkasta rekonstrukcija postojećih cjevovoda mješovitog sustava i izvedba novih cjevovoda razdjelnog sustava odvodnje, čime se najveći dio postojećeg mješovitog sustava odvodnje pretvara u oborinski sustav (uz novi razdjelni sustav), izgradnja uređaja za pročišćavanje otpadnih voda, izgradnja objekata za obradu mulja s uređaja za pročišćavanje otpadnih voda. Svi cjevovodi trasirani u koridorima postojećih cesta i/ili pješačkih površina. U sklopu izgradnje sustava odvodnje aglomeracije Metković predviđena je rekonstrukcija vodoopskrbnih cjevovoda i poboljšanje sustava vodoopskrbe. Otpadne vode će se nakon obrade na uređaju za pročišćavanje ispuštati u vodotok. Naselja Prud i Vid rješavati će odvodnju zasebnim kanalizacijskim sustavima s pripadajućim uređajima za pročišćavanje i ispuštima u vodotok Norin."

#### **Odgovor:**

Usvaja se.

#### **5.**

#### **OTPAD/MULJ**

#### 5. Članak 285, Str 138 (karta K.P. 2.4 / 2.5. KTG 5)

Navod

„Uz županijski centar za gospodarenje otpadom predviđa se obrada mulja sa komunalnih uređaja za pročišćavanje otpadnih voda. Moguća je gradnja polja za ozemljavanje mulja, staklenika za solarno sušenje mulja, postrojenja za kompostiranje mulja i drugo."

Sličan navod (uz odlagalište otpada i/ili...) potrebno je nadopisati kako bi se omogućila obrada mulja s UPOV-a aglomeracije Metković (predvidjeti lokacije na odlagalište otpada Dubravica. te uz/na lokaciju predviđenog UPOV-a i drugim lokacijama)

**Odgovor:**

Usvaja se.

U članku 280 za Grad Metković će se dodati navod da se uz uređaj za pročišćavanje otpadnih voda na lokaciji Duvrat planira obrada mulja sa komunalnih uređaja za pročišćavanje otpadnih voda – staklenici za solarno sušenje mulja.

**6.**

6. Članak 371 - TABLICA - Stranica 298:

Potrebno nadopisati lokacije predviđene za obradu mulja (Duvrat - na lokaciji UPOV-a), na/uz odlagalište otpada Dubravica?!, uz predviđenu kompostanu na lokaciju Vrbovci ili druge lokacije sukladno važećoj projektnoj dokumentaciji

- Izmjene potrebno evidentirati dodatno i u kartografskim prikazima (karta K.P. 2.4 i 2.5, KTG 5)
- Sve navedene komentare potrebno odgovarajuće primijeniti i na Stratešku studiju utjecaja na okoliš.

**Odgovor:**

Ne usvaja se.

Lokacije za obradu mulja su navedene u poglavlju 6.3.2. Sustavi za zaštitu voda i mora i neće se navoditi u Tablici koje se odnose na građevine za gospodarenje komunalnim otpadom.

E/3

<b>«ČISTOĆA METKOVIĆ»</b> DRUŠTVO S OGRANIČENOM ODGOVORNOSTU ZA OBAVLJANJE KOMUNALNIH DJELATNOSTI 20350 METKOVIĆ MOSTARSKA 10 Tel: (020) 685-138 / Fax: (020) 685-122 info@metkovic-komunalno.hr		UPRAVNI ODJELI DUBROVNIK 28.02.2017		JR	
537		Primljeno: 24-02-2017			
		Klasifikacijska oznaka: 350-02/14-01/01		Org. jedinica: 1-13/1	
		Uruđbeni broj: 1577-192		Prilog: Vrijed.	
				OIB: 53973515423 Žiro račun: 2330003-1151977952 IBAN: HR5723300031151977952	
Metković, 17.02.2017.g. Republika Hrvatska ZAVOD ZA PROSTORNO UREĐENJE					
					
3144 REPUBLIKA HRVATSKA Zavod za prostorno uređenje Dubrovačko neretvanske županije					
Primljeno: 28.02.2017					
Klasifikacijska oznaka Org. jed. 350-02/14-01/01 2117/1-21;					
Uruđbeni broj Prilozi Vrijednosti 378-17-434 0 -					
993					
<b>PREDMET:</b> <b>PRIJEDLOG PROSTORNOG PLANA DUBROVAČKO -NERETVANSKE ŽUPANIJE –</b> <b>komentari na plan Čistoća Metković d.o.o.</b>					
1. <b>OTPAD/MULJ –</b> <b>Članak 285, Str 138 (karta K.P. 2.4 i 2.5, KTG 5)</b>					
Navod „Uz županijski centar za gospodarenje otpadom predviđa se obrada mulja sa komunalnih uređaja za pročišćavanje otpadnih voda. Moguća je gradnja polja za ozemljavanje mulja, staklenika za solarno sušenje mulja, postrojenja za kompostiranje mulja i drugo.“					
- Sličan navod (uz odlagalište otpada i/ili...) potrebno je nadopisati kako bi se omogućila obrada mulja s UPOV-a aglomeracije Metković (predvidjeti lokacije na odlagalište otpada Dubravica, te uz/na lokaciju predviđenog UPOV-a, te lokaciju kompostane Vrbovi )					
Članak 371 - TABLICA - Stranica 298:					
Potrebno nadopisati lokacije predviđene za obradu mulja (Duvrat - na lokaciji UPOV-a), na/uz odlagalište otpada Dubravica?!, uz predviđenu kompostanu na lokaciju Vrbovci ili druge lokacije sukladno važećoj projektnoj dokumentaciji					
- Izmjene potrebno evidentirati dodatno i u kartografskim prikazima (karta K.P. 2.4 i 2.5, KTG 5)					
2. Primjedbe na grafički dio:					
KP 2.4. i 2.5. Infrastrukturni sustavi - Vodnogospodarski sustavi, obrada, skladištenje i odlaganje otpada					
Broj kartografskog prikaza 2.4 i 2.5 Pravac kretanja otpada sa i za pretovarne stanice – na karti nije upisana PS Dubravica. Isto tako smjer kretanja pokazuje kako se otpad sa područja grada Metkovića vozi na PS Lovornik, a nakon toga u centar. Isto je diskutabilno jer smo sigurni kako je tokom godine, izvan sezone,					
- ČISTOĆA METKOVIĆ, d.o.o. za obavljanje komunalnih djelatnosti, Mostarska 10, 20350 Metković, Hrvatska/Croatia - - MB: 2829401 - MBS: 060277399 - Trgovački sud u Splitu, stalna služba u Dubrovniku - OIB: 53973515423 - Temeljni kapital: 4.575.500,00 kn - - IBAN: HR5723300031151977952 - Žiro račun: 2330003-1151977952 - SPLITSKA BANKA - Član uprave: Tomislav Jakić dipl. iur., Direktor - - Tel: 020/685-138 - Fax: 020/685-122 - E-mail: info@metkovic-komunalno.hr -					

količina prikupljenog otpada veća u Metkoviću nego u Pločama, te samim time je Metković stavljen u nepovoljniji položaj. Smatramo kako bi se otpad morao voziti direktno iz Metkovića na Centar, a ne u Ploče.

3. Gospodarenje otpadom – kazeta za azbest

Na području odlagališta Dubravica postoji kazeta za odlaganje azbestnog otpada koja je financirana od strane Fonda za zaštitu okoliša i energetska učinkovitost, te na kojoj se ta vrsta otpada odlaže od 2009.godine. Smatramo kako bi se ova lokacija, s obzirom na vrstu otpada koji se tu odlaže, trebala predvidjeti u ovom Planu, budući da je i Ministarstvo zaštite okoliša, kao uvjet za izdavanje dozvole za gospodarenje ovom vrstom otpada, tražilo da kazeta za azbest bude predviđena prostornim planovima Županije, a podredno i jedinice lokalne samouprave.

4. Gospodarenje otpadom – kompostana

U tekstualnom dijelu izmjena prostornog plana kompostana se spominje samo na jednom mjestu, kao jedan od elemenata uspješnog uspostavljanja sustava gospodarenja otpadom. Grad Metković je predvidio lokaciju za kompostanu na području Vrbovci u Metkoviću. Mišljenja smo kako bi isto trebalo navesti u ovim izmjenama.

5. Gospodarenje otpadom - Pozicija pretovarne stanice

Markica koja označava lokaciju pretovarne stanice postavljena je na odlagalištu Dubravica. Trenutno na samoj čestici odlagališta nedostaje površine na kojoj bi se sama pretovarna stanica izgradila. Prostornim planom grada Metkovića obuhvat zone za odlagalište puno je veći od same čestice i istom je predviđena i pretovarna stanica u toj zoni, kao nastavak na odlagalište. Kroz proteklo vrijeme u razgovorima sa predstavnicima budućeg centra i njihovim projektantima stečen je dojam kako bi se kao lokacija za pretovarnu stanicu u Metkoviću mogla uzeti u razmatranje i površina preko puta odlagališta Dubravica, sjeverno od crkvice, odmah pored gospodarske zone Dubravica, ali u svakom slučaju ne u njoj samoj. Kako bi se ostavila i ta mogućnost trebalo bi dopuniti tekstualni dio, kao i mape, na način da se dopusti i ta mogućnost za izgradnju pretovarne stanice, ali naravno ne isključujući pretovarnu stanicu u sklopu odlagališta, odnosno u njegovu nastavku.

Direktor

Tomislav Jakić

OSTOJA IMAJETA d.o.o.  
Cesta za održavanje  
Lanunovih dječjina  
18210 VTC, Metković 19

E/3

**METKOVIĆ d.o.o.**  
**za obavljanje komunalnih djelatnosti**  
**20350 METKOVIĆ**  
**Mostarska 10**

1.

**1. OTPAD/MULJ**

Članak 285, Str 138 (karta K.P. 2.4 i 2.5. KTG 5)

Navod

„Uz županijski centar za gospodarenje otpadom predviđa se obrada mulja sa komunalnih uređaja za pročišćavanje otpadnih voda. Moguća je gradnja polja za ozemljavanje mulja, staklenika za solarno sušenje mulja, postrojenja za kompostiranje mulja i drugo.“

Sličan navod (uz odlagalište otpada i/ili...) potrebno je nadopisati kako bi se omogućila obrada mulja s UPOV-a aglomeracije Metković (predvidjeti lokacije na odlagalište otpada Dubravica, te uz/na lokaciju predviđenog UPOV-a, te lokaciju kompostane Vrbovi )

**Odgovor:**

Usvaja se.

U članku 280 za Grad Metković će se dodati navod da se uz uređaj za pročišćavanje otpadnih voda na lokaciji Duvrat planira obrada mulja sa komunalnih uređaja za pročišćavanje otpadnih voda – staklenici za solarno sušenje mulja.

2.

Članak 371 - TABLICA - Stranica 298:

Potrebno nadopisati lokacije predviđene za obradu mulja (Duvrat - na lokaciji UPOV-a), na/uz odlagalište otpada Dubravica?!, uz predviđenu kompostanu na lokaciju Vrbovci ili druge lokacije sukladno važećoj projektnoj dokumentaciji

Izmjene potrebno evidentirati dodatno i u kartografskim prikazima (karta K.P. 2.4 i 2.5, KTG 5)

**Odgovor:**

Ne usvaja se.

Lokacije za obradu mulja su navedene u poglavlju 6.3.2. Sustavi za zaštitu voda i mora i neće se navoditi u Tablici koje se odnose na građevine za gospodarenje komunalnim otpadom.

3.

3. Primjedbe na grafički dio:

KP 2,4, i 2.5. Infrastrukturni sustavi - Vodnogospodarski sustavi, obrada, skladištenje i odlaganje otpada

Broj kartografskog prikaza 2.4 i 2.5

Pravac kretanja otpada sa i za pretovarne stanice - na karti nije upisana PS Dubravica. Isto tako smjer kretanja pokazuje kako se otpad sa područja grada Metkovića vozi na PS Lovornik, a nakon toga u centar. Isto je diskutabilno jer smo sigurni kako je tokom godine, izvan sezone, količina prikupljenog otpada veća u Metkoviću nego u Pločama, te samim time je Metković stavljen u nepovoljniji položaj. Smatramo kako bi Se otpad morao voziti direktno iz Metkovića na Centar, a ne u Ploče.

**Odgovor:**

Usvaja se.

Na karti 2.4. i 2.5. će se upisati PS Dubravica i direktni smjer kretanja u centar za gospodarenje otpadom.

**4.**

4. Gospodarenje otpadom - kazeta za azbest

Na području odlagališta Dubravica postoji kazeta za odlaganje azbestnog opada koja je financirana od strane Fonda za zaštitu okoliša i energetska učinkovitost, te na kojoj se ta vrsta otpada odlaže od 2009.godine. Smatramo kako bi se ova lokacija, s obzirom na vrstu otpada koji se tu odlaže, trebala predvidjeti u ovom Planu, budući da je i Ministarstvo zaštite okoliša, kao uvjet za izdavanje dozvole za gospodarenje ovom vrstom otpada, tražilo da kazeta za azbest bude predviđena prostornim planovima Županije, a podredno i jedinice lokalne samouprave.

**Odgovor:**

Usvaja se.

Lokacije će se uvrstiti u odredbe u poglavlje 9. Postupanje s otpadom. Prijedlogom Izmjena i dopuna među građevine od važnosti za županiju već su bile uvrštene kazete za azbest na lokacijama odlagališta otpada Lovornik (Ploče) i Dubravica (Metković).

**5.**

5. Gospodarenje otpadom - kompostana

U tekstualnom dijelu izmjena prostornog plana kompostana se spominje samo najjednom mjestu, kao jedan od elemenata uspješnog uspostavljanja sustava gospodarenja otpadom. Grad Metković je predvidio lokaciju za kompostanu na području Vrbovci u Metkoviću. Mišljenja smo kako bi isto trebalo navesti u ovim izmjenama.

**Odgovor:**

Usvaja se.

**6.**

5. Gospodarenje otpadom - Pozicija pretovarne stanice

Markica koja označava lokaciju pretovarne stanice postavljena je na odlagalištu Dubravica. Trenutno na samoj čestici odlagališta nedostaje površine na kojoj bi se sama pretovarna stanica izgradila. Prostornim planom grada Metkovića obuhvat zone za odlagalište puno je veći od same čestice i istom je predviđena i pretovarna stanica u toj zoni, kao nastavak na odlagalište.

Kroz proteklo vrijeme u razgovorima sa predstavnicima budućeg centra i njihovim projektantima stečen je dojam kako bi se kao lokacija za pretovarnu stanicu u Metkoviću mogla uzeti u razmatranje i površina preko puta odlagališta Dubravica, sjeverno od crkvice, odmah pored gospodarske zone Dubravica, ali u svakom slučaju ne u njoj samoj. Kako bi se ostavila i ta mogućnost trebalo bi dopuniti tekstualni dio, kao i mape, na način da se dopusti i ta mogućnost za izgradnju pretovarne stanice, ali naravno ne isključujući pretovarnu stanicu u sklopu odlagališta, odnosno u njegovu nastavku

**Odgovor:**

Ne usvaja se.

U dogovoru s Gradom Metkovićem utvrđena je lokacija pretovarne stanice unutar odlagališta otpada Dubravica, na površini gdje je planirano proširenje odlagališta.