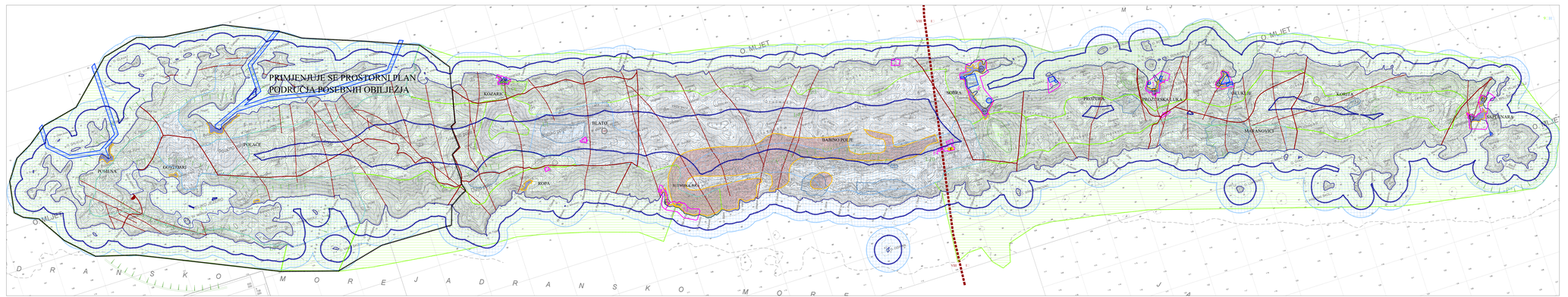

Granice

- granica teritorija
- granice ograničenja u POP-u
- obalna
- granica akvatorija PPPPO

Područja posebnih ograničenja u korištenju

Krajolik i krajobraz

- prirodna krajolik evidentirani PROT-om
  1. Soline, Mrtnika pora
  2. Okuklje, Mrtnika
  3. Obalno područje NP Mljet od Rta Lonja do uvale M. Tatinja
  4. Uvala Mljet
  5. Odjeljak uvale
  6. Obalno područje od uvale Grabova do uvale Ravna Sobra
  7. Obalno područje od Kozarice na sjevernoj obali do uvale Ravna Sobra
  8 Kozarica
  9. Obalno područje Zaminje
  10 Obalno područje uvale Mljeti

- kulturni krajolik evidentirani PROT-om
  A. Krajolik Mljenskih pramja
  B. Krajolik Velike i Male uvale Polače
  C. Povijesna cesta krajolik uvala Mljeta
  D. Uvala Mljet krajolik
  E. Ruinski krajolik Sobre
  F. Ruinski krajolik Maranovići
  G. Ruinski krajolik Marovića
  H. Krajolik Odmorišta Pupatelići
  I. Obalno područje uvale Mljeti

- osobito vrijedan predjel - prirodni krajobraz
  - Sutmihovac
  - uključujući i otočićima od Sobre do Okuklja
  - Zopa
  - Blatsko kod Sobre
  - Prožura
  - Blatsko kod Blata

- osobito vrijedan predjelanim prirodnim lokalitet

  L1 Velo Spilj kod Blata
  L2 Spilja kod Grabova glava
  L3 Jama
  L4 Ombolovica
  L5 Spilja kod Ravne Sobre
  L6 Kolski jama
  L7 Jama kod Lunga ispod Stupa
  L8 Jama ispod Marinovića
  L9 crvoni bunari i slatke vode
  L10 Jama Kozarica
  L11 Jama u uvalji Kozlje sa ostin ponta Saplunari

- osobito vrijedan predjel - kulturnim krajobraz

  A - Dugo Polje
  1. Dugo Polje
  2. Donja Zora
  3. Gornja Zora – Spasa i okolnih padina brijega, Babino Polje
  4. Gornja Zora – Ivana i sv. Vlaha i okolnih padina brijega, Babino Polje
  5. Blatsko selo sv. Andrija i okolnih padina brijega, Blatsko Polje
  6. Blatsko naselje Prožura i okolnog prostora s ulivnom
  7. Sv. Marko i Sv. Roko, Prožura
  8. Sklop crkve sv. Nikole s grobljem, Okuklje
  9 Sklop naselja Maranovići i brdo okolnog poljoprivrednog područja
  10 Sklop crkve Uznesa od brijega i sv. Ilije istod Korita i pripadajuće padinama

- [VII] točke i pravci značajne za panoramske vidike i slike
  - s1 vizura s poljlja istod Pražura na naselje Prožura
  - s2 vizura sa Veliaovića i okolni prostor na uvalje ravna sobra
  - s3 vizura na Veliku dolinu (Dugo polje) i uvala D120
  - s4 vizura na Babino polje i uvale D120 i Babinog Polja
  - s5 vizura na Veliku dolinu (Dugo polje)
  - s6 vizura na dio naselja Korita

Tla

- VIII područje najvećeg intenziteta potresa – VIII - IX
- seizmotektonski aktivne pukotine

- pukotoli
- hrvitio i raspadnite drvljači
- Voda i more
- Slatka površina
- *Zaštita područnih vrijednosti i očuvanja*
- sprečenim turistic područja – zaštitivanje
- područna građitelj i uvoda zaštitne (EV – zaštitivanje)
- zaštitno-sigurnosne površ. – zaštitivanje

Planovi

- područni urbanističkog plana uređenja (na snazi ili prethodni)
  - 1 LPU, Naselja Sapljanici
  - 2 LPU, Naselja Polače
  - 3 LPU, Naselje Polače i Luka
  - 4 LPU, Naselja Sobra
  - 5 LPU, Naselja Pomena
  - 6 LPU, GP Ugljenac
  - 7 LPU, SRC Okuklje
  - 8 LPU, Naselja Maranovići
  - 9 LPU, GP Zaberje
  - 10 LPU, Naselja Korita
  - 11 LPU, TZ Ropa
  - 12 LPU, Uvala Saplunjak-Jug
  - 13 LPU, Uvala Saplunjak-Sjever
  - 14 LPU, SRC Zaberje

Županija

DUBROVAČKO-NERETVANSKA ŽUPANIJA

Općina

OPĆINA MLJET

Naziv prostornog plana

IZMJENE I DOPUNE
PROSTORNOG PLANA UREĐENJA OPĆINE MLJET

Naziv kartografskog prikaza

UVJETI KORIŠTENJA, UREĐENJA
I ZAŠTITE PROSTORA
4. UVJETI, OGRANIČENJA I POSEBNE MJERE

Broj kartografskog prikaza

3c

Mjerilo kartografskog prikaza

1 : 25 000

Odluka o izradi prostornog plana (službeno glasilo)	Odluka predstavničkog tijela o donošenju plana (službeno glasilo)
Službeni glasnik Općine Mljet 01/21	Službeni glasnik Općine Mljet 01/21
Javna rasprava (datum objave)	Javni uvid održan
9. listopada 2019. (Službeni Dubrovnik)	Od 10. listopada 2019. do 10. studenog 2019.
Pečat tijela ovlaštenog za provedbu javne rasprave:	Osoba ovlaštena za provedbu javne rasprave:
	Dragec Lovak, dipl.ing.
Pravna osoba koja je izradila plan	Ozgarović & partneri d.o.o. Cankara 6, 10000 Zagreb
Suglasnost na plan prema članku 94. Zakona o prostornom uređenju (NN 153/13, 65/17, 114/18, 39/19, 98/19); Klasa: 350-02/20-11/6, Ur. broj: 531-06-1-2-20-14, datum: 21. prosinca 2020.	
Odgovorna osoba	Odgovorni voditelj
Hrvoje Vidović, dipl. ing. arh.	Hrvoje Vidović, dipl. ing. arh.
Pečat pravne osobe koja je izradila plan	Pečat odgovornog voditelja
Stručni tim u izradi plana	
Prof. dr. sc. Ozgarović, dipl. ing. arh., dipl. ing. hon. Marko Jakšić, dipl. ing. arh. Hrvoje Vidović, dipl. ing. arh. Nikola Kolić, mag. ing. arh. Marina Kolić, mag. ing. arh. Marina Letica, mag. ing. arch. Ivana Jakšić, mag. ing. arh.	Hrvoje Vidović, dipl. ing. arh. Dorđa Hrzina, dipl. ing. Dr. sc. Hrvoje Lorenzo Pikija, mr. sc. dipl. teol. univ. iuris utriusque Dr. sc. Ivana Ivić, dipl. ing. arh. Boris Tvrtić, dipl. ing. el. Dunja Šijaj, mag. ing. el. Antonija Galić, mag. ing. arch.
Pečat predstavničkog tijela	Predsjednik predstavničkog tijela
	Pero Božica, dipl. ing.
Interpretirani uvoj prostornog plana s izvornikom sviječa	Pečat nadležnog tijela

1 500 m | 1 000 | 1 500 | 2 000 | 2 500 | 3 000 | 3 500 | N