

Teritorijalne i statističke granice
 GRANICA NASELJA

Razvoj i uređenje prostora/površina naselja
 IZGRADENI DIO GRAĐEVINSKOG PODRUČJA
 (isključiva gospodarska namjena- proizvodna, I)
 NEIZGRADENI DIO GRAĐEVINSKOG PODRUČJA
 NEIZGRADENI NEUREĐENI DIO GRAĐEVINSKOG PODRUČJA

Razvoj i uređenje prostora/površina izvan naselja
 post. plan.
 GROBLJE

CESTOVNI PROMET
 DRŽAVNA AUTOCESTA
 LOKALNA CESTA
 OSTALE CESTE KOJE NISU JAVNE
 INFRASTRUKTURNI KORIDORI

Područja posebnih ograničenja u korištenju
 POPLAVNA PODRUČJA:
 VRLO RIJETKA - 1000 godišnje poplave

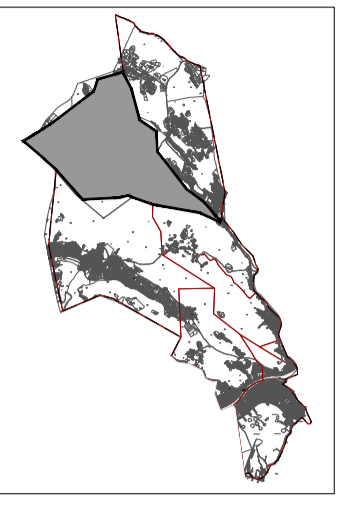

Općina: OPĆINA KULA NORINSKA Županija: DUBROVAČKO- NERETVANSKA ŽUPANIJA Naziv prostornog plana: IZMJENE I DOPUNE PROSTORNOG PLANA UREĐENJA OPĆINE KULA NORINSKA Naziv kartografskog prikaza: GRAĐEVINSKO PODRUČJE NASELJA BOROVCI	
Broj kartografskog prikaza: 4.1.	Mjerilo kartografskog prikaza: 1:5000
Odluka predstavničkog tijela o izradi plana (službeno glasilo): "Službeni glasnik Dubrovačko- neretvanske županije" broj 09/10, "Službeni glasnik Dubrovačko- neretvanske županije" broj 03/16, "Službeni glasnik Dubrovačko- neretvanske županije" broj 14/13, od 25.02.2016. Javna rasprava (datum objave): 04.srpnja 2015., Slobodna Dalmacija	
Odluka predstavničkog tijela o donošenju plana (službeno glasilo): "Službeni glasnik Dubrovačko- neretvanske županije" broj 03/16, od 25.02.2016. Javni uvid održan: 14.srpnja - 14.kolovoza 2015.	
Pečat tijela odgovornog za provođenje javne rasprave: Pročelnica: MERI DOKO	
Suglasnost na plan prema Zakonu o prostornom uređenju i gradnji (NN 76/07, 38/09, 55/11, 90/11, 50/12, 55/12 i 80/13), članku 98., Klasa: 350-01/15-01/120 Ur.broj: 2117/01-01-16-4 Datum: 12.veljače 2016. Pravna osoba/tijelo koje je izradilo plan: 3E PROJEKTI d.o.o., Maksimirska 81, Zagreb	
Pečat pravne osobe/tijela koje je izradilo plan: Odgovorna osoba: Direktorica: INES MATULIĆ, MBA	
Odgovorni voditelji: JELENA ŠIMAT, mag.ing.arch.	
Pečat Odgovornog voditelja: potpis	
Stručni tim u izradi plana: MIRJANA MILOŠEVSKI NTONOS, mag.ing.arch. MATEJ ŽIVKOVIĆ, mag.oec. JELENA ŠIMAT, mag.ing.arch. VLADIMIR MODRIĆ, dipl.iur. TANJA UDOVČIĆ, mag.ing.prosp.arch. SILVA NESEK, dipl.ing.bioteh. NIKOLINA KREŠO, mag.ing.prosp.arch. MILORAD BOŽIĆ, dipl.ing.prom.	
Pečat predstavničkog tijela: Predsjednik Općinskog vijeća: NIKOLA BATINOVIĆ	
Istovjetnost ovog prostornog plana s izvornikom ovjerava: Pečat nadležnog tijela: potpis	