

ZABRĐE

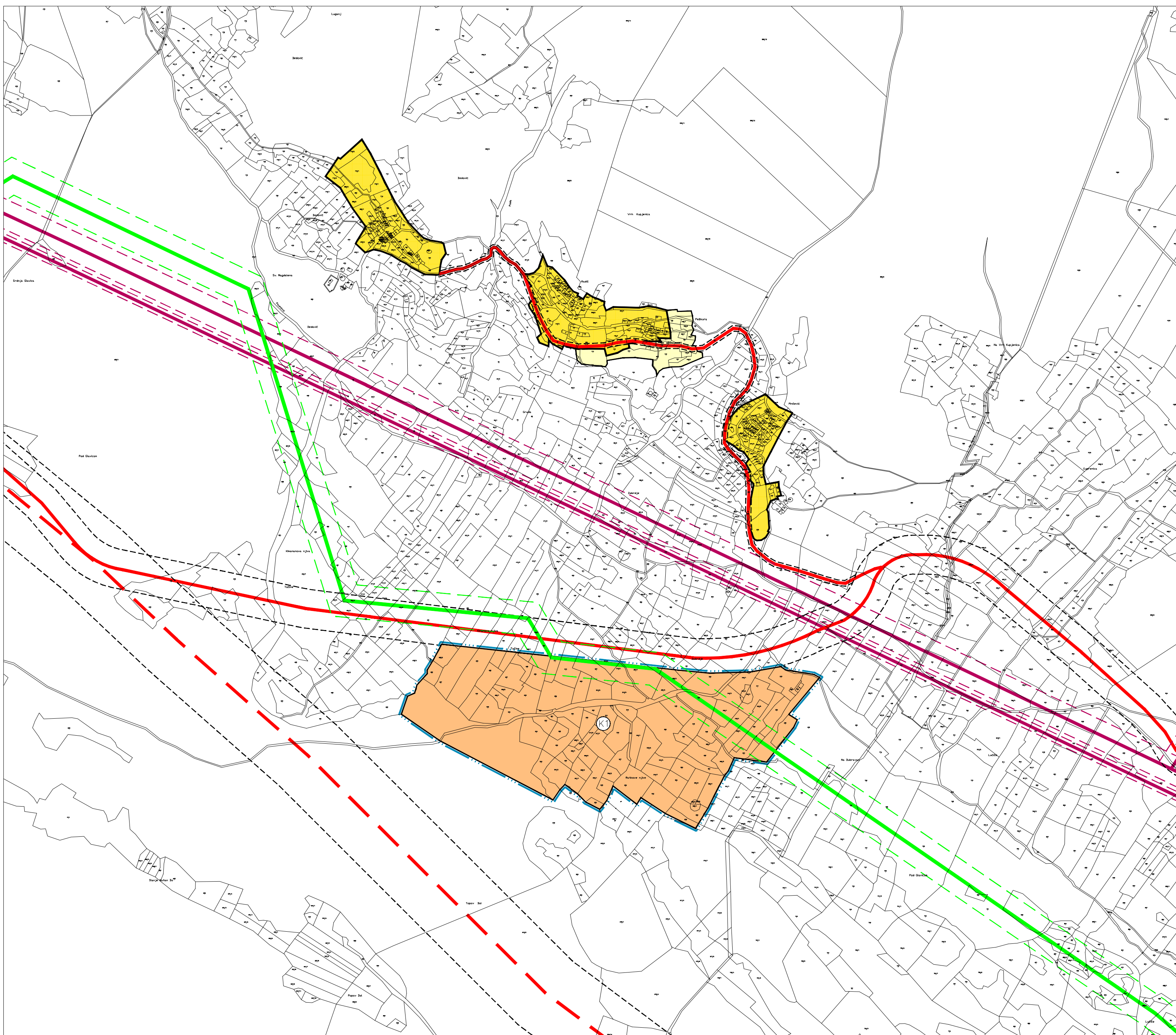
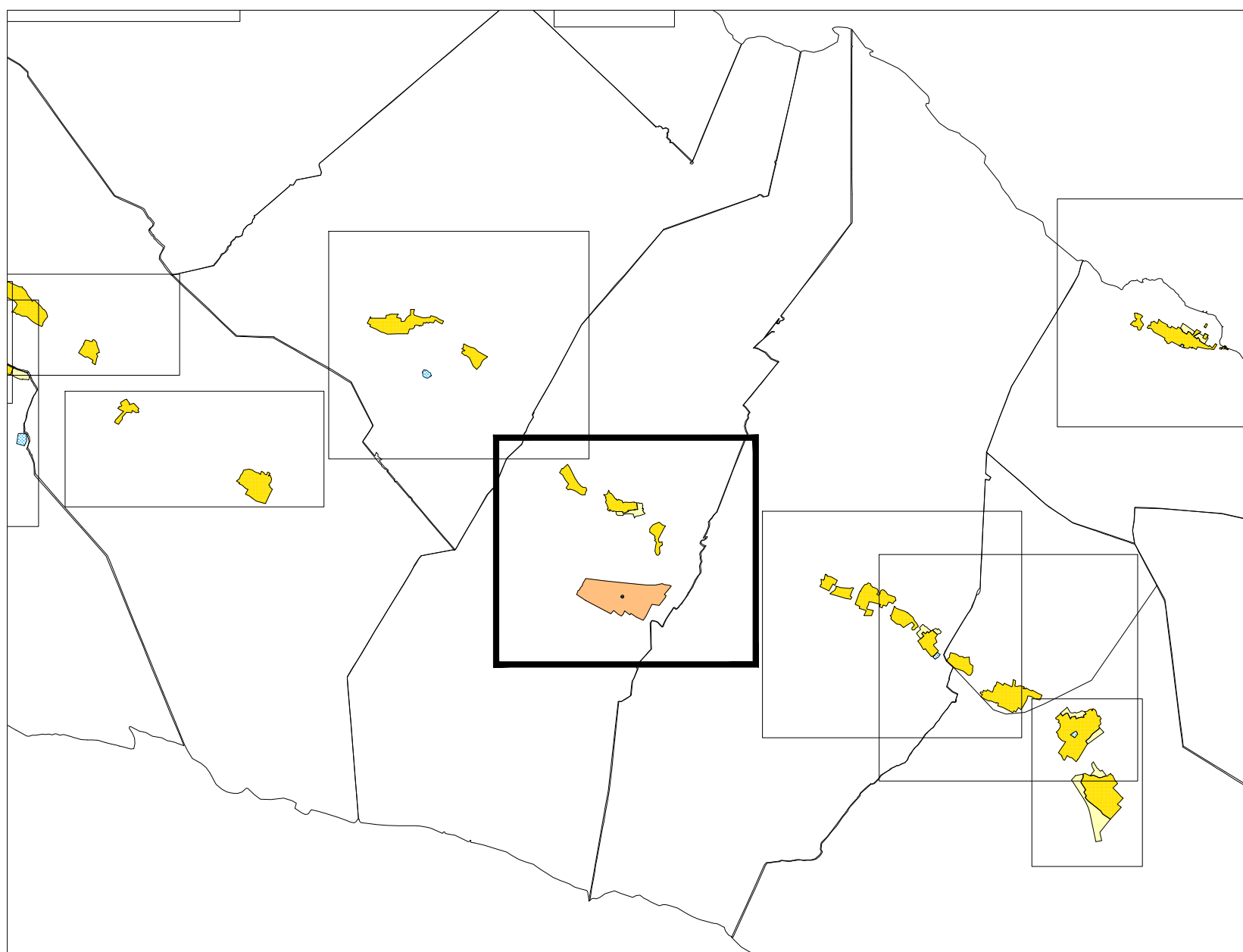

PROSTORNI PLAN UREĐENJA OPĆINE STON - IZMJENE I DOPUNE

4. GRAĐEVINSKA PODRUČJA list 4.6.

Prostori za razvoj i uređenje površina naselja

| | |
|--|---------------------------------------|
| | GRANICA GRAĐEVINSKOG PODRUČJA |
| | IZGRADENI DIO GRAĐEVINSKOG PODRUČJA |
| | NEIZGRADENI DIO GRAĐEVINSKOG PODRUČJA |

Prostori za razvoj i uređenje površina izvan naselja

| | |
|--|--|
| | GOSPODARSKA NAMJENA - POSLOVNA / NEIZGRADENI DIO / K1 - pretežito uslužna, K2 - pretežito prerađivačka |
|--|--|

Infrastrukturni sustavi

| postojeće | planirano | |
|-----------|-----------|--|
| | | GRANICE ZAŠTITNIH KORIDORA INFRASTRUKTURNIH SUSTAVA |
| | | JAVNE (DRŽAVNE, ŽUPANIJSKE I LOKALNE) I NERAZVRSTANE CESTE |
| | | DRŽAVNE CESTE - BRZE CESTE |
| | | DALEKOVOD |
| | | MAGISTRALNI PLINOVOD |

M 1:5.000
0 50 100 200 500 M

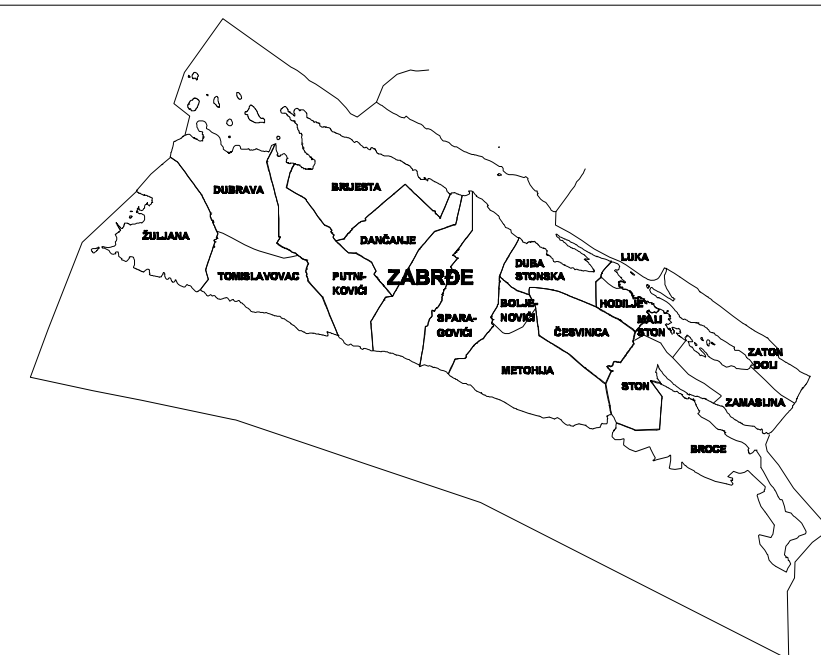

OPĆINA STON ŽUPANIJA DUBROVAČKO-NERETVANSKA NAZIV PROSTORNOG PLANA: PROSTORNI PLAN UREĐENJA OPĆINE STON - IZMJENE I DOPUNE

NAZIV KARTOGRAFSKOG PRIKAZA: GRAĐEVINSKA PODRUČJA

BROJ KARTOGRAFSKOG PRIKAZA: **4.6** MJERILO KARTOGRAFSKOG PRIKAZA: 1:5000

ODLUKA PREDSTAVNIČKOG TIJELA O IZRADI PLANA: ODLUKA PREDSTAVNIČKOG TIJELA O DONOŠENJU PLANA:

"Sl. gl. Dubrovačko-neretvanske županije 5/13, 1/14" "Sl. gl. Dubrovačko-neretvanske županije 5/15"

JAVNA RASPRAVA (datum objave): 17.09.2014. JAVNI UVID ODRŽAN: 29.09.2014. - 13.10.2014.

PONOVA JAVNA RASPRAVA (datum objave): 01.12.2014. PONOVI JAVNI UVID ODRŽAN: 08.12.2014. - 15.12.2014.

PEČAT TIJELA ODGOVORNOG ZA PROVOĐENJE JAVNE RASPRAVE: ODGOVORNA OSOBA ZA PROVOĐENJE JAVNE RASPRAVE:

Vedran Antunica, općinski načelnik

SUGLASNOST NA PLAN PREMA ČLANKU 97. ZAKONA O PROSTORNOJ UREĐENJU I GRADNJI: broj mišljenja - klasa:350-02/14-02/08, ur.broj:2117/1-21/1-15-13, od 29.04.2015. broj suglasnosti - klasa:350-02/15-11/28, ur.broj:531-05-15-5, od 28.05.2015.

PRAVNA OSOBA KOJA JE IZRADILA PLAN: **GISplan, doo**

PEČAT PRAVNE OSOBE KOJA JE IZRADILA PLAN: ODGOVORNA OSOBA:

Ines Berlengi, dia

VODITELJ IZRADE PLANA: Janja Novaković, dia

STRUČNI TIM U IZRADI PLANA: Stipe Baučić, dipl.ing.geod. Bogdan Matijaš, dipl.ing.grad. Goran Miloš, dipl.ing.arh. Ines Berlengi, dipl.ing.arh. Janja Novaković, dipl.ing.arh. vještbenik Ivan Žižić, mag.ing.geod. et geoinfo. Dijana Vrdoljak, dipl.ing.grad. Niveska Bariš, dipl.ing.geod. Mirac: Tatjana Stazić, dipl.ing.grad. Sandi Fabjanović, geod.tehn.

PEČAT PREDSTAVNIČKOG TIJELA: PREDSDJEDNIK PREDSTAVNIČKOG TIJELA:

Darbo Dražeta, pred. Općinskog vijeća

ISTOVJETNOST OVOG PROSTORNOG PLANA S IZVORNOM OVIJERAVOM: PEČAT NADLEŽNOG TIJELA: