

Granice

- granica naselja
- granica građevinskog područja naselja i izdvojenog dijela građevinskog područja naselja

Namjena površina

- izgrađeni dio neizgrađeni dio
- mješovita namjena

Područje posebnih uvjeta korištenja

- tradicijiska ruralna naselja (nazivi zaseoka) na koja se iznimno primjenjuju režimi određeni člankom 35. provedbenih odredbi

Cestovni promet

- županijska cesta
- nerazvrstane ceste
- interventni, šumski i ostali putevi, biciklističke i/ili pješačke staze

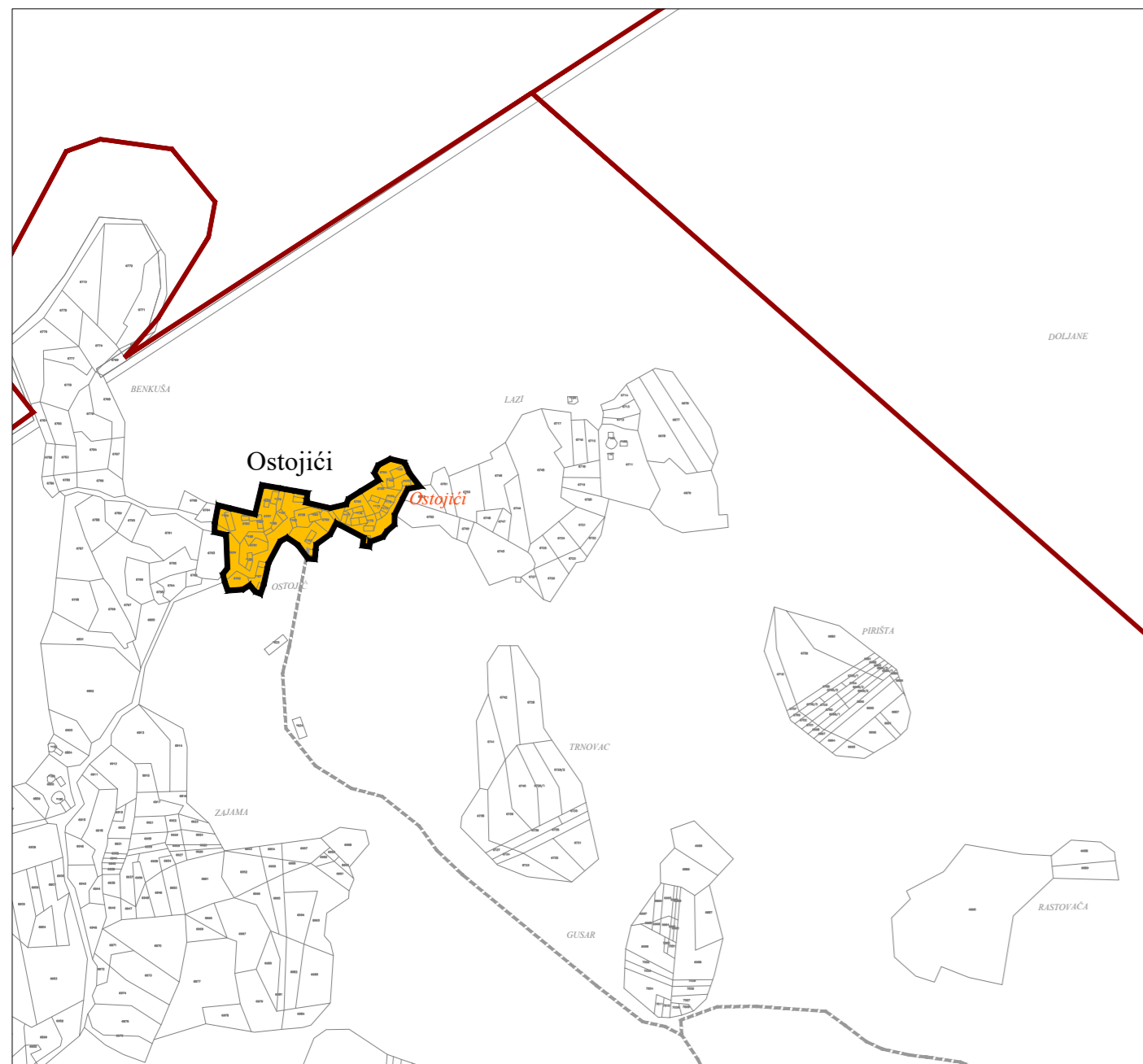
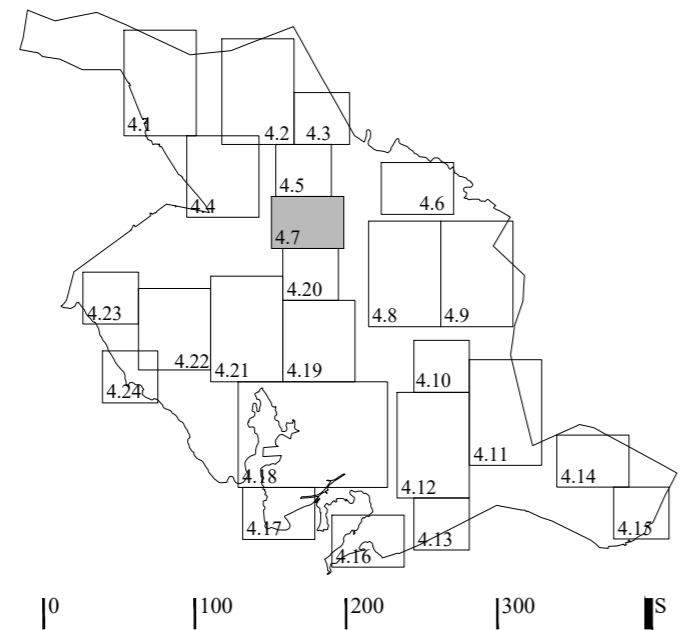

| | |
|-------------------------------------------------------------------------------------------------------------------------------------------------------------------------------------------------------------------------------------------------------------------------------------------------------------------------------------------------------------------------------------------------------------------------------------------------------|--------------------------------------------------------------------|
| <p>Županija:</p> <h2 style="text-align: center;">DUBROVAČKO-NERETVANSKA ŽUPANIJA</h2> <p>Grad:</p> <h3 style="text-align: center;">GRAD PLOČE</h3> | |
| <p>Naziv prostornog plana:</p> <h2 style="text-align: center;">PROSTORNI PLAN UREĐENJA GRADA PLOČA</h2> <p style="text-align: center;">PROČIŠĆENI TEKST PROVEDBENIH ODREDBI I GRAFIČKOG DIJELA PROSTORNOG PLANA</p> <p style="text-align: center;">(Službeni glasnik Grada Ploča 07/07, 02/08-isp., 04/11-isp., 07/12, 07/15-isp., 03/17, 01/18-isp., 06/21, 12/21, 03/22, 04/22, 10/22)</p> | |
| <p>Naziv kartografskog prikaza:</p> <h2 style="text-align: center;">GRAĐEVINSKA PODRUČJA I PODRUČJA POSEBNIH UVJETA KORIŠTENJA</h2> | |
| Broj kartografskog prikaza: 4.7 | Mjerilo kartografskog prikaza: 1 : 5 000 |
| Odluka o izradi prostornog plana (službeno glasilo): | Odluka predstavničkog tijela o donošenju plana (službeno glasilo): |
| Javna rasprava (datum objave): | Javni uvid održan: |
| Pečat tijela odgovornog za provedbu javne rasprave: | Osoba odgovorna za provedbu javne rasprave: |
| <p>Pročišćeni tekst provedbenih odredbi utvrdio: Odbor za statut i poslovnik Gradskog vijeća Grada Ploča</p> <p>M.P.</p> <p>Aleksandar Ostojić Predsjednik Odbora za statut i poslovnik Gradskog vijeća Grada Ploča</p> <p>Tehnička priprema i obrada: Grgurević & partneri d.o.o., Čanićeva 6, HR-10000 Zagreb</p> <p>Mišljenje na plan prema članku 107. Zakona o prostornom uređenju (NN 153/13, 65/17, 114/18, 39/19, 98/19):</p> | |
| Odgovorna osoba: Ivona Jerković, dipl. ing. arh. | Odgovorni voditelj: |
| Pečat pravne osobe koja je tehnički pripremila elaborat | Pečat odgovornog voditelja |
| <p>Stručni tim u izradi plana:</p> | |
| Pečat predstavničkog tijela: | Predsjednik predstavničkog tijela: |
| Istovjetnost ovog prostornog plana s izvornikom ovjerava: | Pečat nadležnog tijela: |