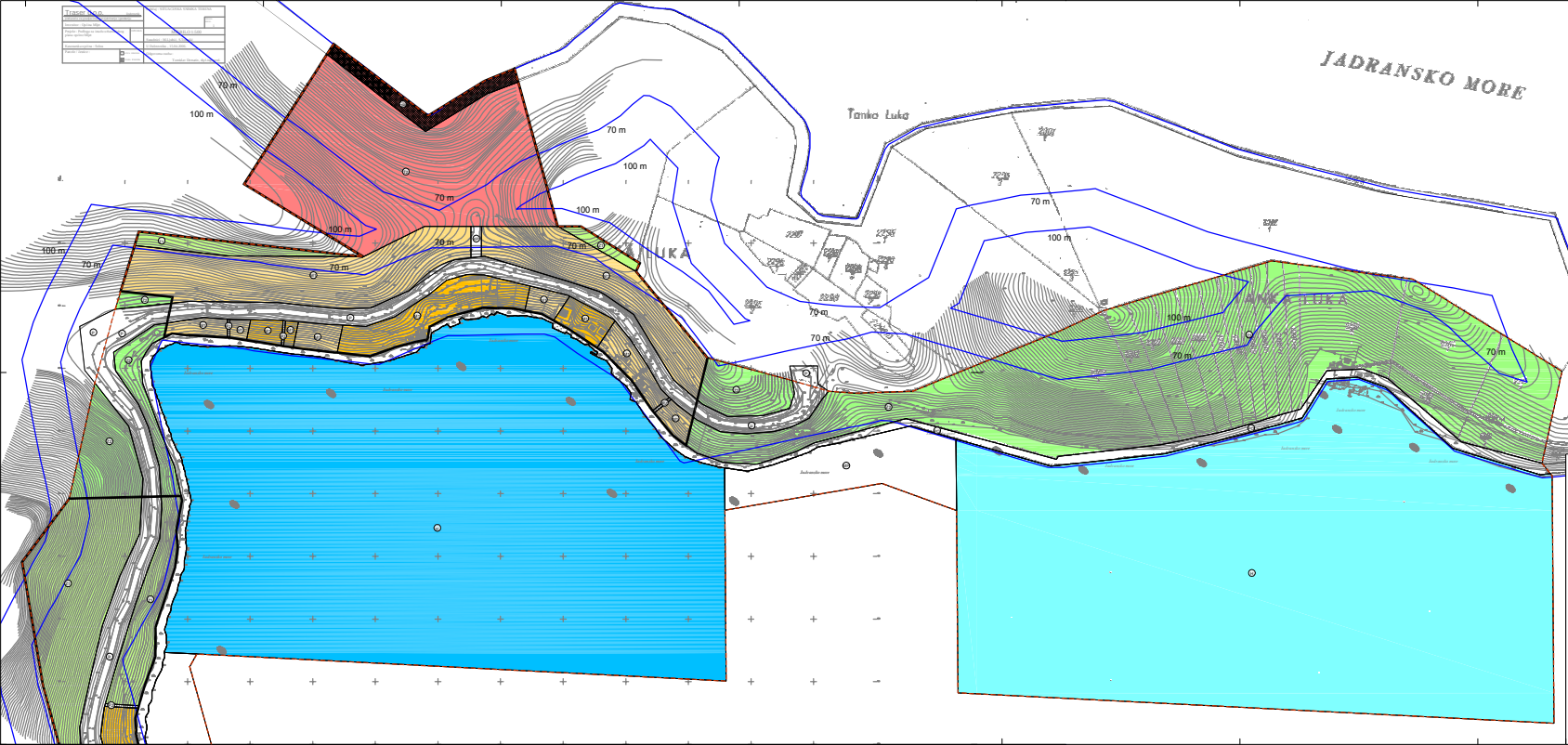

Af

URBANISTIČKI PLAN UREĐENJA NASELJA SOBRA

LIST 1.2 KORIŠTENJE I NAMJENA POVRŠINA

TUMAČ ZNAKOVA

GRANICE

OBUHVAT UPU-a

GRANICA GRAĐEVINSKOG PODRUČJA NASELJA SOBRA

RAZVOJ I UREĐENJE NASELJA

NOSIOCI NAMJENA
PRETEŽITO STANBENA

GOSPODARSKA NAMJENA - POVRŠINE IZGRAJALIŠTA
MARIKULTURA

GOSPODARSKA NAMJENA - UGOSTITELJSKO TURISTIČKA
TURISTIČKO NASELJE TL "DONJI MIHAČ"

ZAŠTITNE ZELENE POVRŠINE
DIO GRAĐEVINSKOG PODRUČJA NASELJA
NOB DIO GRAĐEVINSKOG PODRUČJA NASELJA

URBEANI OBALA
DIO GRAĐEVINSKOG PODRUČJA NASELJA

POVRŠINE INFRASTRUKTURNIH SUSTAVA
SABIRNE ULICE
KOLNO-PJEŠAČKE ULICE
PJEŠAČKE ULICE
PRIVEZIŠTE - MORSKI DIO I KOPNENI DIO OBALE

OSTALE POVRŠINE
POVRŠINA URBEANE PLAŽE
POVRŠINA PRIRODNE OBALE
MORSKA POVRŠINA

DUBROVAČKO-NERETVANSKA ŽUPANIJA | OPĆINA MLJET

URBANISTIČKI PLAN UREĐENJA NASELJA SOBRA

Naziv kartografskog prikaza: KORIŠTENJE I NAMJENA POVRŠINA

1.2 | M 1:1000

Izrađivač: ZAVOD ZA URBANIZAM, PROSTORNO PLANIRANJE I PEJZAŽNU ARHITEKTURU
Ulica i broj: Gundulićeva 25, 20 000 Dubrovnik, OIB: 1 [illegible]

Ime i prezime ovlaštenog inženjera arhitekta: Stručna suradnica: [illegible]

Ime i prezime ovlaštenog inženjera krajobrazne arhitekture: Pročelnica: ELISO BRAUNHOF, dipl.ing.arh., dipl.ing.k

Pročelnik: ELISO BRAUNHOF, dipl.ing.arh., dipl.ing.krajb.

Ime i prezime odgovornih projektanata:
1. Pročelnica: Eliso Braunhof, dipl.ing.arh., dipl.ing.krajb.
Pomoćnik:
2. Suradnica: Nevenka Šoić, dipl.ing.arh.

Ime i prezime:
3. Zdenka Vujica, dipl.ing.
4. Ilija Ivanišević, dipl.ingeom.
5. Mirjana Ivanišević, dipl.ing.

Odluka o donošenju prostornog plana: Službeni glasnik Općine Mljet br.: 01/03

Odluka o donošenju Izmjena i dopuna prostornog plana: Službeni glasnik Općine Mljet br.: 04/09

Suglasnost prema Članku 107. Zakona o prostornom uređenju i gradnji ("Narodne novine" br. 76/07, ...): Broj suglasnosti: Klasa: 350-05/09-10/55 Ur.broj: 531-05-09-2 datum: 11. listopad

Pečat ovlaštenog arhitekta tj. ovlaštenog inženjera krajobrazne arhitekture:

Ime i prezime ovlaštenog tijela:
Marko Mizdrak

Pečat ovlaštenog tijela jedinice područne (regionalne) samoupravе: