

# PUTNIKOVIĆI

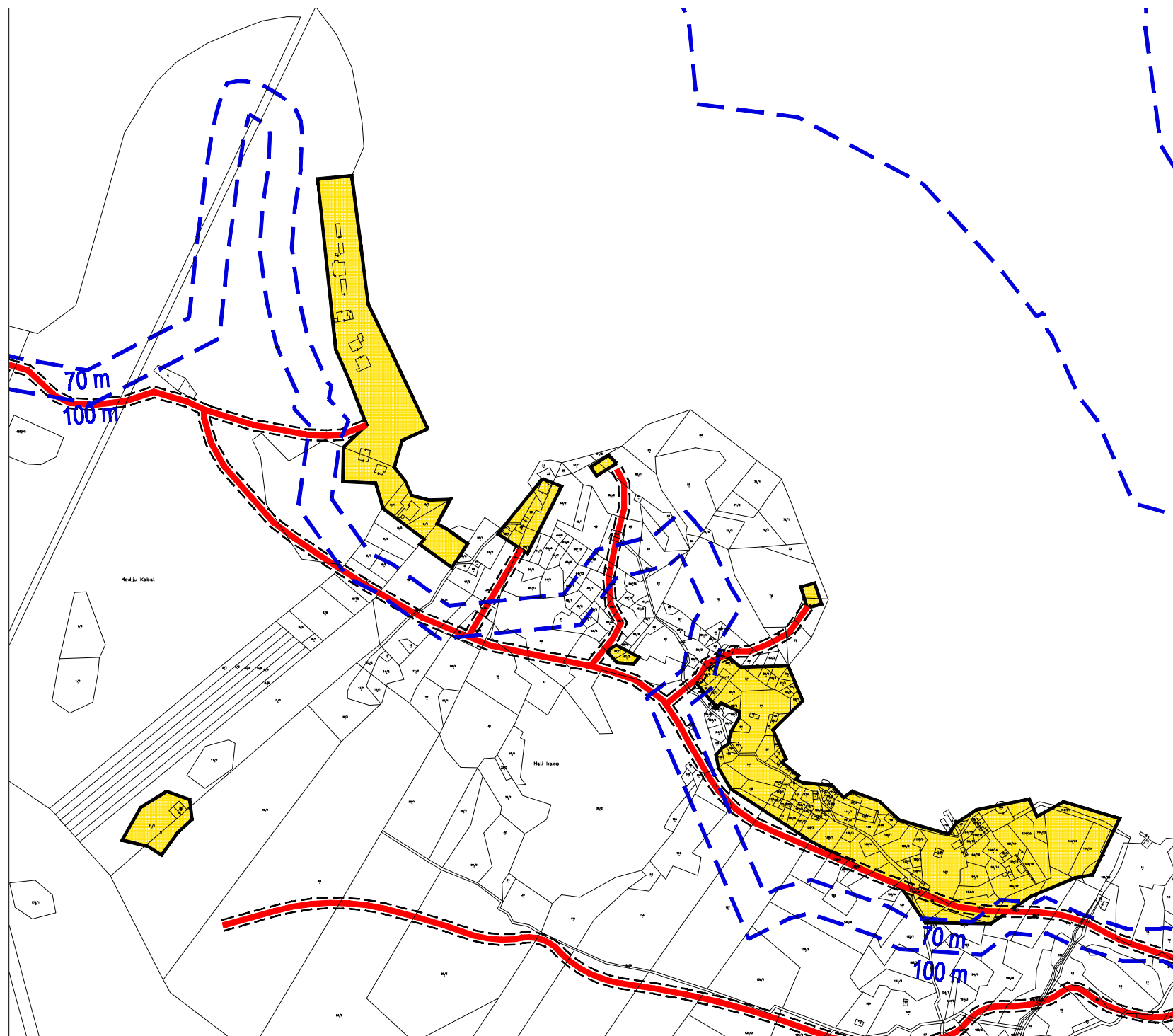
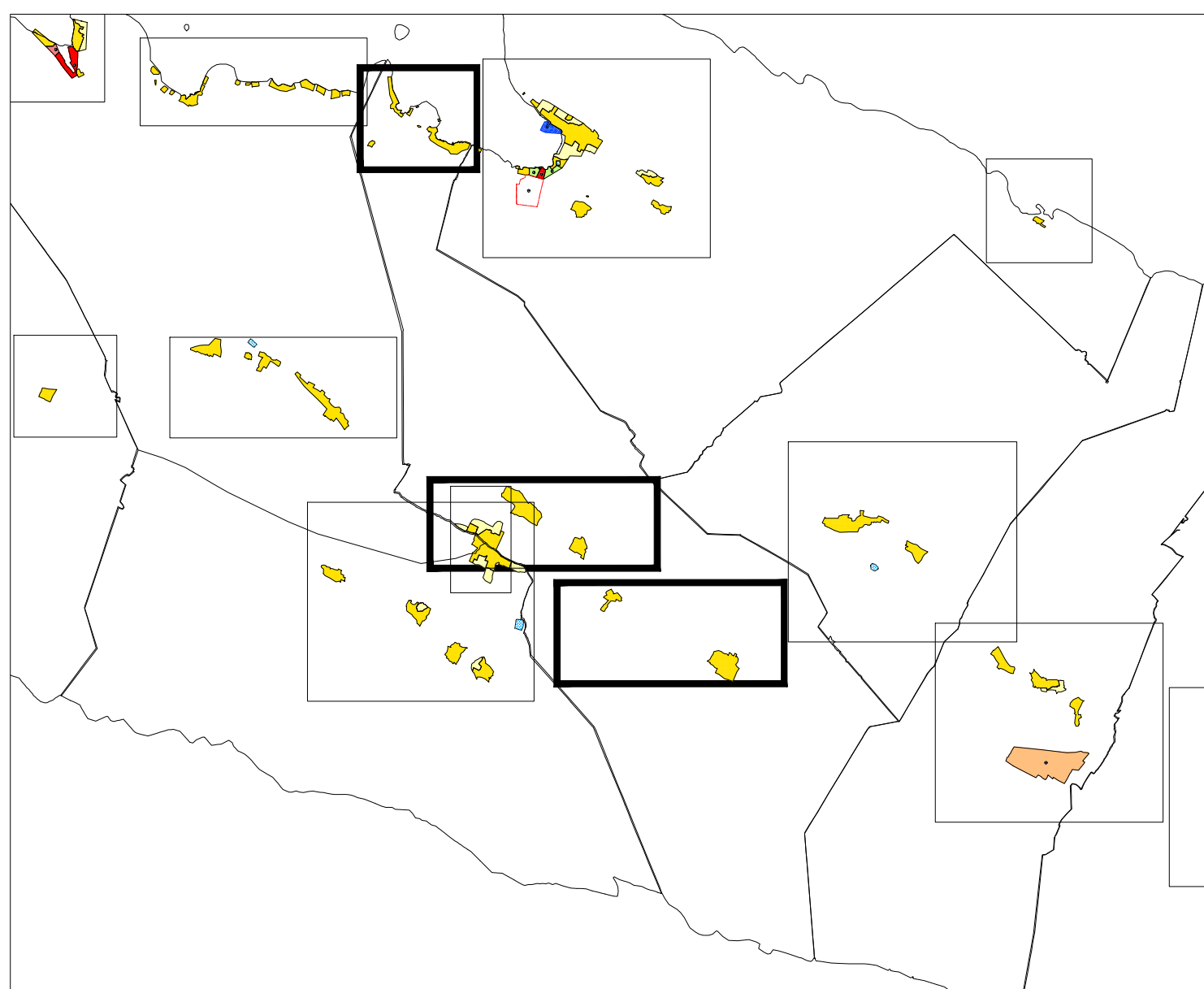

## PROSTORNI PLAN UREĐENJA OPĆINE STON - IZMJENE I DOPUNE

### 4. GRAĐEVINSKA PODRUČJA list 4.4.

prijedlog Općine za  
širenje/smanjenje GP  
primjebne mještana 2013.g.  
primjebne mještana 2005.-2012.g.

prenamjena iz neizrgr. u izgrađeni  
dio GP, prema DOF-u  
prenamjena neizrgr. zona manjih  
od 5000m<sup>2</sup> u izgrađeni dio GP,  
prema ZPUG-u

#### Prostori za razvoj i uređenje površina naselja

- GRANICA GRAĐEVINSKOG PODRUČJA
- IZGRAĐENI DIO GRAĐEVINSKOG PODRUČJA
- NEIZGRAĐENI DIO GRAĐEVINSKOG PODRUČJA

#### Infrastrukturni sustavi

- | postojeće | planirano |
|-----------|-----------|
| ---       | ---       |
| ---       | ---       |
| ---       | ---       |
| ---       | ---       |
| ---       | ---       |
| ---       | ---       |

#### Predjeli sa ograničenjima u korištenju

- 
- 
- 

\*) 1.3.17. BALANOVIĆI  
1.3.18. ĐURAČIĆI  
1.3.19. PRISOJE  
1.3.20. ZARADEŽE

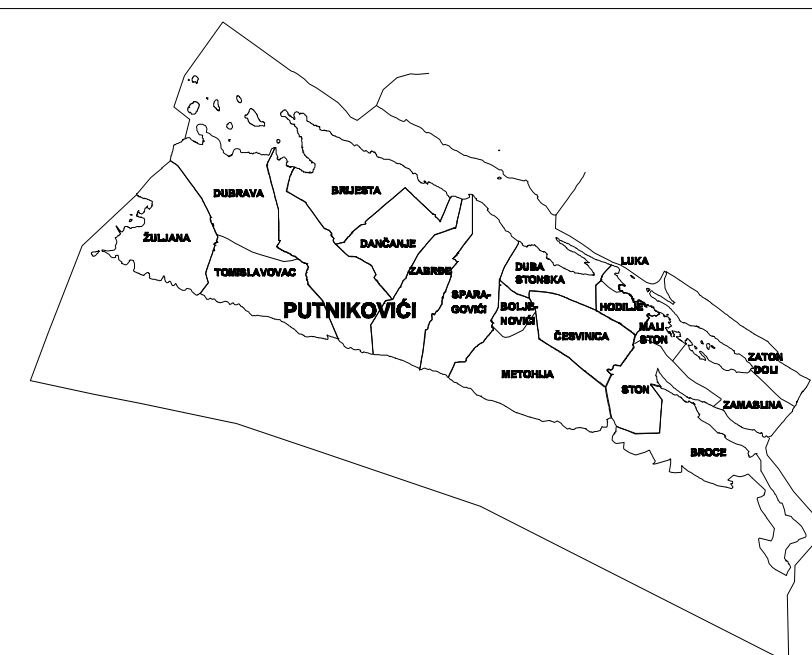
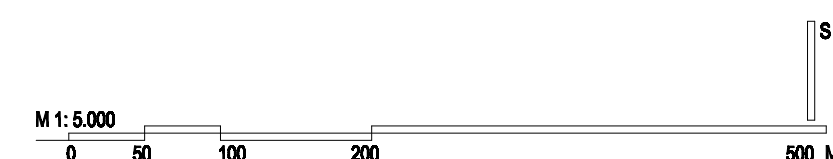

#### OPĆINA STON ŽUPANIJA DUBROVAČKO-NERETVANSKA NAZIV PROSTORNOG PLANA: PROSTORNI PLAN UREĐENJA OPĆINE STON - IZMJENE I DOPUNE

#### NAZIV KARTOGRAFSKOG PRIKAZA: GRAĐEVINSKA PODRUČJA

BROJ KARTOGRAFSKOG PRIKAZA: 4.4 MJERILO KARTOGRAFSKOG PRIKAZA: 1:5000

ODLUKA PREDSTAVNIČKOG TIJELA O IZRADI PLANA: "Sl. gl. Dubrovačko-neretvanske županije 5/13, 1/14" ODLUKA PREDSTAVNIČKOG TIJELA O DONOŠENJU PLANA: "Sl. gl. Dubrovačko-neretvanske županije 5/15"

JAVNA RASPRAVA (datum objave): 17.09.2014. JAVNI UVID ODRŽAN: 29.09.2014.- 13.10.2014.

PONOVDNA JAVNA RASPRAVA (datum objave): 01.12.2014. PONOVDNI JAVNI UVID ODRŽAN: 08.12.2014.- 15.12.2014.

PEČAT TIJELA ODGOVORNOG ZA PROVOĐENJE JAVNE RASPRAVE: ODGOVORNA OSOBA ZA PROVOĐENJE JAVNE RASPRAVE:

Vedran Antunica, općinski načelnik

BUGLASNOST NA PLANI PREMA ČLANKU 97. ZAKONA O PROSTORNOJ UREĐENJU I GRADNJI: broj mišljenja - klasa:350-02/14-02/08, ur.broj:2117/1-21/1-15-13, od 29.04.2015. broj suglasnosti - klasa:350-02/15-11/28, ur.broj:531-05-15-5, od 28.05.2015.

PRAVNA OSOBA KOJA JE IZRADILA PLAN: GISplan, doo

PEČAT PRAVNE OSOBE KOJA JE IZRADILA PLAN: ODGOVORNA OSOBA: Ines Berlengi, dia

VODITELJ IZRADJE PLANA: Janja Novaković, dia

STRUČNI TIM U IZRADI PLANA: Stipe Baučić, dipl.ing.geod. Ines Berlengi, dipl.ing.arh. Janja Novaković, dipl.ing.arh. Dijana Vrdoljak, dipl.ing.geod. Mirac: Tatjana Stazić, dipl.ing.geod. Bogdan Matijaš, dipl.ing.grad. Goran Miloš, dipl.ing.arh. vještbenik Ivan Žižić, mag.ing.geod. et geoinfo. Niveska Barišić, dipl.ing.geod. Sandi Fabijanović, geod.tehn.

PEČAT PREDSTAVNIČKOG TIJELA: PREDSDJENIK PREDSTAVNIČKOG TIJELA: Darko Dražeta, pred. Općinskog vijeća

ISTOVJETNOST OVOG PROSTORNOG PLANA S IZVORNOM OVIJERAVOM: PEČAT NADLEŽNOG TIJELA:

