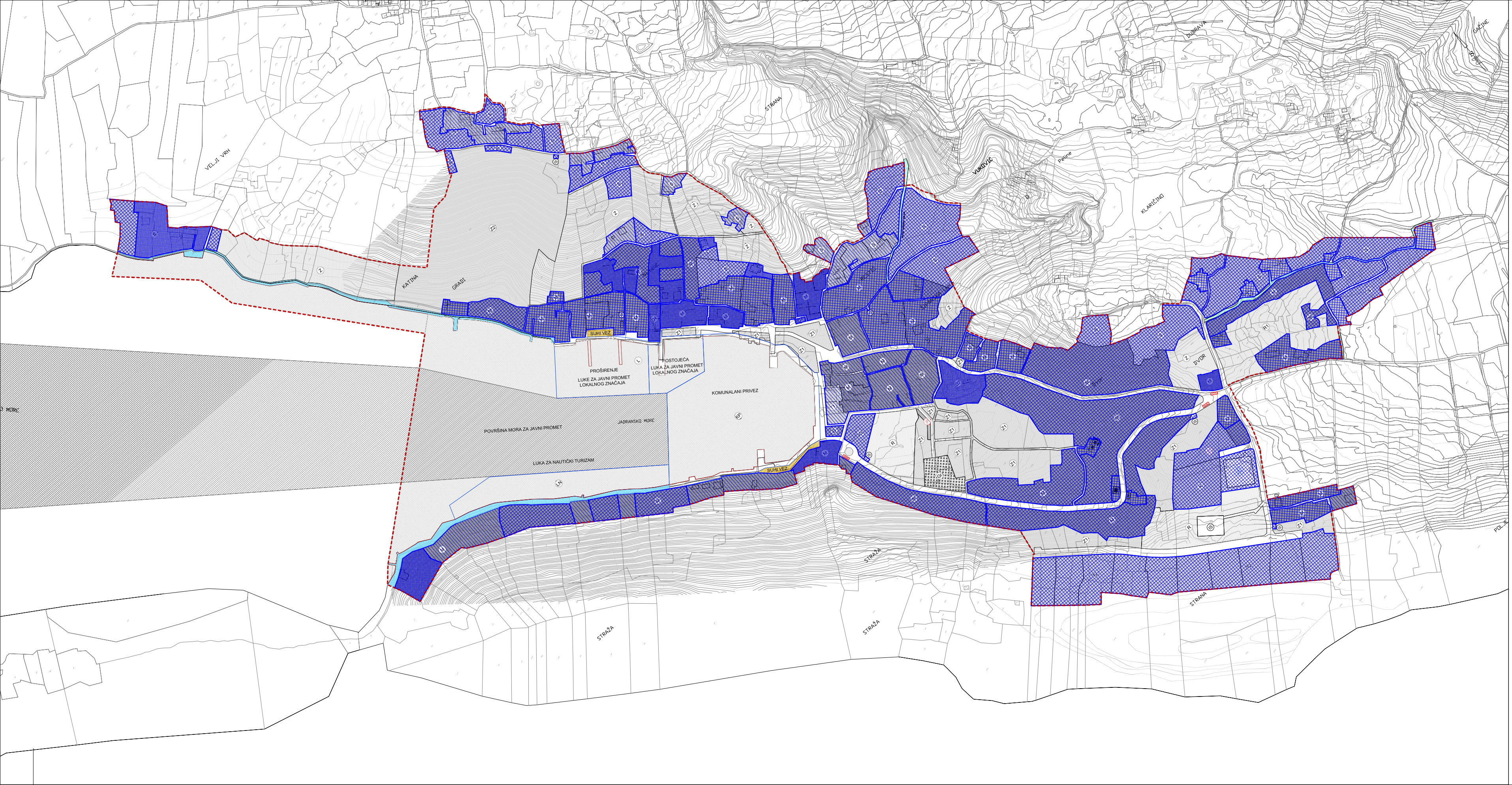

- GRANICA OBUHVATA UPU - a
- S — STAMBENA NAMJENA
- M — MJEŠOVITA NAMJENA
- D — JAVNA I DRUŠTVENA NAMJENA
  školska - D4, vjerska - D7
- K — GOSPODARSKA NAMJENA-POSLOVNA
  pretežito uslužna - K1, pretežito trgovačka - K2
- T — GOSPODARSKA NAMJENA-UGOSTITELJSKO TURISTIČKA - T
  hotel - T1, turističko naselje - T2
- L — LUKA ZA JAVNI PROMET LOKALNOG ZNAČAJA
- KP — KOMUNALNI PRIVEZ
- LN — LUKA ZA NAUTIČKI TURIZAM
- POVRŠINA MORA
- ŠETALIŠTA UZ OBALU
- R — ŠPORTSKO REKREACIJSKA NAMJENA
- R1 — REKREACIJA I POLJOPRIVREDA
- Z1 — JAVNE ZELENE POVRŠINE - PARK
- Z2 — PARKOVNO UREĐEN MASLINIK
- Z — ZAŠTITNE ZELENE POVRŠINE
- IS — POVRŠINE INFRASTRUKTURNIH SUSTAVA
- GROBLJE
- REGULIRANI NATKRIVENI POTOK U SKLOPU PROMETNICE
- KORIDOR PROMETNICA
- P — JAVNO PARKIRALIŠTE
- BUS — STAJALIŠTE AUTOBUSA
- HELIDROM

OBLICI KORIŠTENJA

- ODRŽAVANJE I MANJI ZAHVATI SANACIJE GRAĐEVINA - DOVRŠENI DIO NASELJA
- SANACIJA GRAĐEVINA I DIJELOVA NASELJA - PROMJENA STANJA GRAĐEVINA (UKLANJANJE, ZAMJENA, REKONSTR., OBNOVA)
- REKONSTRUKCIJA - PROMJENA KORIŠTENJA RADI POBOLJŠANJA FUNKCIONALNOSTI DIJELOVA NASELJA
- NOVA GRADNJA

Studeni 2010.

1600m²
400m²
0 20 40 100 200 m

MJ 1:2000

UZGZ

Županija: DUBROVAČKO - NERETVANSKA	Grad: DUBROVNIK
Naziv prostornog plana: **URBANISTIČKI PLAN UREĐENJA ŠIPANSKA LUKA**	
Naziv kartografskog prikaza: **UVJETI KORIŠTENJA, UREĐENJA I ZAŠTITE PROSTORA** OBLICI KORIŠTENJA	
Broj kartografskog prikaza: 3.2.	Mjerilo kartografskog prikaza: 1:2000
Program mjera za unapređenje stanja u prostoru Grada Dubrovnika (Službeni glasnik Grada Dubrovnika br.11/05 i 3/07)	Odluka Gradskog vijeća Grada Dubrovnika o donošenju Urbanističkog plana uređenja (Službeni glasnik Grada Dubrovnika br.11/10) od 27.12.2010.
Javna rasprava : 10. i 11. 03. 2010. Službeni glasnik Grada Dubrovnika br.1/10	Javni uvid održan od 15.02.2010. do 16.03.2010.
Pečat tijela odgovornog za provođenje javne rasprave: M.P.	Odgovorna osoba za provođenje javne rasprave: Jelena Lončarić, dipl.prav.
Suglasnost na plan prema članku 24 i 26.b. Zakona o prostornom uređenju i gradnji (NN 76/07 i 38/09). Suglasnost Ministarstva zaštite okoliša, prostornog uređenja i graditeljstva : klasa: 350-02/10-13/91 ur.broj: 531-06-10-05 od 17.11.2010.	
Pravna osoba koja je izradila plan: URBANISTIČKI ZAVOD GRADA ZAGREBA d.o.o. ZAGREB, Britanski trg 12	
Pečat pravne osobe koja je izradila plan: M.P.	Odgovorna osoba: LUKA ŠULENTIĆ, dipl. ing. arh.
Odgovorni voditelj: ZORAN HEBAR, dipl. ing. arh.	
Stručni tim Urbanističkog zavoda grada Zagreba u izradi plana: 1. ZORAN HEBAR, dipl. ing. arh. 2. MIROSLAV ŠRENG, građ. teh. 3. BORIS MOŠTAK ing.građ.	4. SLOBODAN ĐURKOVIĆ dipl.ing.prom. 5. MOMIR PAVLETIĆ SLOBOĐAN d.i.iur.agr.ur.kraj.uređenja
Pečat Gradskog vijeća Grada Dubrovnika: M.P.	Predsjednica Gradskog vijeća Grada Dubrovnika: Olga Muratti
Istovjetnost prostornog Plana s izvornikom ovjerava: (ime, prezime, potpis)	Pečat nadležnog tijela: M.P.