

TUMAČ ZNAKOVA

GRADEVINSKA PODRUČJA NASELJA

- GRANICA GRADEVINSKOG PODRUČJA NASELJA
- MJŠEŠOVITA NAMJENA
pretežno stanovanje
- JAVNA I DRUŠTVENA NAMJENA
D1 - upravna, D2 - socijalna, D3 - zdravstvena,
D4 - predškolska i školska, D5 - kultura, D7 - vjerska
- GOSPODARSKA NAMJENA
UGOSTITELJSKO TURISTIČKA NAMJENA
T1 - hotel, T2 - turističko naselje, T3 - kamp
- ŠPORTSKA REKREACIJSKA NAMJENA
R2 - rekreativna površina, R3 - kupalište, R4 - sportski centar
- ZAŠTITNE ZELENE, PEJZAŽNE I KULTIVIRANE POVRŠINE - Z
- GROBLJE
- PROMETNE POVRŠINE I OBALA

GRADEVINSKA PODRUČJA IZVAN NASELJA

- GRANICA GRADEVINSKOG PODRUČJA IZVAN NASELJA
- GOSPODARSKA NAMJENA
PROIZVODNA
I1 - pretežno industrijska, I2 - pretežno zanatska
- UGOSTITELJSKO TURISTIČKA NAMJENA
T2 - turističko naselje, T3 - kamp, T4 - turističke vile
- GRANICA KATAstarske OPĆINE
- OBUHVAT OBEVNE IZRADE URBANISTIČKOG PLANA UREĐENJA
- ZAŠTITNO OBALNO PODRUČJE MORA
(Zakon o teritorijalnoj i dopunskoj zaštiti obalnog prostora
NN 100/04 od 27.07.2004.g.)
- 70m OD OBALNE CRTE
- 100m OD OBALNE CRTE

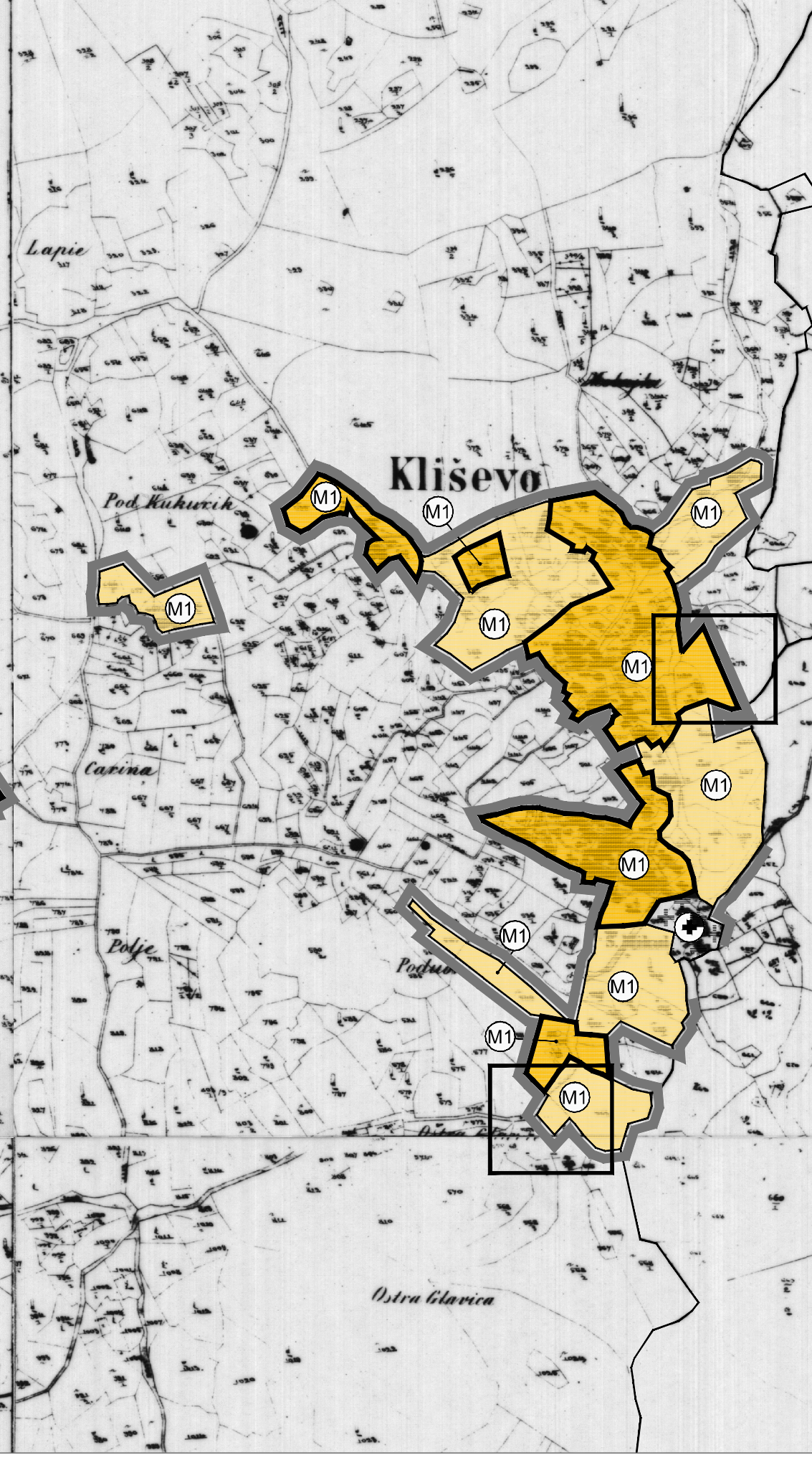
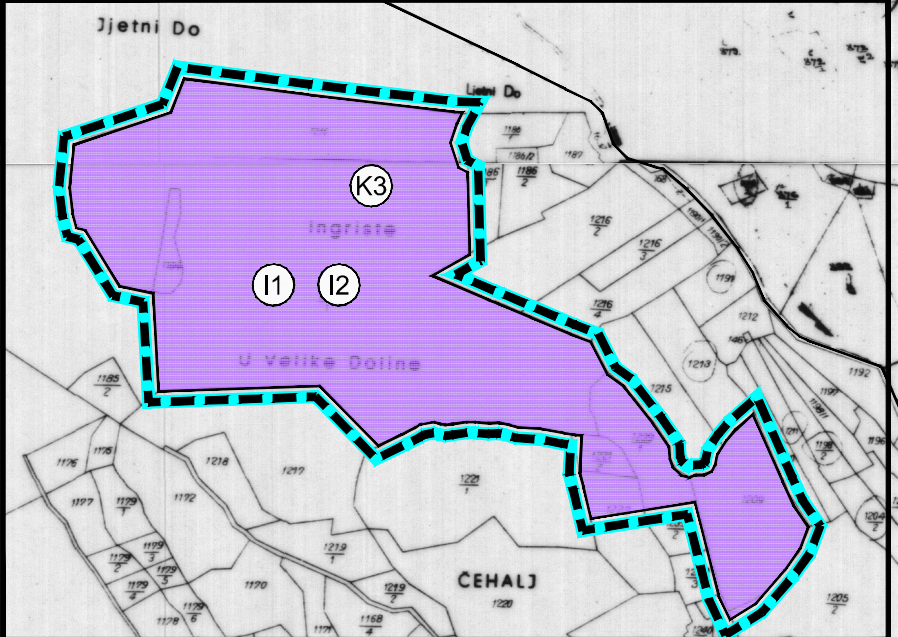
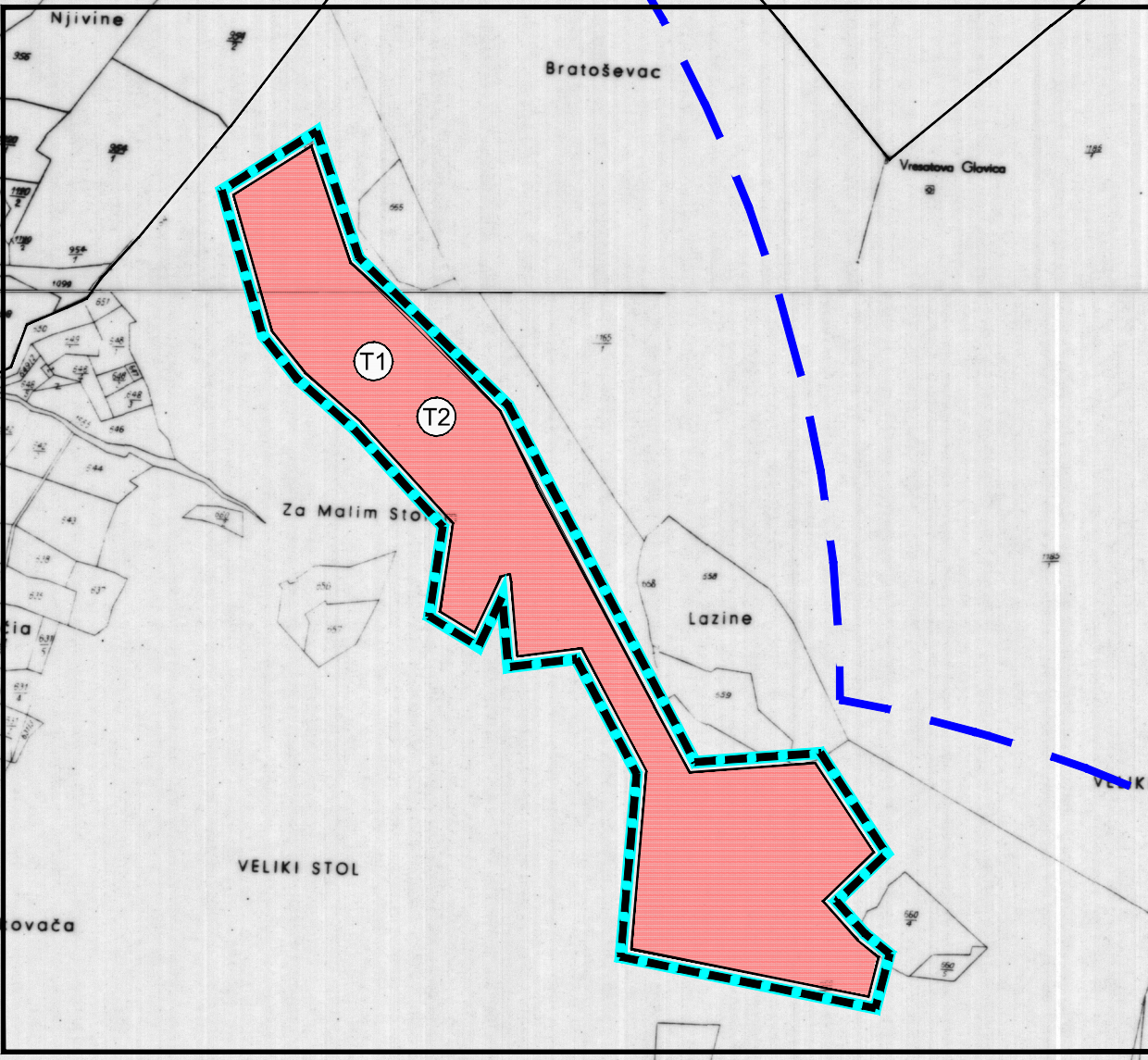
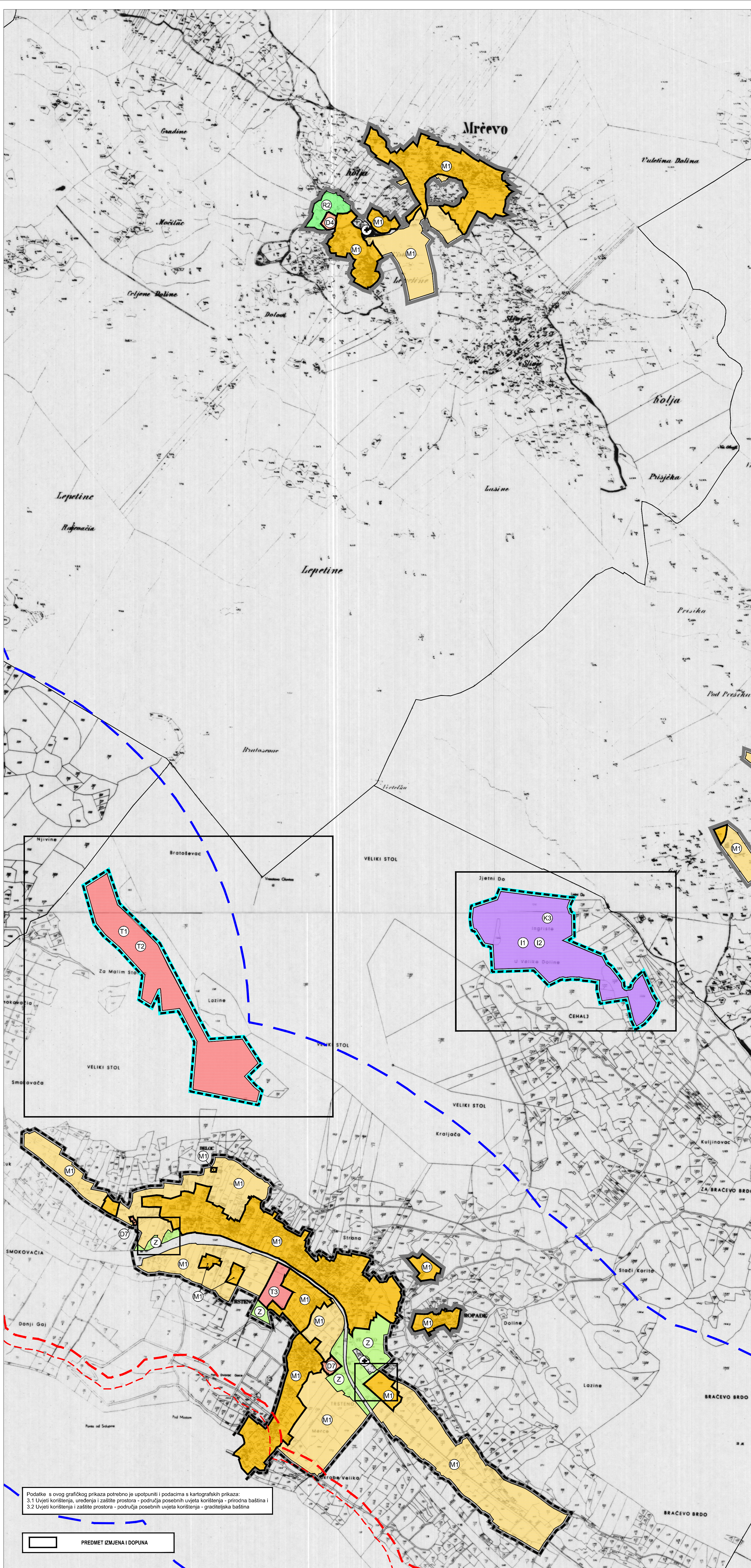

**IZMJENE I DOPUNE
PROSTORNOG PLANA UREĐENJA GRADA DUBROVNIKA**

LIST BR: 4.9 GRADEVINSKA PODRUČJA NASELJA - MRČEVO, KLIŠEVO I TRSTENO
IZVORNIK

 0 50 m 250 m 500 m

Županija: DUBROVAČKO - NERETVANSKA	GRAD DUBROVNIK
Naziv prostornog plana: IZMJENE I DOPUNE PROSTORNOG PLANA UREĐENJA GRADA DUBROVNIKA IZVORNIK	
Naziv kartografskog prikaza: GRADEVINSKA PODRUČJA NASELJA - MRČEVO, KLIŠEVO I TRSTENO	
Broj kartografskog prikaza: 4.9	Mjerilo kartografskog prikaza: 1 : 5000
Odluka predstavničkog tijela o izradi plana (službeno glasilo): Odluka o izradi i dopuni Prostornog plana uređenja Grada Dubrovnika ("Službeni glasnik Grada Dubrovnika", 411)	
Odluka predstavničkog tijela o donošenju plana (službeno glasilo): Odluka o donošenju izmjena i dopuna Prostornog plana uređenja Grada Dubrovnika ("Službeni glasnik Grada Dubrovnika", 314)	
Odluka o izmjeni i dopuni Odluke o izradi i dopuni Prostornog plana uređenja Grada Dubrovnika ("Službeni glasnik Grada Dubrovnika", 812)	
Javna rasprava (datum objave): 19. listopada 2012.	Javni uvid održan: od 29. listopada 2012. do 12. studenoga 2012.
Ponovljena javna rasprava (datum objave): 30. kolovoza 2013.	Javni uvid održan: od 09. rujna 2013. do 23. rujna 2013.
Pečat tijela odgovornog za provođenje javne rasprave: Jelena Lončarić, dipl.jur. Mjesto i datum izrade plana: Dubrovnik, ožujak 2014.	
Suglasnost i mišljenja nadležnih organa uprave na plan: SUGLASNOST Ministarstva graditeljstva i prostornog uređenja, Uprave za prostorno uređenje, Klasa: 350-02/14-1107, Urbroj: 531-05-1-14-08, od 20. ožujka 2014. POZITIVNO MIŠLJENJE Zgrade za prostorno uređenje Dubrovačko-neretvanske županije, Klasa: 350-01/14-01/14, Urbroj: 2117/1-2/11-14-8, od 12. ožujka 2014.	
Pravna osoba i tijelo koje je izradilo plan: INSTITUT IGH d.d. ZAGREB IGH URBANIZAM d.o.o. DUBROVNIK	
Pečat pravne osobe/tijela koje je izradilo plan: INSTITUT IGH d.d. IGH URBANIZAM d.o.o.	Odgovorna osoba: dr.sc. Jelena Bleizffer, dipl.ing.grad. Član Uprave dr.sc. Miroslav Šimun, dipl.ing.grad. dr.sc. Zrinka Rudež, dipl.ing.arch. Prokurist Direktor
Odgovorni voditelj izrade plana: dr.sc. Zrinka Rudež, dipl.ing.arch.	
Sručni tim u izradi plana: Kristina Banić, dipl.ing.grad. Katarina Mojaš, mag.ing.arch. Nika Begović, ing. Veljko Pevalak, dipl.ing.grad. Jurica Knežo, mag.geogr. i mag.ing.geod.et.geoinf. dr. sc. Zrinka Rudež, dipl.ing.arch. Nikolina Vuković Kolenčić, dipl.ing.grad. Bajro Šarić, dipl.oecoc. Jura Marić, prof. Željko Vučković, dipl.ing.arch. Jelena Miljanović, aps.arch. Davorinka Vuković, dipl.jur.	
Pečat predstavničkog tijela: M.P.	Predsjednik predstavničkog tijela: mr.sc. Niko Bulić
Istovjetnost ovog prostornog plana s izvornikom ovjerava: (ime, prezime i potpis)	Pečat nadležnog tijela: M.P.

Podatke s ovog grafičkog prikaza potrebno je upotrijebiti i podacima s kartografskih prikaza:
3.1 Uvjeti korištenja, uređenja i zaštite prostora - područja posebnih uvjeta korištenja - prirodna baština i
3.2 Uvjeti korištenja i zaštite prostora - područja posebnih uvjeta korištenja - graditeljska baština

PREDMET IZMJENA I DOPUNA