

1. KORIŠTENJE I NAMJENA POVRŠINA

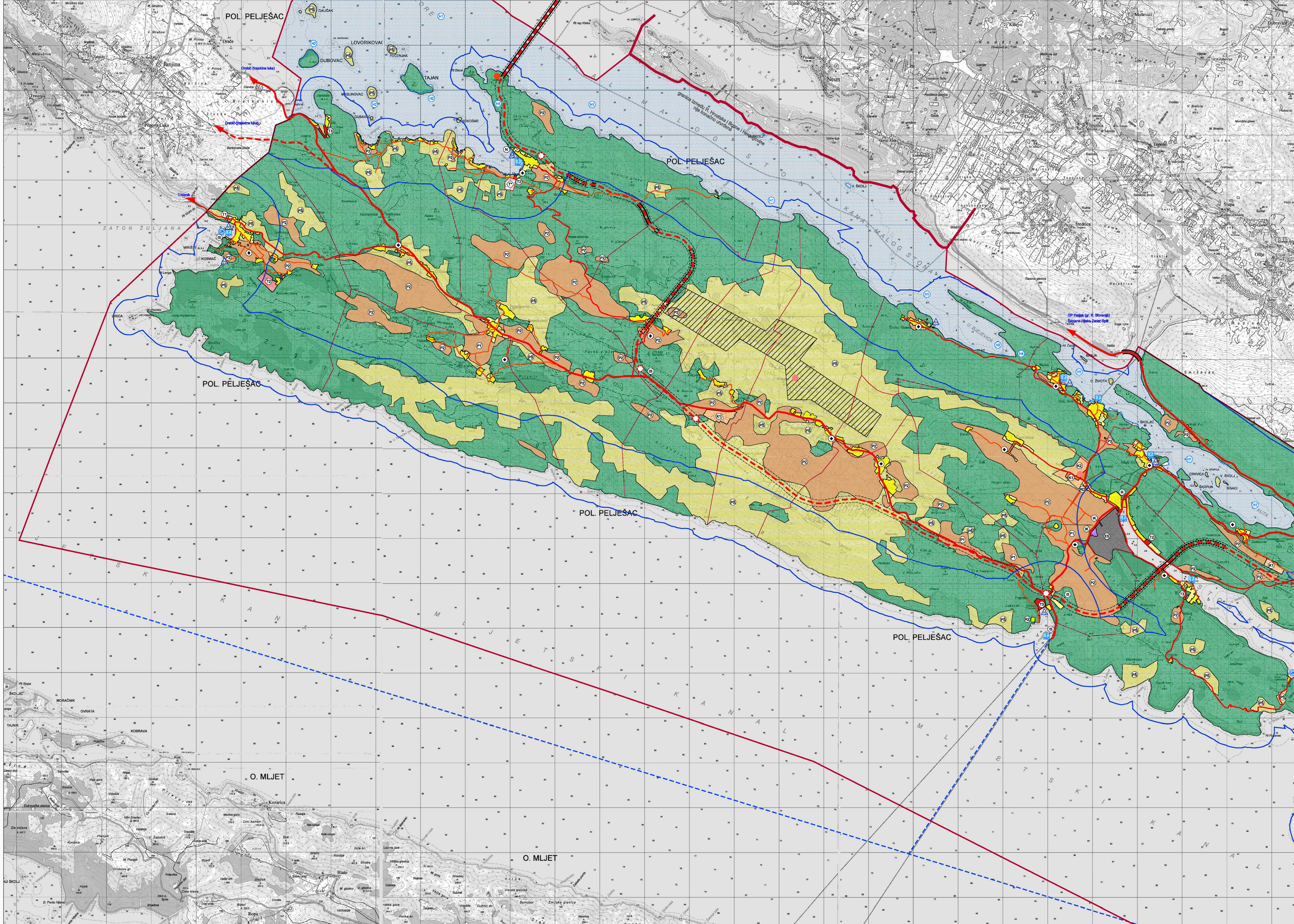

TUMAČ ZNAKOVA	
	DRŽAVNA GRANIČA - TERITORIJALNOG MORA
	GRANIČA OPĆINE STON - OBUHVAT PROSTORNOG PLANA
	GRANIČA NASELJA
	ZASTIČENO OBLANO PODRUČJE (ZOP)
RAZVOJ I UREĐENJE POVRŠINA NASELJA	
	GRAĐEVINSKO PODRUČJE NASELJA
	GOSPODARSKA NAMJENA - UGOSTITELJSKO TURISTIČKA
	P2 - turističko naselje, 13 - turističko naselje
	GOSPODARSKA NAMJENA - PROIZVODNO-POSLOVNA
	REKICLAŽNO DVORIŠTE
	INFRASTRUKTURNI SUSTAVI
	SPORTSKO-REKREACIJSKA NAMJENA, R
	ZASTITNE ZELENE POVRŠINE
	GROBLJE
RAZVOJ I UREĐENJE POVRŠINA IZVAN NASELJA	
	GOSPODARSKA NAMJENA - POSLOVNA
	K1 - predložio uslužna, K2 - predložio preduzeća
	GOSPODARSKA NAMJENA - UGOSTITELJSKO TURISTIČKA
	P2 - turističko naselje, 13 - turističko naselje
	SPORTSKO-REKREACIJSKA NAMJENA, R
	K2 - turističko naselje
	PLAŽA
	P1 - prirodna, P2 - uređena
	LOKACIJA U ISTRAŽIVANJU
	POVRŠINA ZA ISKORIŠTAVANJE MINERALNIH SIROVINA - morska sol
	INFRASTRUKTURNI SUSTAVI
	POSEBNA NAMJENA
	POVRŠINE UZGAJALIŠTA - akvakultura
	(H1-uzgojniha školjaka, H2-uzgojniha riba, H4 - otpremni centar)
	ŠUME - gospodarska, zaštitne i šume posebne namjene
	POLJOPRIVREDNO TLO
	P1 - osobito vrijedno obradivo tlo, P2 - vrijedno obradivo tlo
	ostalo poljoprivredno tlo, šumsko zemljište te kamenjari i goleti, PŠ
	GROBLJE
INFRASTRUKTURNI SUSTAVI	
	DRŽAVNA CESTA - BRZA CESTA
	OSTALE DRŽAVNE CESTE
	ŽUPANIJSKA CESTA
	LOKALNA CESTA
	OSTALE CESTE KOJE NISU JAVNE
	MOST
	TUNEL
	CESTOVNO ČVORIŠTE
	PRATEĆI USLUŽNI OBJEKT UZ PLANIRANU BRZU CESTU
	MORSKA LUKA ZA JAVNI PROMET - LOKALNI ZNAČAJ
	MORSKA LUKA POSEBNE NAMJENE
	LUKA NAUTIČKOG TURIZMA ŽUPANIJSKOG ZNAČAJA
	PLOVNI PUT - UNUTARNJI
	TS 11035(20) KV
	VJETROELEKTREANE - POSTOJEĆA LOKACIJA PONIKVE

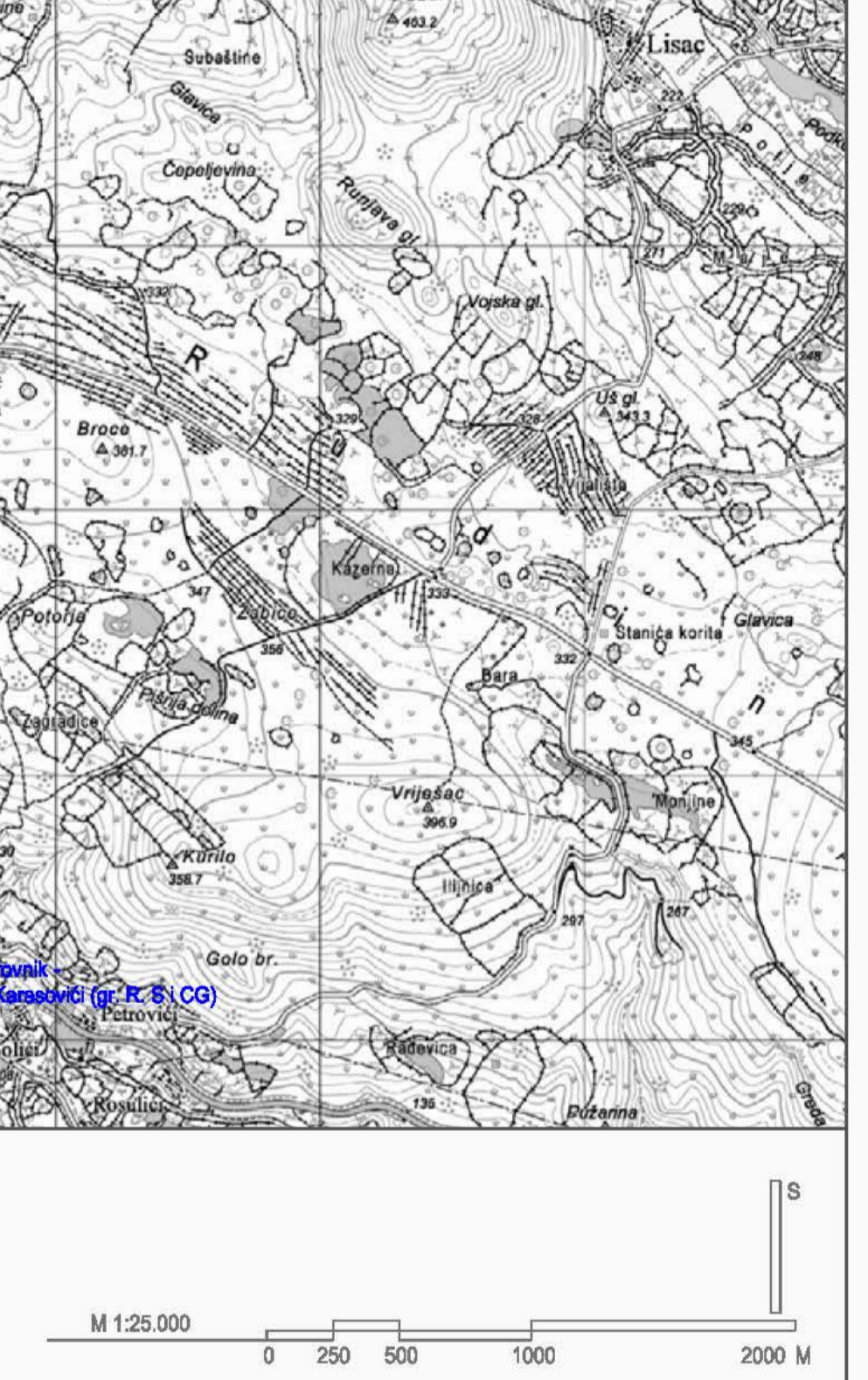

OPĆINA STON	
ŽUPANIJA DUBROVAČKO-NERETVANSKA	
NAZIV PROSTORNOG PLANA:	
PROSTORNI PLAN UREĐENJA OPĆINE STON - IZMJENE I DOPUNE	
NAZIV KARTOGRAFSKOG PRIKAZA:	
KORIŠTENJE I NAMJENA POVRŠINA	
BROJ KARTOGRAFSKOG PRIKAZA:	1
MJERILO KARTOGRAFSKOG PRIKAZA:	1:25000
ODLUKA PREDSTAVNIČKOG TJELO O IZRADI PLANA:	ODLUKA PREDSTAVNIČKOG TJELO O DONOŠENJU PLANA:
"Službeni glasnik Dubrovačko-neretvanske županije 5/13, 7/14"	"Službeni glasnik Dubrovačko-neretvanske županije 5/15"
JAVNA RASPRAVA (datum objave):	JAVNI UVID ODREŽAN:
17.09.2014.	29.09.2014. - 13.10.2014.
POMOĆNA JAVNA RASPRAVA (datum objave):	POMOĆNI JAVNI UVID ODREŽAN:
01.12.2014.	08.12.2014. - 16.12.2014.
PEČAT TJELO ODSOVORNOG ZA PROVEDBU JAVNE RASPRAVE:	ODGOVORNA OSOBA ZA PROVEDBU JAVNE RASPRAVE:
	Vedran Antunović, općinski načelnik
IZJAVLJENOST NA PLAN PREMA ČLANKU 87. ZAKONA O PROSTORNOJ UREĐENJAJ I GRADNJI broj mišljenja - Klasa:350-02/14-02/08, ur.broj:2117/1-21/11-15-13, od 29.04.2015. broj suglasnosti - Klasa:350-02/15-11/28, ur.broj:531-05-15-3, od 28.05.2015.	
PRAVNA OSOBA KOJA JE IZRADILA PLAN:	GISplan, doo
PEČAT PRAVNE OSOBE KOJA JE IZRADILA PLAN:	Ines Barišić, dia
VOĐE TELJ IZRADI PLANA:	Janja Novaković, dia
STRUČNI TIM U IZRADI PLANA:	
Blago Barišić, dia, ing. grad.	Bogdan Matić, dia, ing. grad.
Ines Barišić, dia, ing. grad.	Oskar Matić, dia, ing. grad.
Marina Barišić, dia, ing. grad.	Marina Barišić, dia, ing. grad.
Marina Barišić, dia, ing. grad.	Marina Barišić, dia, ing. grad.
PEČAT PREDSTAVNIČKOG TJELO:	PREDSELOVNIK PREDSTAVNIČKOG TJELO:
	Darbo Dražeta, pred. Općinskog vijeća
ISTOVJETNOST OVOG PROSTORNOG PLANA S IZVORNIM OVIJERAV:	PEČAT NAČELNIČKOG TJELO:

PROSTORNI PLAN UREĐENJA OPĆINE STON - IZMJENE I DOPUNE