

ZATON DOLI

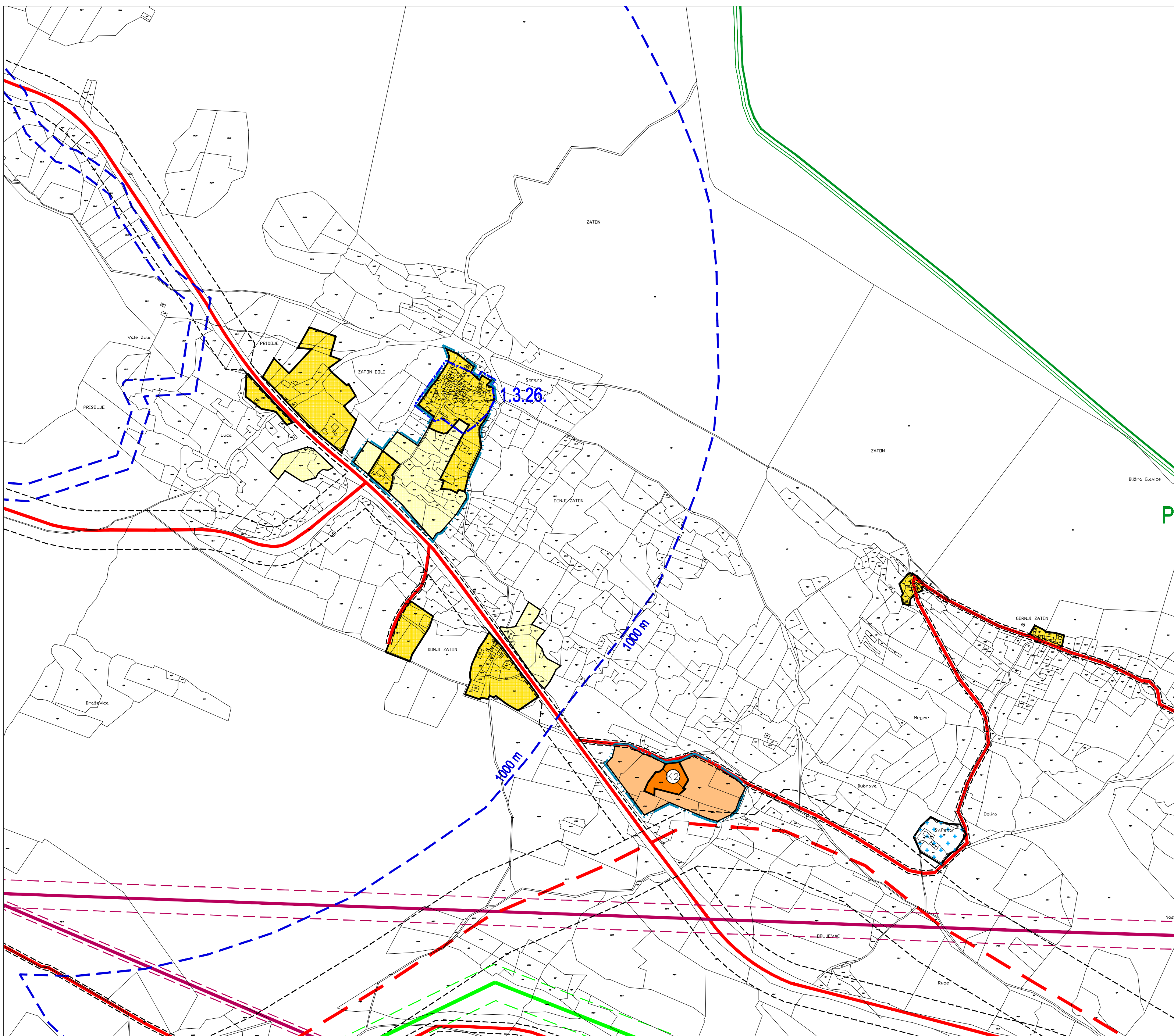
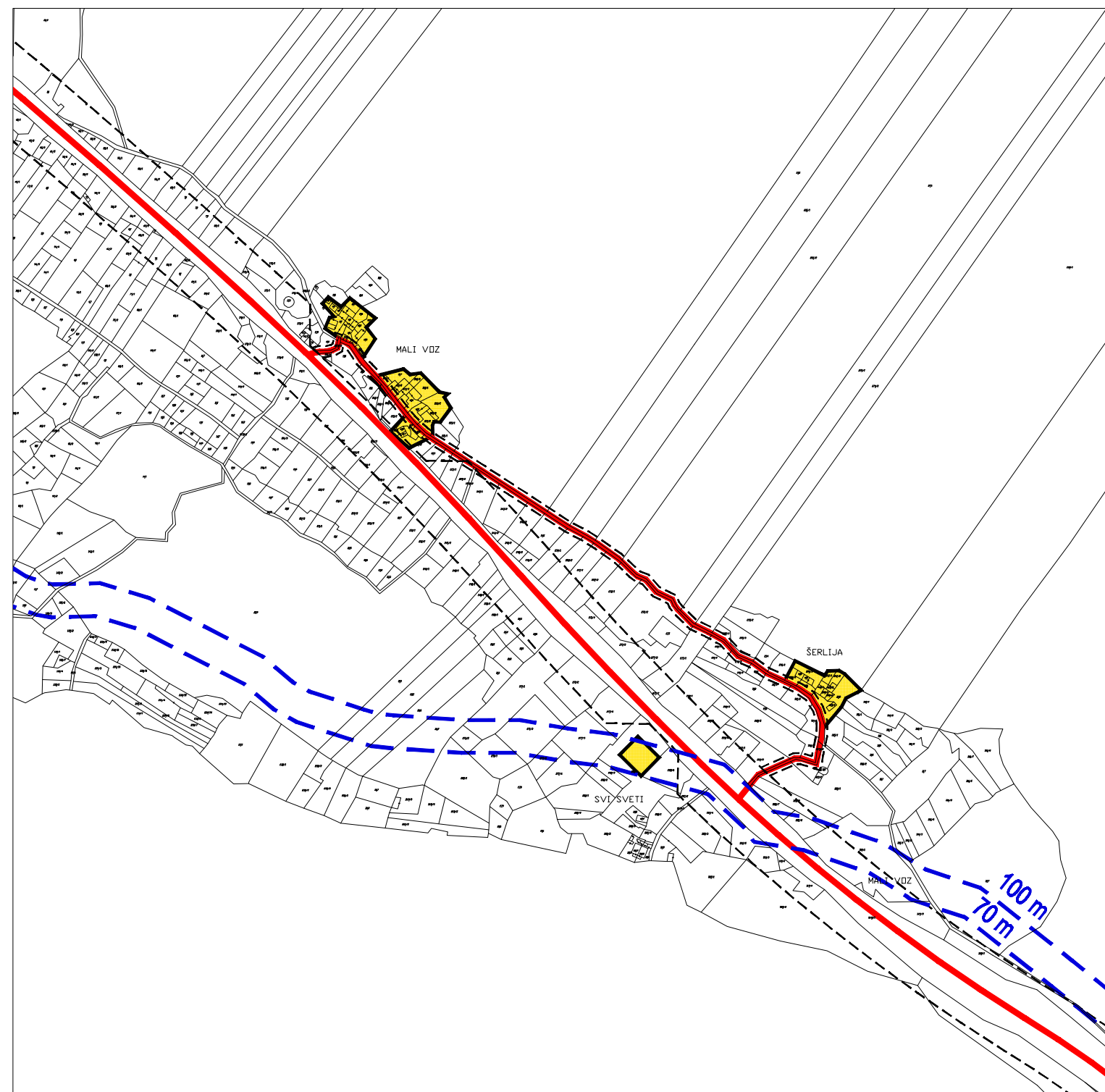
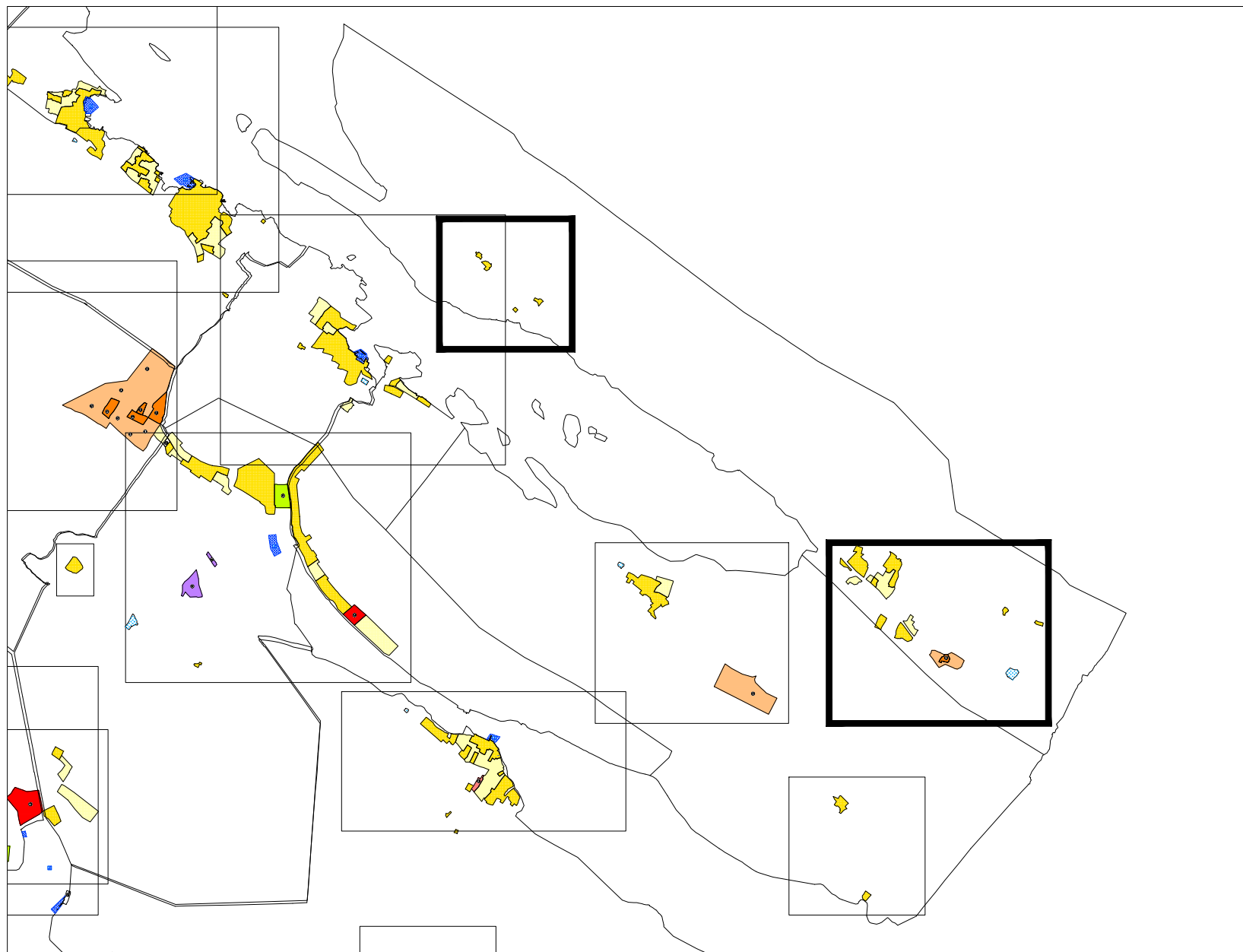

PROSTORNI PLAN UREĐENJA OPĆINE STON - IZMJENE I DOPUNE

4. GRAĐEVINSKA PODRUČJA list 4.19.

Prostori za razvoj i uređenje površina naselja

	GRANICA GRAĐEVINSKOG PODRUČJA
	IZGRABENI DIO GRAĐEVINSKOG PODRUČJA
	NEIZGRABENI DIO GRAĐEVINSKOG PODRUČJA

Prostori za razvoj i uređenje površina izvan naselja

	GOSPODARSKA NAMJENA - POSLOVNA - / IZGRABENI DIO / K2 - pretežito prerađivačka
	GOSPODARSKA NAMJENA - POSLOVNA - / NEIZGRABENI DIO / K2 - pretežito prerađivačka
	GROBLJE

Infrastrukturni sustavi

postojeće	planirano	
		GRANICE ZAŠTITNIH KORIDORA INFRASTRUKTURNIH SUSTAVA
		JAVNE (DRŽAVNE, ŽUPANIJSKE I LOKALNE) I NERAZVRSTANE CESTE
		DALEKOVOD
		MAGISTRALNI PLINOVOD

Predjeli sa ograničenjima u korištenju

	REGISTRIRANI PREDJELI ZAŠTITE PRIRODNIH I KRAJOBRAZNIH VRJEDNOSTI*
	OBUHVA TI OBEZNE IZRADI PROSTORNIH PLANOVA
	POJAS DO 70 m I 100 m OD OBLALNE CRTE

* PR - POSEBNI REZERVAT

**) 1.3.26. Zaton Doli

M 1: 5.000
0 50 100 200 500 M

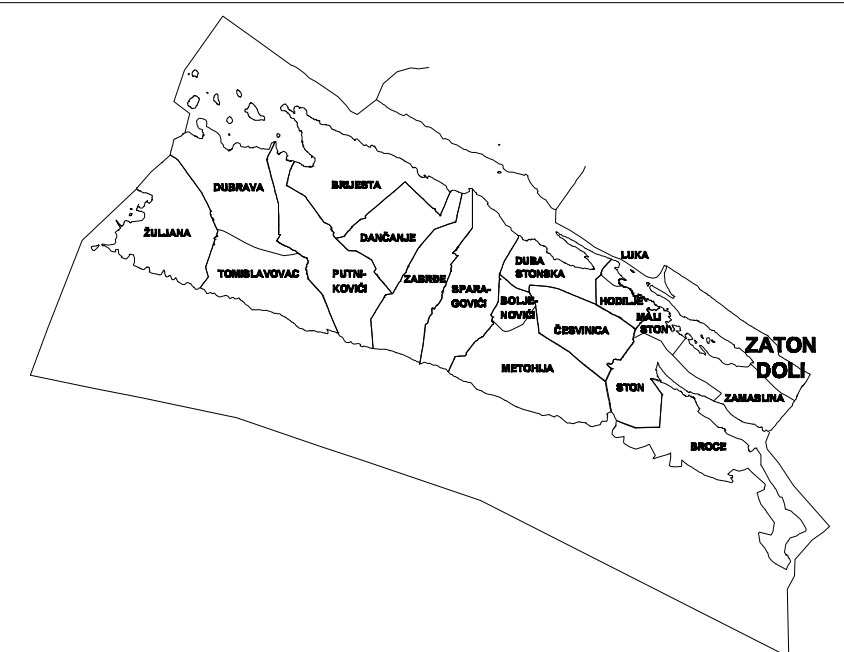

OPĆINA STON
ŽUPANIJA DUBROVAČKO-NERETVANSKA
NAZIV PROSTORNOG PLANA:
PROSTORNI PLAN UREĐENJA OPĆINE STON - IZMJENE I DOPUNE

NAZIV KARTOGRAFSKOG PRIKAZA: **GRAĐEVINSKA PODRUČJA**
BROJ KARTOGRAFSKOG PRIKAZA: **4.19** MJERILO KARTOGRAFSKOG PRIKAZA: **1:5000**

ODLUKA PREDSTAVNIČKOG TJELA O IZRADI PLANA: "Sl. gl. Dubrovačko-neretvanske županije 5/13, 1/14"
ODLUKA PREDSTAVNIČKOG TJELA O DONOŠENJU PLANA: "Sl. gl. Dubrovačko-neretvanske županije 5/15"
JAVNA RASPRAVA (datum objave): 17.09.2014. JAVNI UVID ODRŽAN: 29.09.2014. - 13.10.2014.

PONOVI JAVNA RASPRAVA (datum objave): 01.12.2014. PONOVI JAVNI UVID ODRŽAN: 08.12.2014. - 15.12.2014.

PEČAT TJELA ODGOVORNOG ZA PROVOĐENJE JAVNE RASPRAVE: Vedran Antunica, općinski načelnik
ODGOVORNA OSOBA ZA PROVOĐENJE JAVNE RASPRAVE:

SUGLASNOST NA PLAN PREMA ČLANKU 97. ZAKONA O PROSTORNOJ UREĐENJU I GRADNJI: broj mišljenja - klasa:350-02/14-02/08, ur.broj:2117/1-21/1-15-13, od 29.04.2015. broj suglasnosti - klasa:350-02/15-11/28, ur.broj:531-05-15-5, od 28.05.2015.

PRAVNA OSOBA KOJA JE IZRADILA PLAN: **GISplan, doo**

PEČAT PRAVNE OSOBE KOJA JE IZRADILA PLAN: Ines Berlengi, dia
ODGOVORNA OSOBA: Ines Berlengi, dia

VODITELJ IZRADI PLANA: Janja Novaković, dia

STRUČNI TIM U IZRADI PLANA:
Stipe Baučić, dipl.ing.geod. Bogdan Matijaš, dipl.ing.grad.
Ines Berlengi, dipl.ing.arh. Goran Miloš, dipl.ing.st.
Janja Novaković, dipl.ing.arh. vještbenik Ivan Žižić, mag.ing.geod. et geoinfo
Dijana Vrdoljak, dipl.ing.grad. Niveska Bariš, dipl.ing.geod.
Mirac: Tatjana Stazić, dipl.ing.grad. Sandi Fabjanović, geod.tehn.

PEČAT PREDSTAVNIČKOG TJELA: Dario Dražeta, pred. Općinskog vijeća
PREDSJEDNIK PREDSTAVNIČKOG TJELA: Dario Dražeta, pred. Općinskog vijeća

ISTOVJETNOST OVOG PROSTORNOG PLANA S IZVORNOM OVIJERAVOM: PEČAT NADLEŽNOG TJELA: