

II. IZMJENE I DOPUNE PROSTORNOG PLANA UREĐENJA OPĆINE LUMBARDA

Kartografski prikaz br. 1: KORIŠTENJE I NAMJENA POVRŠINA

Mjerilo 1 : 25 000



	Obuhvat PPUO Lumbarda; teritorijalne i statističke granice		OSTALA OBRADIVA TLA
	GRANICA OBUHVATA PPUO LUMBARDA / / GRANICA OPĆINE LUMBARDA		ZAŠTITNE I GOSPODARSKE ŠUME (Š1, Š2)
	GRANICA GRAĐEVINSKOG PODRUČJA		ŠUME POSEBNE NAMJENE (Š3)
Razvoj i uređenje površina naselja			OSTALO POLJOPRIVREDNO TLO, ŠUME I ŠUMSKO ZEMLJIŠTE
	izgrađeni dio		neizgrađeni dio
	GRAĐEVINSKO PODRUČJE NASELJA		VIDIKOVAC
	Razvoj i uređenje površina izvan naselja Površine izvan naselja (unutar izdvojenih građevinskih područja)		UREĐENA PLAŽA
	UGOSTITELJSKO-TURISTIČKA NAMJENA ("TZ") T2 - turističko naselje		PRIRODNA PLAŽA
	GOSPODARSKA NAMJENA - POSLOVNA K1 - pretežito uslužna		postojeće planirano Cestovni promet
	GOSPODARSKA NAMJENA - PROIZVODNA I2 - pretežito zanatska		ŽUPANIJSKA CESTA
	SPORTSKO - REKREACIJSKA NAMJENA R2 - uređena plaža		NERAZVRSTANE CESTE
	POVRŠINA ZA ISKORIŠTAVANJE MINERALNIH SIROVINA E3 - kamenolom		Pomorski promet
	GROBLJA		MORSKA LUKA OTVORENA ZA JAVNI PROMET LOKALNOG ZNAČAJA
	POSEBNA NAMJENA		LUKA NAUTIČKOG TURIZMA ŽUPANIJSKOG ZNAČAJA
	Poljoprivredno tlo i šume isključivo osnovne namjene		Zbrinjavanje otpada
	OSOBITO VRIJEDNO OBRADIVO TLO		OK - komunalni otpad
	VRIJEDNO OBRADIVO TLO		

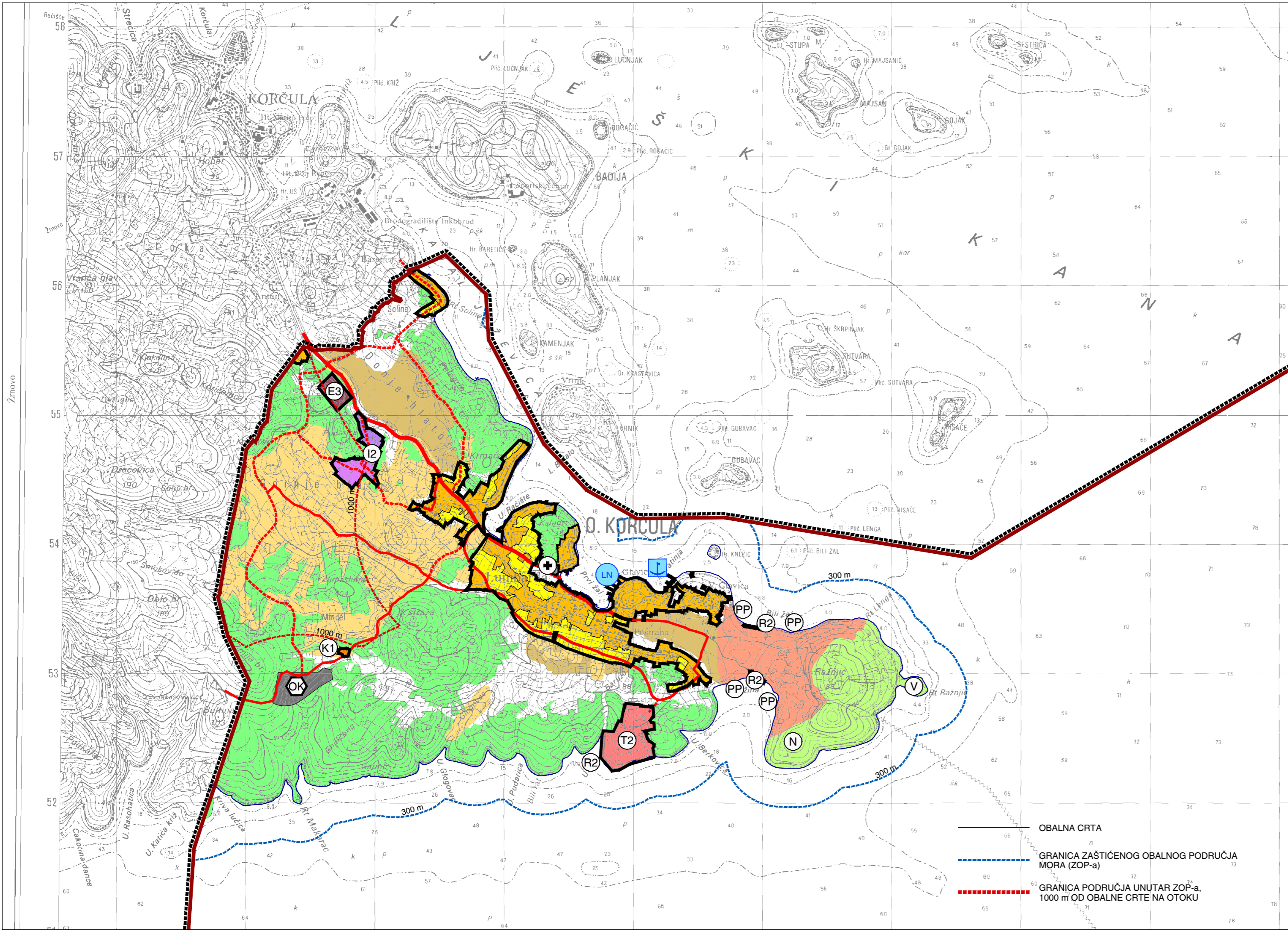

- OBALNA CRTA
- GRANICA ZAŠTIĆENOG OBALNOG PODRUČJA MORA (ZOP-a)
- GRANICA PODRUČJA UNUTAR ZOP-a, 1000 m OD OBALNE CRTE NA OTOKU

Županija: DUBROVAČKO-NERETVANSKA	Općina: LUMBARDA	Odluka predstavničkog tijela o izradi prostornog plana: Odluka o izradi II. izmjena i dopuna Prostornog plana uređenja Općine Lumbarda (Službeni glasnik Općine Lumbarda 03/11, 04/12)	Odluka predstavničkog tijela o donošenju plana Odluka o donošenju II. izmjena i dopuna Odluke o donošenju Prostornog plana uređenja Općine Lumbarda (Službeni glasnik Općine Lumbarda 05/13)
Naziv prostornog plana: II. IZMJENE I DOPUNE PROSTORNOG PLANA UREĐENJA OPĆINE LUMBARDA		Naziv kartografskog prikaza: KORIŠTENJE I NAMJENA POVRŠINA	
Broj kartografskog prikaza: 1	Mjerilo kartografskog prikaza: 1 : 25 000	Javna rasprava - datum objave: 28. studeni 2012. (Službeni glasnik Općine Lumbarda 04/12)	Javni uvid održan: od 10. prosinca 2012. do 18. prosinca 2012. godine
Pravna osoba / tijelo koje je izradilo plan: Sveučilište u Zagrebu, Arhitektonski fakultet ZAVOD ZA URBANIZAM, PROSTORNO PLANIRANJE I PEJZAŽNU ARHITEKTURU Zagreb, Kačićeva 26, tel./fax.(01) 4639 284; http://www.arhitekt.hr		Pečat tijela odgovornog za provođenje javne rasprave: Osoba odgovorna za provođenje javne rasprave: IVAN RADOVAN	
Predstojnik Zavoda: Prof. dr. sc. JESENKO HORVAT, dipl. ing. arh.	Odgovorni voditelj: Prof. dr. sc. OLEG GRGUREVIĆ, dipl. ing. arh., dipl. ing. šum.	Suglasnost na plan prema članku 97. Zakona o prostornom uređenju i gradnji (Narodne novine 76/07, 38/09, 55/11, 90/11, 50/12): Klasa: 350-02/13-11/20 ur.broj: 531-05-1-1-13-02 datum: 4. travnja 2013.	
Pečat pravne osobe/tijela koje je izradilo plan: Stručni tim u izradi plana: Prof. dr. sc. OLEG GRGUREVIĆ, dipl. ing. arh., dipl. ing. šum. Doc. dr. sc. KRUNOSLAV ŠMIT, dipl. ing. arh. DR. SC. HRVOJE GARIĆ, dipl. ing. arh. IVONA JERKOVIĆ, dipl. ing. arh. MARKO JAKELIĆ, ing. arh. SLAVEN LETIČA, mag. ing. arch. MARTA LOZO, mag. ing. arch.		Predsjednik predstavničkog tijela: ANTO BEZEK Istovjetnost s izvornikom ovjerava: Pečat nadležnog tijela:	