DETALJI UKLOPA GRAĐEVINSKOG PODRUČJA U DOF

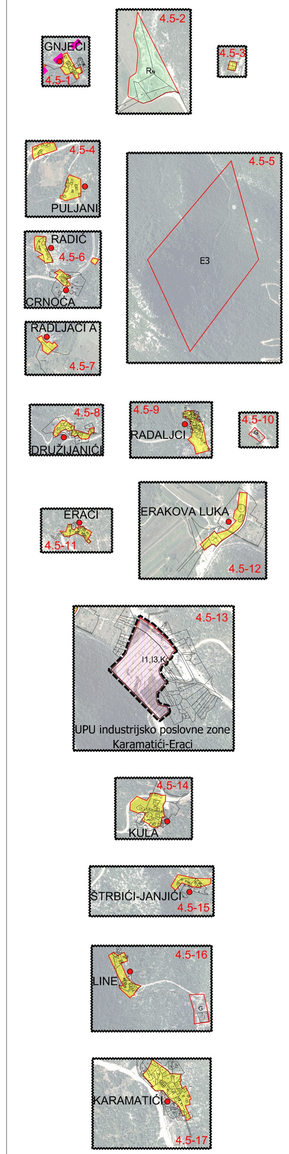

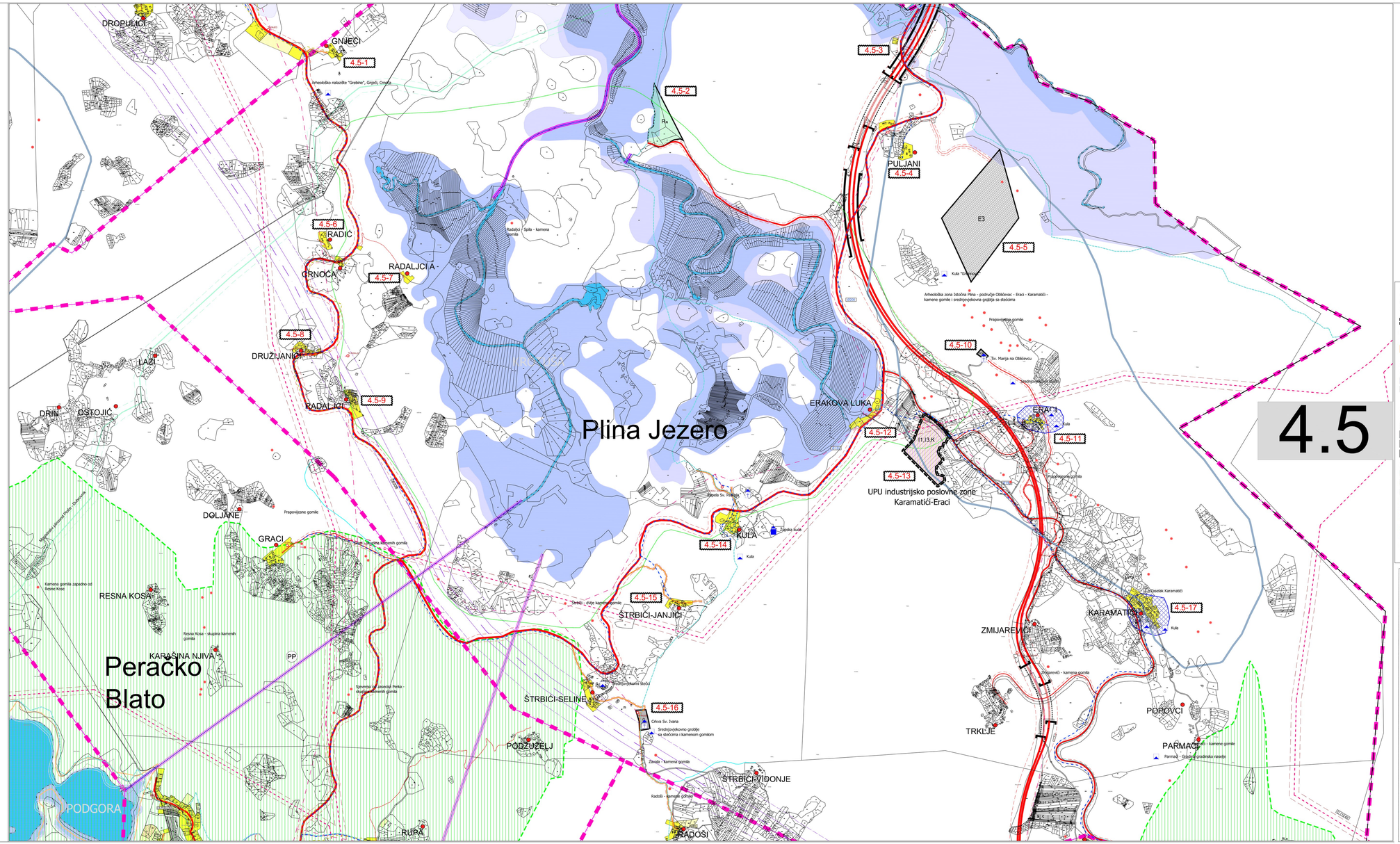

4.5

PLINA JEZERO

TUMAČ PLANSKOG ZNAKOVLJA

GRANICE
- OBUHVAT OBVEZNE IZRADE PROSTORNOG PLANA UREĐENJA
- GRANICA PROSTORNOG PLANA UREĐENJA
- GRANICA NASELJA
- GRANICA PPUG-a
- GRANICA INUNDACIJSKOG POJASA

RAZVOJ I UREĐENJE PROSTORA / POVRŠINA NASELJA
GRAĐEVINSKA PODRUČJA (GRAĐEVINE/GRAĐENJE)
- MJEŠOVITA NAMJENA
- Rk SPORTSKO-REKREACIJSKA NAMJENA - NAUTIČKI HARMANSKI PK
- TRADICIJSKI ZAVIČAJK

RAZVOJ I UREĐENJE PROSTORA / POVRŠINA IZVAN NASELJA
GRAĐEVINSKA PODRUČJA (GRAĐEVINE/GRAĐENJE)
- NEUREĐENA OSI GRAĐEVINSKOG PODRUČJA
- JK GOSPODARSKA NAMJENA - MUEĐOVITA GOSPODARSKA (GRAĐENJE)
- E3 GOSPODARSKA NAMJENA - POVRŠINE ZA ISKORIŠTAVANJE (EKSPLOATACIJSKO POLJE), gradevni tehnički kamen - E3
- G OKOLIŠ

PROMET
- ZAŠTITNI KORIDOR DALEKOVODA
- ZAŠTITNI KORIDOR ŽELJEZNICE
- ZAŠTITNI KORIDOR PROMETNICA
- DRŽAVNA CESTA (D)
- ŽUPANIJSKA CESTA (Ž)
- LOKALNA CESTA (L)
- OSTALE CESTE - ASFALTIRANE KOLNE
- OSTALE CESTE - NEASFALTIRANE
- KOLNO-PEŠAČKE
- UJESE U NASELJU
- POLJSKI PUTEVI
- BICIKLISTIČKE STAZE
- DUŽAGRAMSKA ŽELJEZNIČKA PRUGA (KORIDOR TRAMA)

INFRASTRUKTURNI SUSTAVI
ENERGETSKI SUSTAV
PRIJENOSNA I CJEVNA TRANSPORT NAFTE I PLINA
- DA MAGISTRALNI PLINOVOD - DA MAGISTRALNI NAFTOVOD TRANSPORT
ELEKTROENERGETIKA
- DV 400 KB 110kV
- DV 400 KB 10 (20) kV
- TS 110 (20) kV
VODNOGOSPODARSKI SUSTAV
VODOOPSKRBA
- MAGISTRALNI VODOOPSKRBNI CJEVOVOD
UREĐENJE VODOTOKA I VODA
REGULACIJSKI ZAŠTITNI SUSTAVI
- DDVODNI TUNEL
- DDVODNI KANAL
- BRANA
POŠTA I TELEKOMUNIKACIJE
VODOVI I KANALI
- KORIŠNOŠKI I SPOJNI

PODRUČJA POSEBNIH UVJETA KORIŠTENJA
- HIDROARHEOLOŠKA PODRUČJA
- KRAJOLIČNO RIJEDKOVITA LOKALITET (NAROD)
- GRADSKO SEOSKA NASELJA
- GRAN GRAĐEVINA
- SAKRALNA GRAĐEVINA
- PRAPOVIJESNE GOMILE

PREDLOŽENO ZA ZAŠTITU
- PARK PRIRODE
- OSOBITO VRIJEDNA PREDJEL - PRIRODNI KRAJOBRAZ

PODRUČJA POSEBNIH OGRANIČENJA U KORIŠTENJU
- POPLAVNO PODRUČJE - 100 GODIŠNJA VELIKA VODA
- POPLAVNO PODRUČJE - 100 GODIŠNJA VELIKA VODA
- POPLAVNO PODRUČJE - 1000 GODIŠNJA VELIKA VODA

DUBROVAČKO NERETVANSKA ŽUPANIJA

GRAD PLOČE

IZMJENE I DOPUNE PROSTORNOG PLANA UREĐENJA

Županija:	DUBROVAČKO NERETVANSKA ŽUPANIJA
Grad:	GRAD PLOČE
Naziv prostornog plana:	IZMJENE I DOPUNE PROSTORNOG PLANA UREĐENJA GRADA PLOČA (TEKSTUALNI DIO)
Naziv kartografskog prikaza:	GRAĐEVINSKA PODRUČJA NASELJA PLINA JEZERO
Broj kartografskog prikaza:	4.5
Mjerilo kartografskog prikaza:	1:5000
Odluka o izradi izmjena i dopuna PPUG: Službeni glasnik Grada Ploče 11/17,9/18	Odluka predsjednika/ice Gradske skupštine plana: Službeni glasnik Grada Ploče, 3/17
Javna rasprava (datum objave): Službeni glasnik Grada Ploče 11/17,9/18; web MGIPU: 30.12.2016.	Javni uvid održan: od 09.01.2017. do 20.01.2017.
Suglasnost javnog poduzeća ZUDAS: web MGIPU: 30.12.2016.	Javni uvid u drugoj javnoj raspravi: od 07.07.2018. do 20.07.2018.
Suglasnost Županijske skupštine: 14.07.2017. (KLASA: 350-01/17-01/0000, URBROJ: 2117/1-09-17-0000)	Javni uvid u izmjenama i dopunama prostornog plana: od 20.09.2018. do 04.10.2018.
Suglasnost Ministarstva: 15.11.2017. (KLASA: 350-02/17-01/0000, URBROJ: 531-05-1-1-2-17-0000)	Javna rasprava (datum objave): web MGIPU: 20.09.2018.
Javni uvid u drugoj javnoj raspravi: od 07.07.2018. do 20.07.2018.	Javna rasprava (datum objave): Službeni glasnik Grada Ploče 9/18
Suglasnost na Plan: javno poduzeće ZUDAS: KLASA: 350-01/17-01/0000, URBROJ: 2117/1-09-17-0000 od 14.07.2017.	Izvod Ministarstva zaštite okoliša i prostornog uređenja: KLASA: 350-02/17-01/0000, URBROJ: 531-05-1-1-2-17-0000 od 15.11.2017.
Suglasnost Ministarstva kulture: KLASA: 612-08/17-01/0000, URBROJ: 532-03-01-01/1-17-0000 od 06.6.lipnja 2017.	Izvod Ministarstva kulture: "Narodne novine", 16/07, 106/18
Pravna osoba koja je izradila Plan: Zavod za prostorno uređenje Dubrovačko-neretvanske Županije	
Pečat pravne osobe koja je izradila Plan:	Odgovorna osoba: Marina Dragičević, univ.mag.ing.arh.
Odgovorni voditelj izrade Plana: mr.sc. Marina Dragičević, univ.mag.ing.arh.	
Stručni tim u izradi Plana: Marina Dragičević, univ.mag.ing.arh.; Ivana Ćurković, univ.mag.ing.arh.; Bernardo Bartolić, dipl.ing.arh.; Ivana Vrdoljak, dipl.ing.arh.; Nikola Kasumov, mag.ing.ar.aed.; Ivan Ljubičić-Ivanac, univ.mag.ing.arh.; Ivan Ljubičić, univ.mag.ing.arh.; Sonja Šuto, geografa	Odgovorna osoba: Stjepan Ćosić, dipl.ing.geod.; Ante Ćurković, dipl.ing.arh.; Josipa Vrdoljak, dipl.ing.arh.; Ivan Ljubičić, univ.mag.ing.arh.; Ivan ZIDIĆ, mag.ing.geoin.geodet.; Ivan Ljubičić, univ.mag.ing.arh.; Ivan Tudjan Bilušić, dipl.ing.prof.; Ingrid Pašjanović, geograf.;
Pečat predstavničkog tijela:	Predsjednik predstavničkog tijela: Davor Mihaljević
Odlukom/ odluk prostornog plana donijela Gradska skupština:	Pečat radnog tijela: