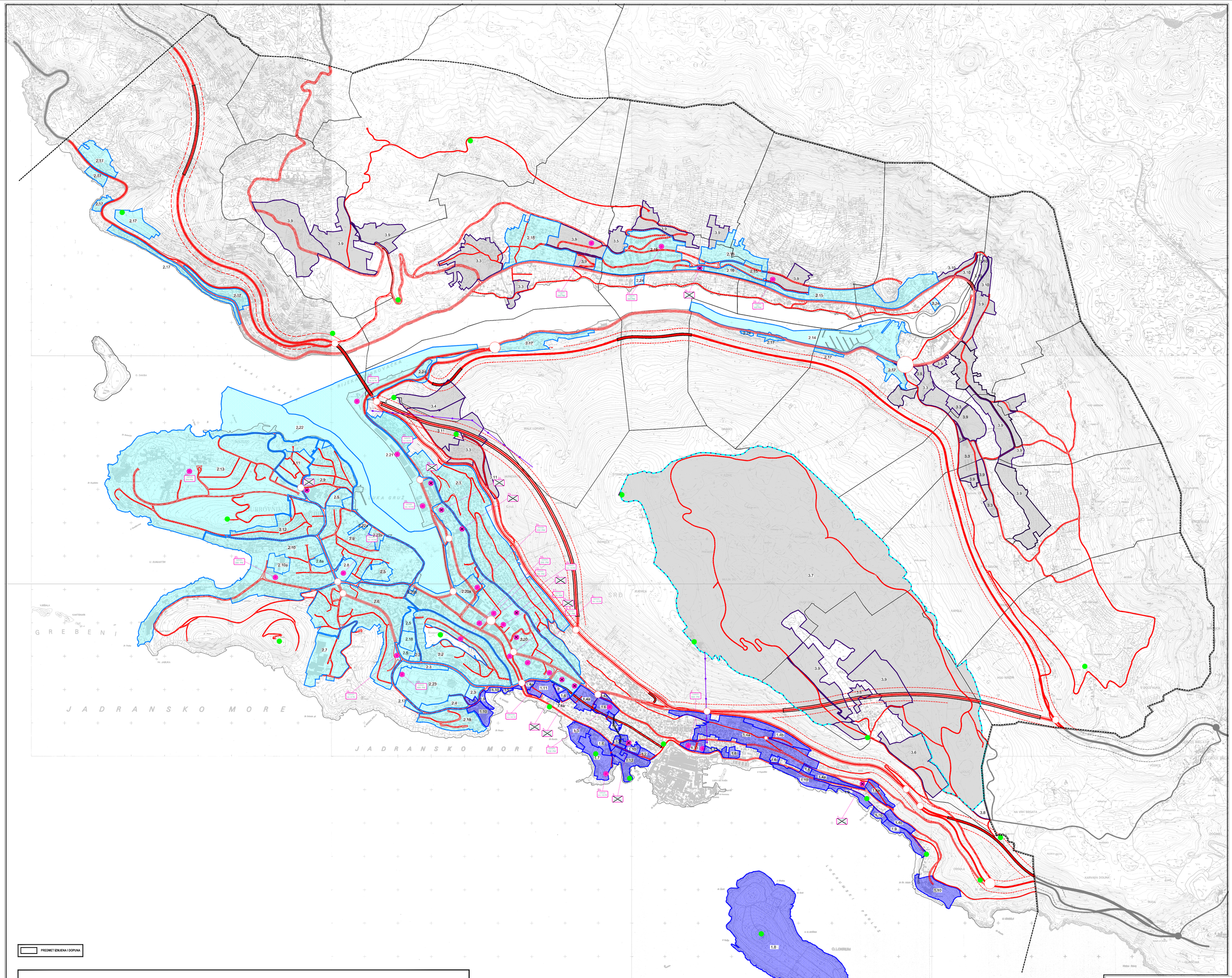

TUMAČ ZNAKOVA

- GRANICA GUP-a
- GRANICA NASELJA
- OBALA U PRIRODNOM OBLIKU

1 VISOKOKONSOLIDIRANA PODRUČJA

Zaštićena graditeljska baština
~~1.0. Povijesna jezgra - kulturni centar~~
~~1.1. Pretežito stanovanje u povijesnim utvrdama - M1$_2$~~
1.2 Plato Pile - M2
1.3. Stara Bolnica - D5
1.4a Pretežito stambena gradnja niske i srednje gustoće - M1$_1$ i M1$_2$ (izgrađena)
1.4b Pretežito stambena gradnja niske i srednje gustoće - M1$_1$ i M1$_2$ (neizgrađena)
~~1.5. Niska gradnja u zaleđu - M$_1$~~
1.6 Građevine javne namjene (školstvo, kultura, vjerski objekti i sl.) - D
1.7 Parkovi Gradac i Bogišića park - Z1
1.8 Lokrum - Z3
1.9 Zaštitno i krajobrazno zelenilo
1.10 Hotelske zone
1.11 Gorčije Boninovo
1.12 Pretežito poslovne zone - M2
1.13 Garaža "Iza Grada"

2 KONSOLIDIRANA PODRUČJA

2.1 Područje Grža od Kantarige do podnožja Gornji Kono
2.2 Područje Montovjerne - mješovita namjena
2.3 Zona mješovite namjene u Gospinom polju (M1$_2$)
2.4 Vjerski kompleks (O7) - Gospino polje
2.5 Zone školskih građevina - D4
2.6 Hladnica, Pelitka, Batala - mješovita namjena
2.7 Zona kompleksa Opće bolnice Dubrovnik - D2,D3
2.8. Garažno poslovni objekt - "Gradski stadion Lapad" - K4
2.8a Poslovni centar DOC
2.9 Područje Grusć - Lapad
2.10 Uvala Lapad i Čuvrinovo šetalište
2.10a Grand Hotel Park
2.11 Zona Sustjepan
2.12 Mješovita zona srednje i niske gustoće - Babin Kuk (M1$_1$ i M1$_2$)
2.13 Babin Kuk
2.14 ACI Marina Dubrovnik
2.15 Mokošica - pretežito izgrađeno područje mješovite namjene (M1$_1$ i M1$_2$ i M1$_3$)
2.16 Nova Mokošica - naselje Nisi dom (M1$_3$)
2.17 Uređivanje i dogradnja ruševnih prostora niske stambene izgradnje (S i M1$_3$)
2.18 Stanica za užitne kulture
2.19 Gorica - (M1$_3$)
Područja u transformaciji:
2.20 Poslovni centar - Grusć - otvoriva 55,8 ha
2.20a Kompleks Libertas i Radeljević
2.20b Kompleks postojeće zgrade Atlantske plovidbe
2.21 Luka Grušć - 27,8 ha
2.22 NTC - 44,1 ha
2.23 Športsko - rekreacijski park - Gospino polje - 10,6 ha
2.24 Ladanjski kompleksi Rijeke Dubrovačke: Gučetić - Lazarević, Restić, Bruzzan-Škaprtenda i Kaboga povezani šetnicom i biciklističkom stazom
2.25 Garažno - poslovne građevine
2.26 Igrališta, vidikovci

3 NISKOKONSOLIDIRANA PODRUČJA

~~3.1 - Stanovanje u zaleđu u Rijeci Dubrovačkoj - M1$_2$~~
~~3.2 - Rekreacijska površina u Rijeci Dubrovačkoj - RA~~
3.3 Sanacija dijelova grada (Stara Mokošica, Komolac i Nuncijata)

Neizgrađeni prostori - nova regulacija:
3.4 Športsko rekreacijska zona na Nuncijati
3.5 Zona visoke gradnje po posebnim uvjetima
3.5a Trgovački centar Nova Mokošica
3.6 Područje mješovite namjene niske gustoće na Srđu (M1$_3$) - neizgrađeno
3.7 Športsko-rekreacijski centar s golfom na Srđu - R1, R2 i R5
3.8 Komunalna zona na Srđu - K3
3.9 Zone za koje nije propisano posebno urbano pravilo
3.10 Zaštitno zelenilo s postojećim objektima - Z
3.11 Stambeno naselje na Nuncijati

CESTOVNI PROMET

CESTE, ULICE I JAVNE PROMETNE POVRŠINE

- DRŽAVNA BRZA CESTA
- OSTALE DRŽAVNE CESTE
- KORIDOR DRŽAVNE CESTE
- LOKALNA CESTA
- GLAVNA GRADSKA ULICA
- GRADSKA ULICA
- SABIRNA ULICA
- OSTALE ULICE
- ALTERNATIVNA TRASA CESTE (koridor za istraživanje)
- PJEŠAČKA STAZA / KOLNO - PJEŠAČKA STAZA - ovisno o prilikama na terenu (obvezna izrada idejnog rješenja)
- RASKRIŽJE (potrebno istraživanje)
- MOST
- TUNEL
- NADHODNIK
- PJEŠAČKI TUNEL (koridor za istraživanje)
- ŽICARA (koridor za istraživanje)
- TUNEL (koridor za istraživanje)

IZMJENE I DOPUNE
GENERALNOG URBANISTIČKOG PLANA GRADA DUBROVNIKA

LIST BR: 4.5 UVJETNI

OBLICI KORIŠTENJA I NAČIN GRADNJE - URBANA PRAVILA

0 50 m 250 m 500 m

Županija: DUBROVAČKO - NERETVANSKA	GRAD DUBROVNIK
Naziv prostornog plana: IZMJENE I DOPUNE GENERALNOG URBANISTIČKOG PLANA GRADA DUBROVNIKA	
Naziv kartografskog crteža: OBLICI KORIŠTENJA I NAČIN GRADNJE - URBANA PRAVILA	
Broj kartografskog crteža: 4.5	Mjerilo kartografskog prikaza: 1:5000

Očitani predstavničkoj tijelu i datum donošenja plana izvornika (javno):
Odluka o donošenju Izmjene i dopune Generalnog urbanističkog plana Grada Dubrovnika ("Službeni glasnik Grada Dubrovnika", broj 3/14)
Očitani u zimjenu i dopunu Očitani u ranijim Izmjena i dopuna Generalnog urbanističkog plana Grada Dubrovnika ("Službeni glasnik Grada Dubrovnika", broj 2/13)

Javna rasprava (datum izvjesja):	Ciljana javna rasprava (datum izvjesja): od 13 prosinca 2012. do 10 siječnja 2013.
Javni uvid (datum):	od 8 prosinca 2012. do 10 siječnja 2013.
Javno izlaganje (datum):	od 13 prosinca 2012. od 10 siječnja 2013.
Datum javnog izlaganja nakon javnog izlaganja:	Javno izlaganje nakon javnog izlaganja nije bilo