

DUBRAVA

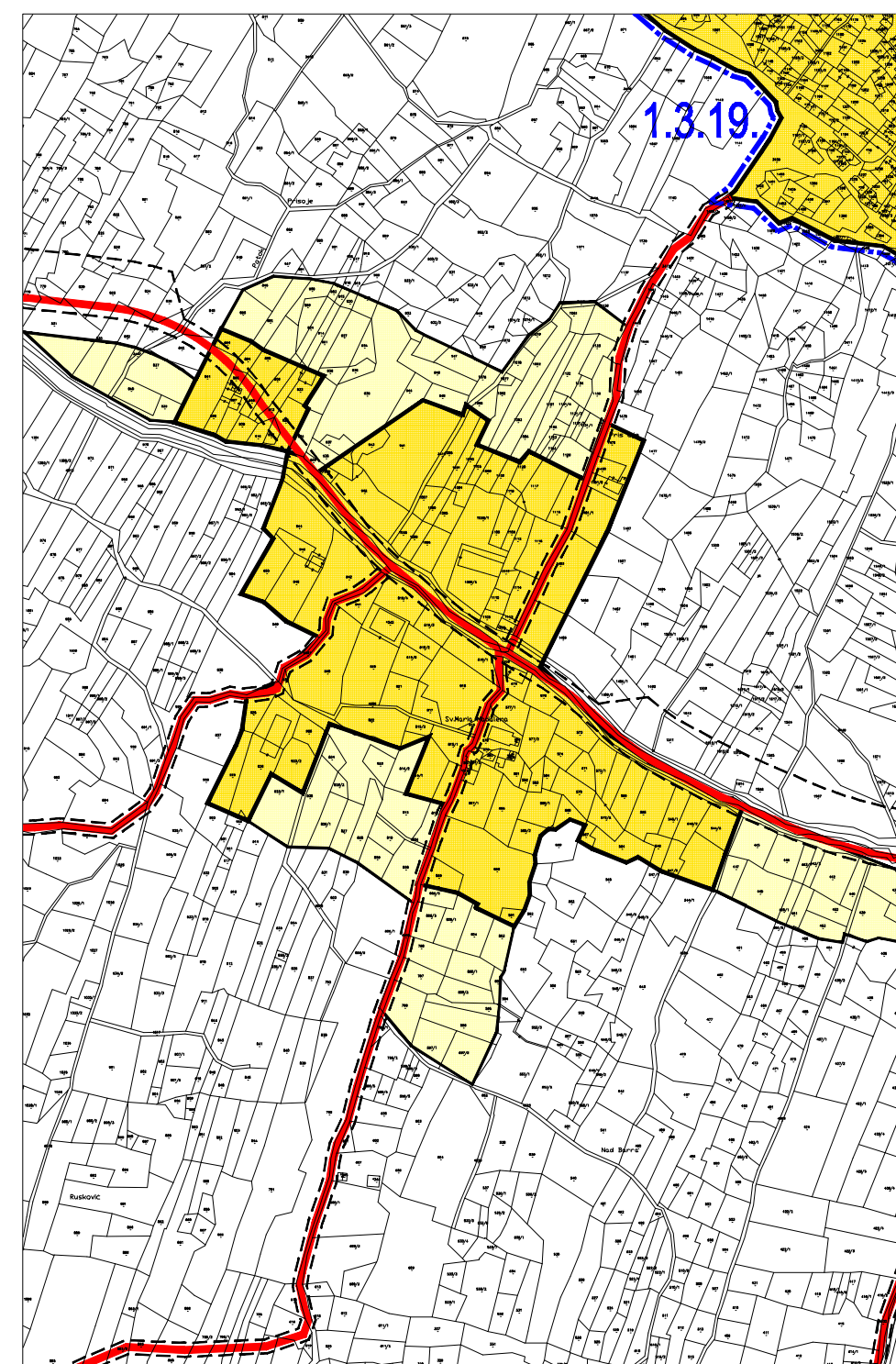
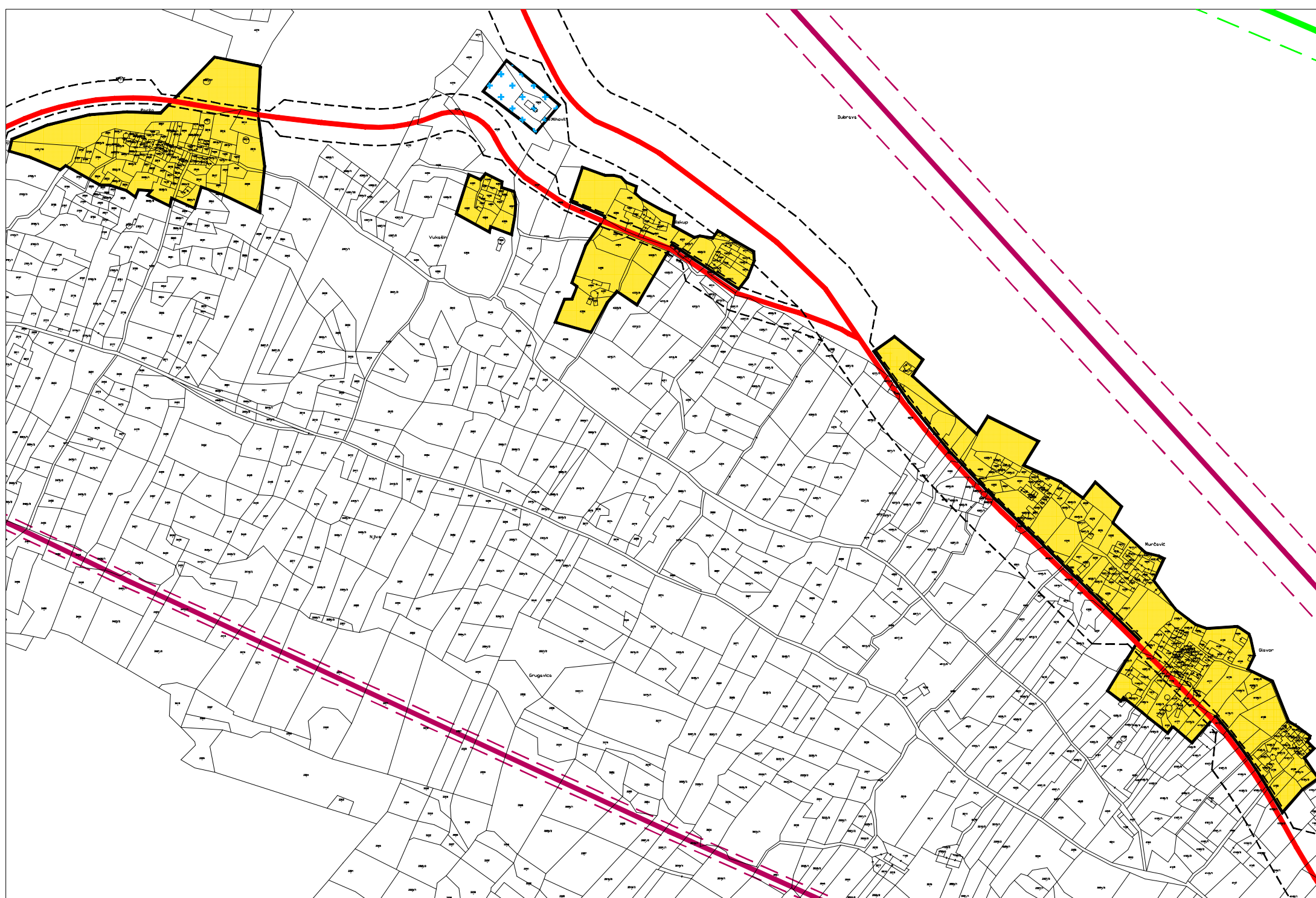
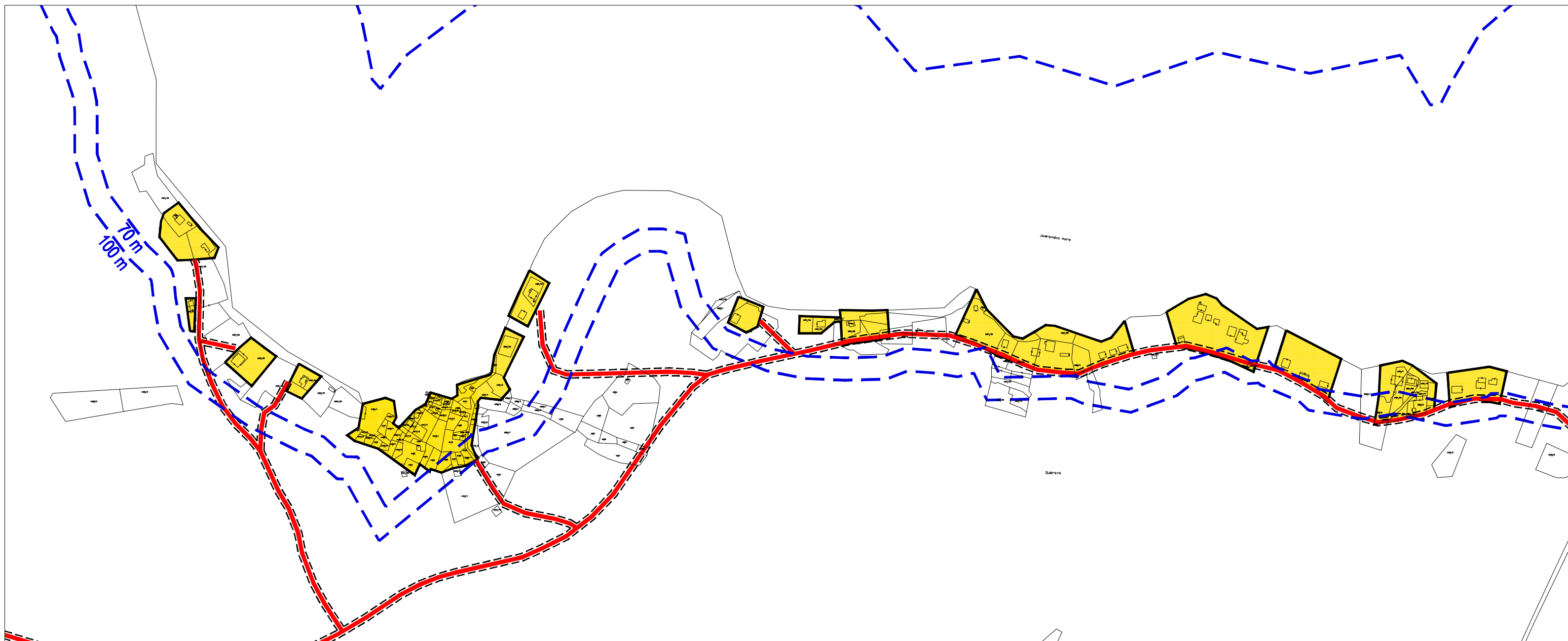
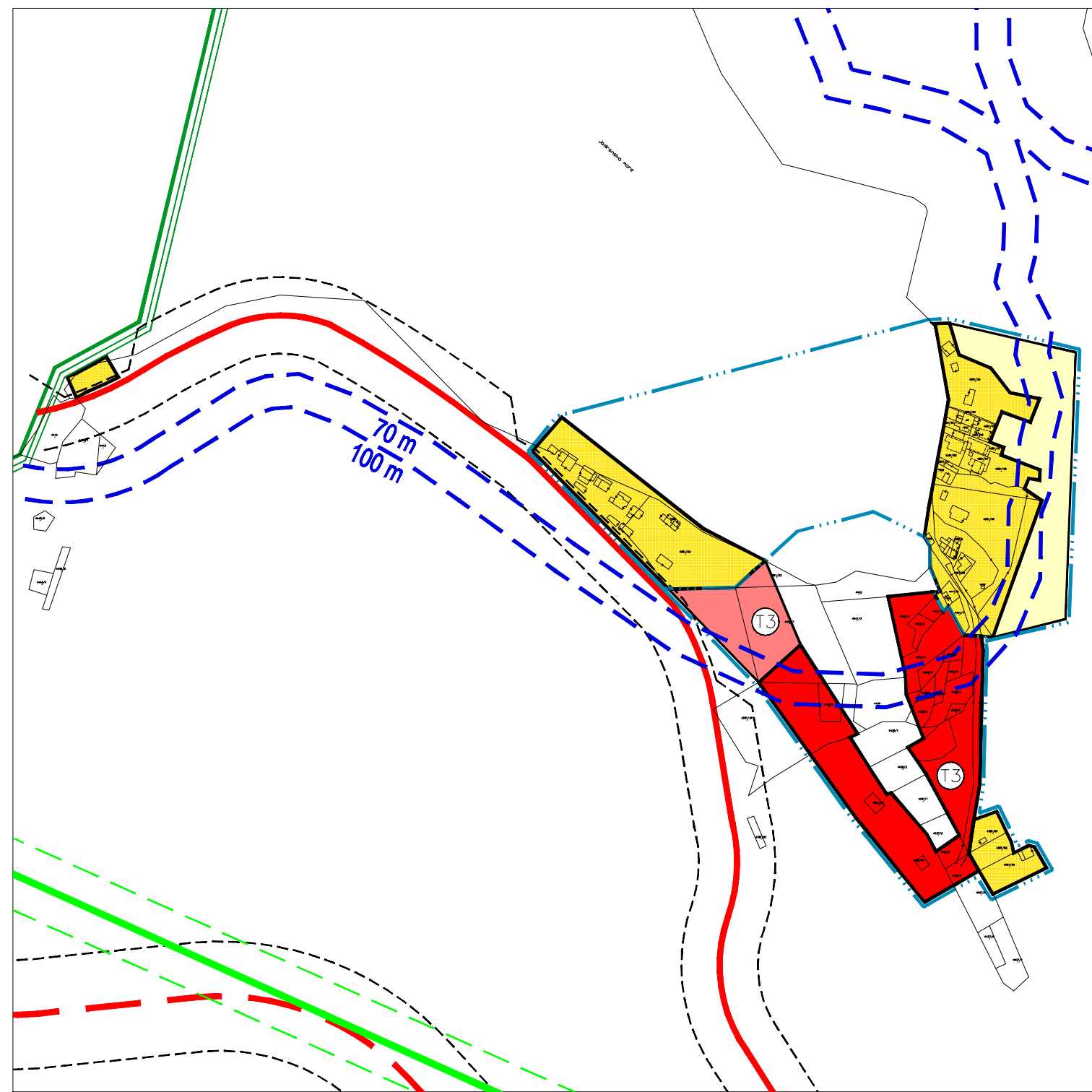

PROSTORNI PLAN UREĐENJA OPĆINE STON - IZMJENE I DOPUNE

4. GRAĐEVINSKA PODRUČJA list 4.2.

Prostori za razvoj i uređenje površina naselja

- GRANICA GRAĐEVINSKOG PODRUČJA
- IZGRADENI DIO GRAĐEVINSKOG PODRUČJA
- NEIZGRADENI DIO GRAĐEVINSKOG PODRUČJA
- GROBLJE

Prostori za razvoj i uređenje površina izvan naselja

- GOSPODARSKA NAMJENA - UGOSTITELJSKO - TURISTIČKA / IZGRADENI DIO / T3 - kamp - autokamp
- GOSPODARSKA NAMJENA - UGOSTITELJSKO - TURISTIČKA / NEIZGRADENI DIO / T3 - kamp - autokamp

Infrastrukturni sustavi

- | postojeće | planirano | |
|-----------|-----------|--|
| | | GRANICE ZAŠTITNIH KORIDORA INFRASTRUKTURNIH SUSTAVA |
| | | JAVNE (DRŽAVNE, ŽUPANIJSKE I LOKALNE) I NERAZVRSTANE CESTE |
| | | DALEKOVOD |
| | | MAGISTRALNI PLINOVOD |

Predjeli sa ograničenjima u korištenju

- REGISTRIRANI PREDJELI ZAŠTITE PRIRODNIH I KRAJOBRAZNIH VRIJEDNOSTI*
- OBUHVATI OBEVNE IZRADE PROSTORNIH PLANOVA
- POJAS DO 70 m I 100 m OD OBALNE CRTE

* PR - POSEBNI REZERVAT

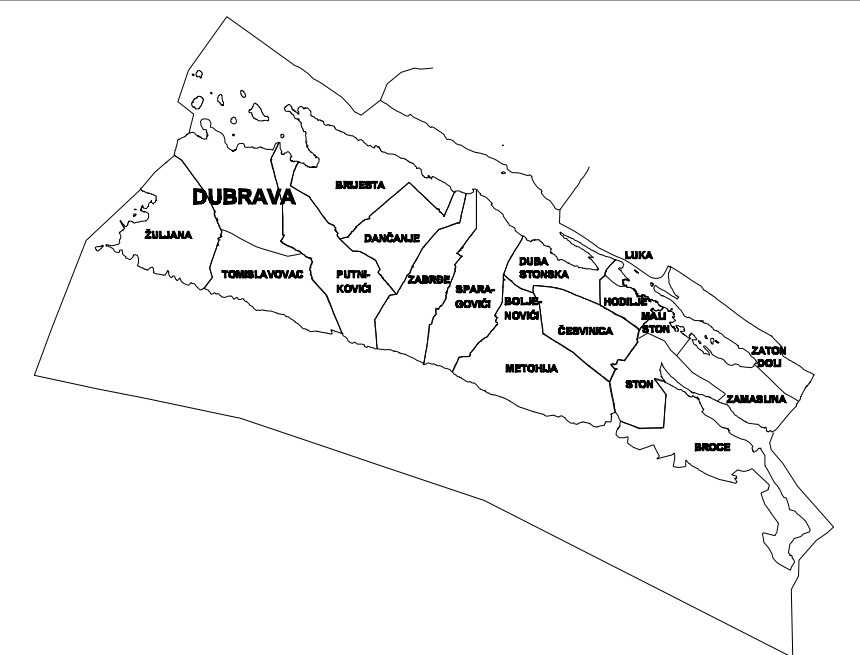
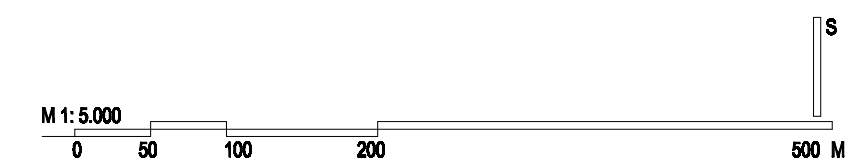

OPĆINA STON ŽUPANIJA DUBROVAČKO-NERETVANSKA NAZIV PROSTORNOG PLANA: PROSTORNI PLAN UREĐENJA OPĆINE STON - IZMJENE I DOPUNE

NAZIV KARTOGRAFSKOG PRIKAZA: GRAĐEVINSKA PODRUČJA

BROJ KARTOGRAFSKOG PRIKAZA: 4.2 MJERILO KARTOGRAFSKOG PRIKAZA: 1:5000

ODLUKA PREDSTAVNIČKOG TIJELA O IZRADI PLANA: "Sl. gl. Dubrovačko-neretvanske županije 5/13, 1/14" ODLUKA PREDSTAVNIČKOG TIJELA O DONOŠENJU PLANA: "Sl. gl. Dubrovačko-neretvanske županije 5/15"

JAVNA RASPRAVA (datum objave): 17.09.2014. JAVNI UVID ODRŽAN: 29.09.2014. - 13.10.2014.

PONOVDNA JAVNA RASPRAVA (datum objave): 01.12.2014. PONOVDNI JAVNI UVID ODRŽAN: 08.12.2014. - 15.12.2014.

PEČAT TIJELA ODGOVORNOG ZA PROVOĐENJE JAVNE RASPRAVE: ODGOVORNA OSOBA ZA PROVOĐENJE JAVNE RASPRAVE:

Vedran Antunica, općinski načelnik

SUGLASNOST NA PLAN PREMA ČLANKU 97. ZAKONA O PROSTORNOJ UREĐENJU I GRADNJI: broj mišljenja - klasa:350-02/14-02/08, ur.broj:2117/1-21/1-15-13, od 29.04.2015. broj suglasnosti - klasa:350-02/15-11/28, ur.broj:531-05-15-5, od 28.05.2015.

PRAVNA OSOBA KOJA JE IZRADILA PLAN: GISplan, doo

PEČAT PRAVNE OSOBE KOJA JE IZRADILA PLAN: ODGOVORNA OSOBA:

Ines Berlengi, dia

VODITELJ IZRADE PLANA: Janja Novaković, dia

STRUČNI TIM U IZRADI PLANA: Stipe Baučić, dipl.ing.geod. Ines Berlengi, dipl.ing.arh. Janja Novaković, dipl.ing.arh. Dijana Vrdoljak, dipl.ing.grad. Mirac: Tatjana Stazić, dipl.ing.grad. Bogdan Matijaš, dipl.ing.grad. Goran Miloš, dipl.ing.arh. vjezbenik Ivan Žižić, mag.ing.geod. et geoinfo. Niveska Bariš, dipl.ing.grad. Sandi Fabjanović, geod.tehn.

PEČAT PREDSTAVNIČKOG TIJELA: PREDSJEDNIK PREDSTAVNIČKOG TIJELA:

Darbo Dražeta, pred. Općinskog vijeća

ISTOVJETNOST OVOG PROSTORNOG PLANA S IZVORNOM OVIJERAVOM: PEČAT NADLEŽNOG TIJELA: