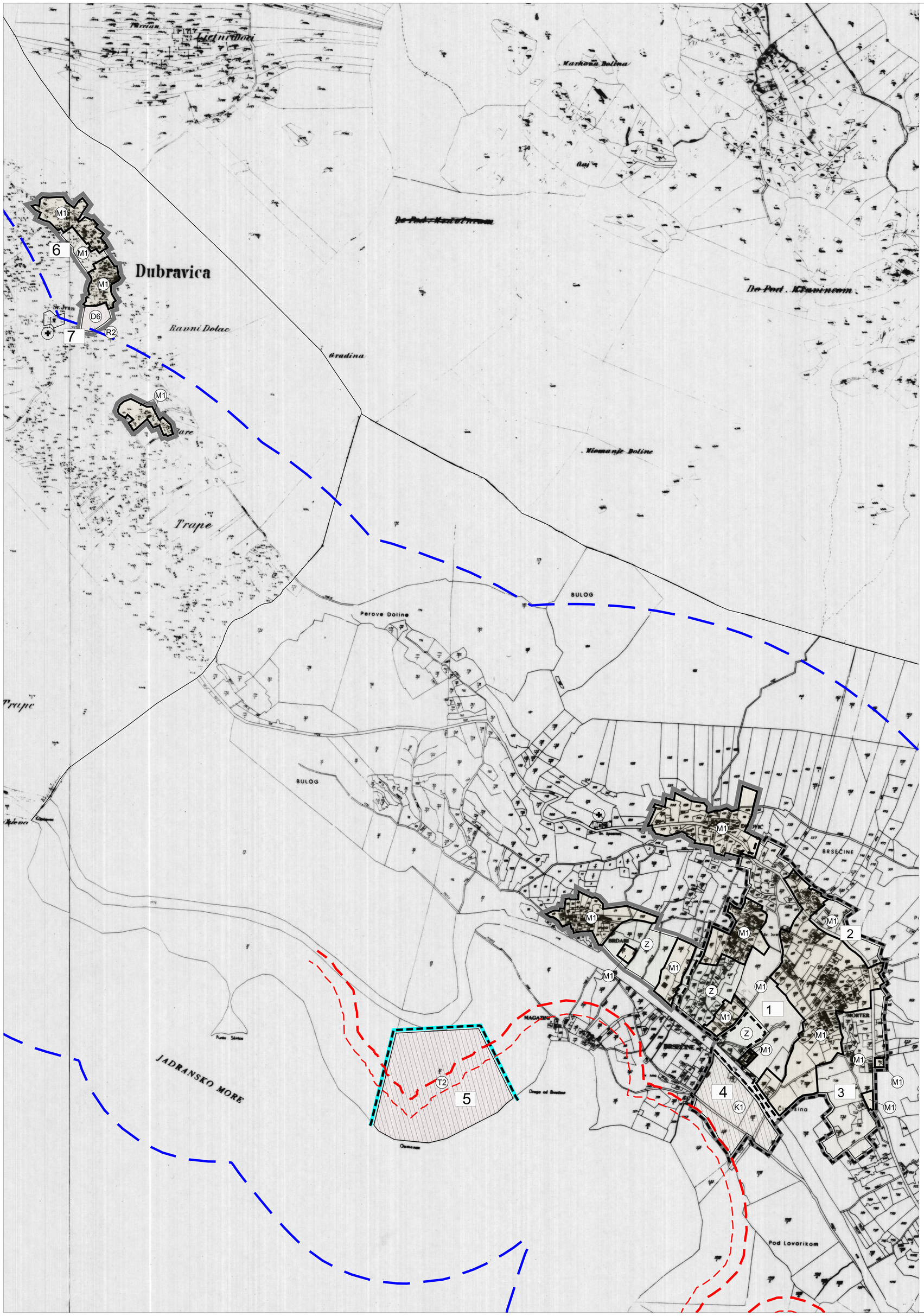

TUMAČ ZNAKOVA

GRAĐEVINSKA PODRUČJA NASELJA

GRANICA GRAĐEVINSKOG PODRUČJA NASELJA

izgr. neizgrađeno ured. neured.

MJEŠOVITA NAMJENA
pretežito stanovanje

JAVNA I DRUŠTVENA NAMJENA
D1 - upravna, D2 - socijalna, D3 - zdravstvena,
D4 - predškolska i školska, D6 - kultura, D7 - vjerska

GOSPODARSKA NAMJENA

POSLOVNA NAMJENA
K1 - pretežito uslužna, K2 - pretežito trgovačka

ZAŠTITNE ZELENE, PEJZAŽNE I KULTIVIRANE POVRŠINE - Z

GROBLJE

PROMETNE POVRŠINE I OBALA

GRAĐEVINSKA PODRUČJA IZVAN NASELJA

GRANICA GRAĐEVINSKOG PODRUČJA IZVAN NASELJA

izgr. neizgrađeno ured. neured.

GOSPODARSKA NAMJENA

UGOSTITELJSKO TURISTIČKA NAMJENA
T1 - hotel, T2 - turističko naselje, T3 - kamp, T4 - turističke vile

GRANICA KATASTARSKE OPĆINE

OBUHVAT OBVEZNE IZRADE URBANISTIČKOG PLANA UREĐENJA

ZAŠTIĆENO OBALNO PODRUČJE MORA
(Zakon o izmjenama i dopunama Zakona o prostornom uređenju
NN 100/04 od 27.07.2004.g)

70m OD OBALNE CRTE

100m OD OBALNE CRTE

1 OZNAKA UREĐENOG/NEUREĐENOG DIJELA NEIZGRAĐENOG GRAĐEVINSKOG PODRUČJA

URBOS

BIRO ZA PROSTORNO PLANIRANJE, URBANIZAM I ZAŠTITU OKOLIŠA
d.o.o. SPLIT, Karamanova 11

Županija:	DUBROVAČKO NERETVANSKA
Grad:	DUBROVNIK
Naziv prostornog plana:	DOPUNA PROSTORNOG PLANA UREĐENJA GRADA DUBROVNIKA RADI USKLAĐENJA SA ZAKONOM O PROSTORNOM UREĐENJU (NN 153/13)
Naziv kartografskog prikaza:	GRAĐEVINSKA PODRUČJA NASELJA - DUBRAVICA I BRSEČINE
Broj kartografskog prikaza: **4.1**	Mjerilo kartografskog prikaza: **1:5000**
Odluka predstavničkog tijela o izradi plana (službeno glasilo): Odluka o izradi dopuna PPUG Dubrovnika radi usklađenja sa Zakonom o prostornom uređenju (NN 153/3) "Službeni glasnik Grada Dubrovnika", br. 8/15	Odluka predstavničkog tijela o donošenju plana (službeno glasilo): Odluka o dopuni PPUG Dubrovnika radi usklađenja sa Zakonom o prostornom uređenju (NN 153/3) "Službeni glasnik Grada Dubrovnika", br. 19/15
Pečat tijela odgovornog za provođenje javne rasprave:	Odgovorna osoba za provođenje javne rasprave: JELENA LONČARIĆ, univ.spec.admin.urb.
Suglasnosti i mišljenja nadležnih organa uprave na plan: Mišljenje Zavoda za prostorno uređenje Dubrovačko - neretvanske županije (KLASA: 350-02/15-02/12, URBROJ: 2117/1-21/1-15-02, od 03. prosinca 2015.) Suglasnost Ministarstva graditeljstva i prostornog uređenja, Uprave za prostorno uređenje, pravne poslove i programe Europske unije (KLASA: 350-02/15-11/63, URBROJ: 531-05-15-4, od 11. prosinca 2015.)	
Pravna osoba/tijelo koje je izradilo plan:	URBOS doo SPLIT Biro za prostorno planiranje, urbanizam i zaštitu okoliša
Pečat pravne osobe/tijela koje je izradilo plan:	Odgovorna osoba: MAJA MADIRACA, dipl.oec.
Odgovorni voditelj: GORDANA RADMAN, dipl.ing.arh.	
Stručni tim u izradi plana: 1. GORDANA RADMAN, dipl. inž. arh. 2. MAJA MADIRACA, dipl. oec. 3. dr.sc. ZORAN RADMAN, znanst.surad. 4. LARISA BAČIĆ, dipl. inž. građ. 5. JELENA BOROTA, mag.ing.arh. 6. IVANA BUBIĆ, univ.spec.oec. 7. ANA PASTUOVIĆ, mag. ing.aedif. 8. MISLAV MADIRACA, suradnik	
Pečat predstavničkog tijela:	Predsjednik predstavničkog tijela: MATO FRANKOVIĆ
Istovjetnost ovog prostornog plana s izvornikom ovjerava: (ime, prezime i potpis)	Pečat nadležnog tijela: