

- Granice**
- grana građevinskog područja naselja i izdvojenog dijela građevinskog područja naselja
 - grana izdvojenog građevinskog područja izvan naselja
- Namjena površina**
- mješovita namjena
 - javna i društvena namjena D - opća
 - gospodarska - proizvodna namjena I1 - pretežito industrijska, I3 - pretežito prehrambeno-prerađivačka, K - poslovna
 - groblje
- Područje posebnih uvjeta korištenja**
- neuređeni dio građevinskog područja
 - obuhvat urbanističkog plana uređenja
- Bušina**
- tradicijska ruralna naselja (nazivi zaseoka) na koja se iznimno primjenjuju režimi određeni člankom 55. provedbenih odredbi
- Cestovni promet**
- brza državna cesta
 - županijska cesta
 - lokalna cesta
 - nerazvrstane ceste
 - interventni, šumski i ostali putevi, biciklističke i/ili pješake staze

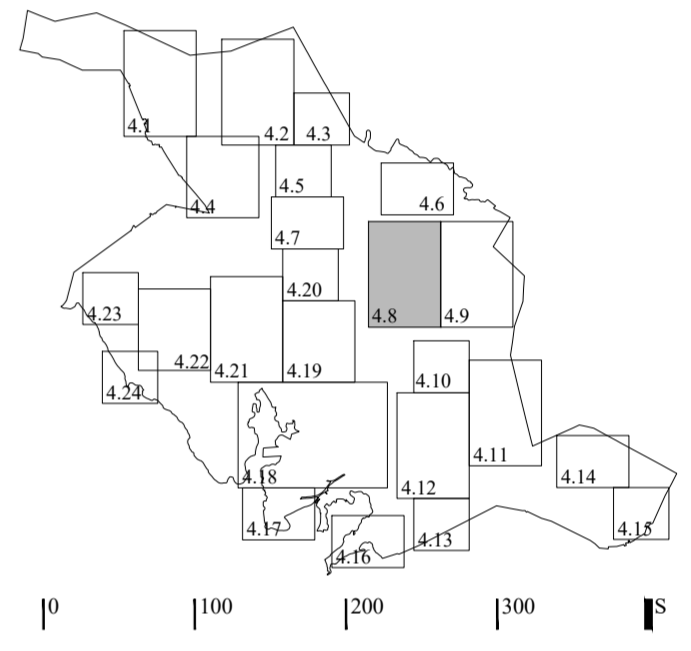

Županija:		DUBROVAČKO-NERETVANSKA ŽUPANIJA	
Grad:		GRAD PLOČE	
Naziv prostornog plana:		PROSTORNI PLAN UREĐENJA GRADA PLOČA PROČIŠĆENI TEKST PROVEDBENIH ODREDBI I GRAFIČKOG DIJELA PROSTORNOG PLANA (Službeni glasnik Grada Ploča 07/07, 02/08-isp., 04/11-isp., 07/12, 07/15-isp., 03/17, 01/18-isp., 06/21, 12/21, 03/22, 04/22, 10/22)	
Naziv kartografskog prikaza:		GRAĐEVINSKA PODRUČJA I PODRUČJA POSEBNIH UVJETA KORIŠTENJA	
Broj kartografskog prikaza:	4.8	Mjerilo kartografskog prikaza:	1 : 5 000
Odluka o izradi prostornog plana (službeno glasilo):		Odluka predstavničkog tijela o donošenju plana (službeno glasilo):	
Javna rasprava (datum objave):		Javni uvid održan:	
Pečat tijela odgovornog za provedbu javne rasprave:		Osoba odgovorna za provedbu javne rasprave:	
Pročišćeni tekst provedbenih odredbi utvrdio: Odbor za statut i poslovnik Gradskog vijeća Grada Ploča			
M.P. Aleksandar Ostojić Predsjednik Odbora za statut i poslovnik Gradskog vijeća Grada Ploča			
Tehnička priprema i obrada: Grgurević & partneri d.o.o., Čanićeva 6, HR-10000 Zagreb			
Mišljenje na plan prema članku 107. Zakona o prostornom uređenju (NN 153/13, 65/17, 114/18, 39/19, 98/19):			
Odgovorna osoba:		Odgovorni voditelj:	
Ivona Jerković, dipl. ing. arh.			
Pečat pravne osobe koja je tehnički pripremila elaborat		Pečat odgovornog voditelja	
Stručni tim u izradi plana:			
Pečat predstavničkog tijela:		Predsjednik predstavničkog tijela:	
Istovjetnost ovog prostornog plana s izvornikom ovjerava:		Pečat nadležnog tijela:	